



Les Caf en Île-de-France
Ctrad
Cellule technique
de réflexion
et d'aide à la décision

LA CAISSE D'ALLOCATIONS FAMILIALES DU VAL-D'OISE ET LA POLITIQUE DE LA VILLE ÉVOLUTION 2016-2020

N°35-095000
septembre - 2022

RECUEIL DES CAF EN ÎLE-DE-FRANCE

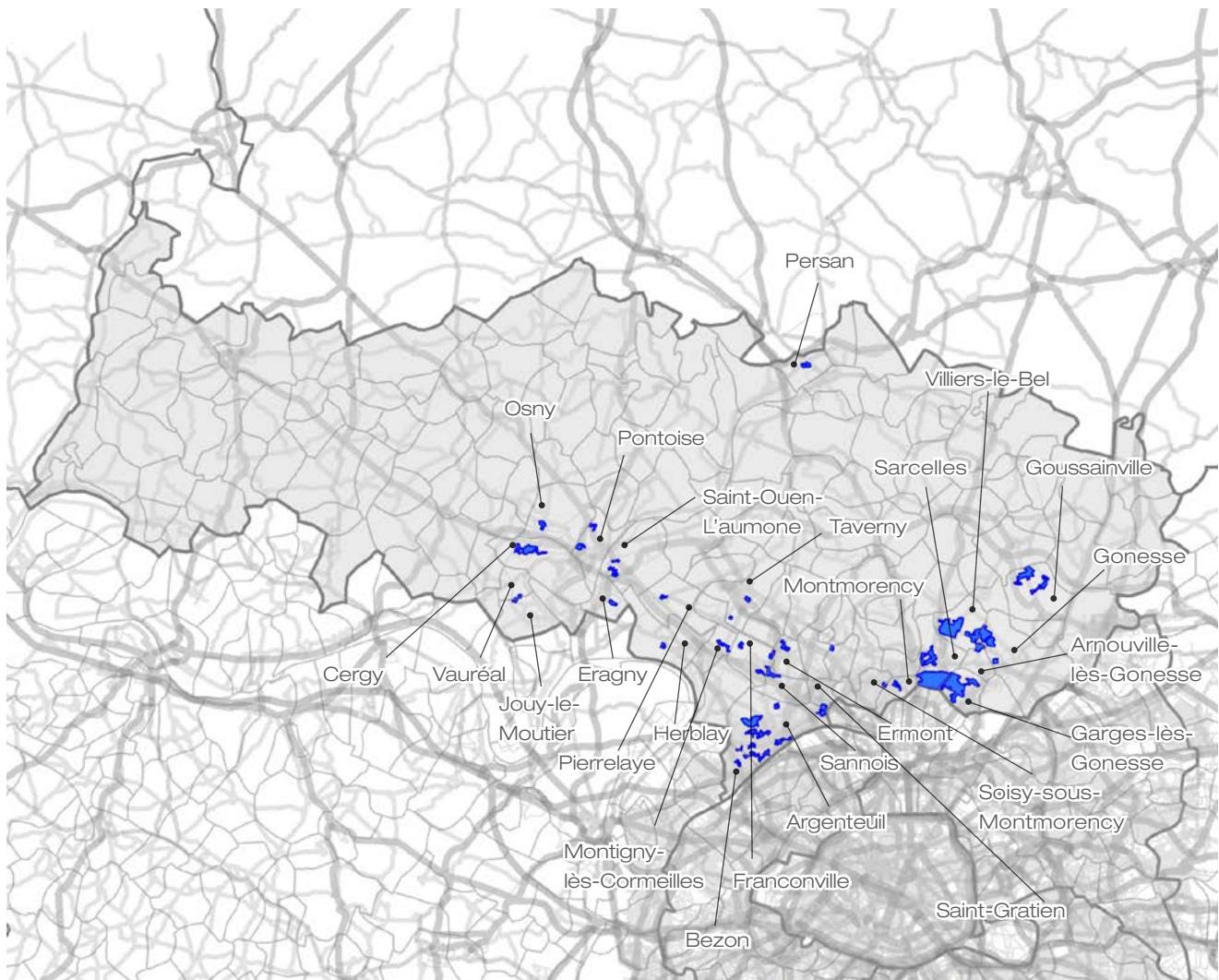

PRÉAMBULE

Les quartiers de la politique de la ville : évolution de leur population allocataire du 31 décembre 2016 au 31 décembre 2020 et dotation en équipements sociaux, au regard du profil des allocataires résidant sur ces territoires prioritaires

PAR CHRISTELLE KISSANE, DIRECTRICE DE LA CAISSE D'ALLOCATIONS FAMILIALES DU VAL-D'OISE

Cette publication regroupe, pour chacun des 41 quartiers de la politique de la ville du Val-d'Oise, des informations relatives d'une part, à l'évolution des allocataires y résidant et d'autre part, à leur dotation en équipements sociaux.

Près de 145 800 personnes, couvertes par au moins une prestation versée par la caf, c'est-à-dire les allocataires, conjoints, enfants de moins de 25 ans et autres personnes à charge, résident dans les quartiers prioritaires du Val-d'Oise au 31 décembre 2020. Ces personnes représentent 73,7 % de la population résidant dans ces quartiers contre 57,6 % au niveau départemental. Le nombre de personnes couvertes a augmenté de 7,7 % depuis le 31 décembre 2016, représentant cependant une évolution légèrement moindre que celle constatée au niveau départemental (8,4 %).

L'observation de cette période de quatre ans met en évidence les évolutions du nombre d'allocataires et de leur situation socio-économique sur ces territoires prioritaires. Ainsi, l'analyse de leurs profils fait apparaître, sur la totalité des quartiers de la politique de la ville, une nette augmentation du nombre d'allocataires isolés et une inflexion des profils familiaux, notamment les couples avec enfant(s) à charge sur près de la moitié des quartiers. Cependant, les familles monoparentales ou celles de trois enfants ou plus restent encore sur-représentées sur la quasi-totalité de ces

territoires. Si les taux de prestations sous conditions de ressources restent élevés sur ces quartiers prioritaires, notamment les compléments de revenus, un infléchissement du nombre d'allocataires dépendants des prestations à 50 % ou plus apparaît sur six de ces territoires.

La caisse d'allocations familiales du Val-d'Oise joue un rôle actif dans ces quartiers. En premier lieu, le versement des prestations visant à aider et soutenir les foyers les plus vulnérables économiquement, est déterminant pour ces territoires où la concentration de bas revenus est particulièrement élevée. En second lieu, les financements apportés par la caisse d'allocations familiales aux structures d'animation de la vie sociale, aux équipements d'accueil du jeune enfant ainsi qu'aux dispositifs de soutien à la parentalité (lieux d'accueil enfant parent, espaces rencontres) et de soutien à la politique jeunesse (foyers de jeunes travailleurs, accueils de loisirs), présents dans ces quartiers ou situés à proximité, témoignent de la mobilisation de la caf en faveur d'un maillage de services de proximité couvrant l'ensemble de ces territoires, en participant avec ses partenaires à une réponse sociale aux besoins des familles.

L'ensemble de ces interventions, conduites par la caisse d'allocations familiales du Val-d'Oise avec ses partenaires dans le cadre du schéma départemental des services aux familles et des conventions territoriales globales représente un levier pour accom-

pagner l'évolution des publics allocataires de ces quartiers. Ainsi, l'observation des changements, relatifs à ces territoires prioritaires sur ces dernières années, participe de l'évaluation des actions engagées sur

la période de la convention d'objectifs et de gestion 2018-2022 et ouvre des perspectives d'engagements sur la période à venir.

QP095001	_ NOYER CRAPAUD	Commune SOISY-SOUS-MONTMORENCY .	7
QP095002	_ JUSTICE - BUTTE BLANCHE	Communes ARGENTEUIL & BEZONS .	11
QP095003	_ CHAMPIOUX	Commune ARGENTEUIL .	15
QP095004	_ BRIGADIÈRES - HENRI BARBUSSE	Communes ARGENTEUIL & BEZONS .	19
QP095005	_ VAL D'ARGENT NORD	Commune ARGENTEUIL .	23
QP095006	_ VAL D'ARGENT SUD	Commune ARGENTEUIL .	27
QP095007	_ CHAMPAGNE	Commune ARGENTEUIL .	31
QP095008	_ JOLIOT CURIE	Commune ARGENTEUIL .	35
QP095009	_ CENTRE VILLE	Commune ARGENTEUIL .	39
QP095010	_ DELAUNE MASSON COLOMB	Commune BEZONS .	43
QP095011	_ AXE MAJEUR - HORLOGE	Commune CERGY .	47
QP095012	_ LA SÉBILLE	Commune CERGY .	51
QP095013	_ LES DIX ARPENTS	Commune ÉRAGNY .	55
QP095014	_ LE MOULINARD	Commune OSNY .	59
QP095015	_ MARCOUVILLE	Commune PONTOISE .	63
QP095016	_ LOUVRAIS	Commune PONTOISE .	67
QP095017	_ CHENNEVIÈRES - PARC LE NÔTRE	Commune SAINT-OUEN-L'AUMÔNE .	71
QP095018	_ CLOS DU ROI	Commune SAINT-OUEN-L'AUMÔNE .	75
QP095019	_ LES TOUPETS - CÔTE DES CARRIÈRES	Communes JOUY-LE-MOUTIER & VAURÉAL .	79
QP095020	_ LES LÉVRIERS	Commune MONTMAGNY .	83
QP095021	_ CENTRE VILLE	Commune MONTMAGNY .	87
QP095022	_ MARE DES NOUES	Communes ERMONT & FRANCONVILLE .	91
QP095023	_ MONTEDOUR	Commune FRANCONVILLE .	95
QP095024	_ LES NAQUETTES	Commune HERBLAY .	99
QP095025	_ LES FRANCES	Commune MONTIGNY-LÈS-CORMEILLES .	103
QP095026	_ CLOS SAINT PIERRE ÉLARGI	Commune PIERRELAYE .	107
QP095027	_ BAS DES AULNAIES - CARREAUX FLEURIS - FONTAINE BERTIN	Communes FRANCONVILLE & SANNOIS .	111
QP095028	_ LES PINS	Commune TAVERNY .	115
QP095029	_ LES SARMENTS ET LES NÉRINS	Commune TAVERNY .	119
QP095030	_ COTTAGE ÉLARGI	Commune GOUSSAINVILLE .	123
QP095031	_ GRANDES BORNES ÉLARGIES	Commune GOUSSAINVILLE .	127
QP095032	_ DAME BLANCHE	Commune GARGES-LÈS-GONESSE .	131
QP095033	_ LOCHÈRES	Commune SARCELLES .	135
QP095034	_ CARREAUX - FAUCONNIÈRE - MARRONNIERS - PÔLE GARE	Communes ARNOUVILLE-LÈS-GONESSE & GONESSE & VILLIERS-LE-BEL .	139
QP095035	_ SAINT BLIN	Commune GONESSE .	143
QP095036	_ ROSIERS CHANTEPIE	Commune SARCELLES .	147
QP095037	_ VILLAGE - MOZART	Commune SARCELLES .	151
QP095038	_ VILLAGE - LE PUIS LA MARLIÈRE - DERRIÈRE LES MURS DE MONSEIGNEUR	Commune VILLIERS-LE-BEL .	155
QP095039	_ LES CHÊNES	Commune ERMONT .	159
QP095040	_ LE VILLAGE	Commune PERSAN .	163
QP095041	_ LES RAGUENETS	Commune SAINT-GRATIEN .	167

QP095001

NOYER CRAPAUD

COMMUNE : SOISY-SOUS-MONTMORENCY

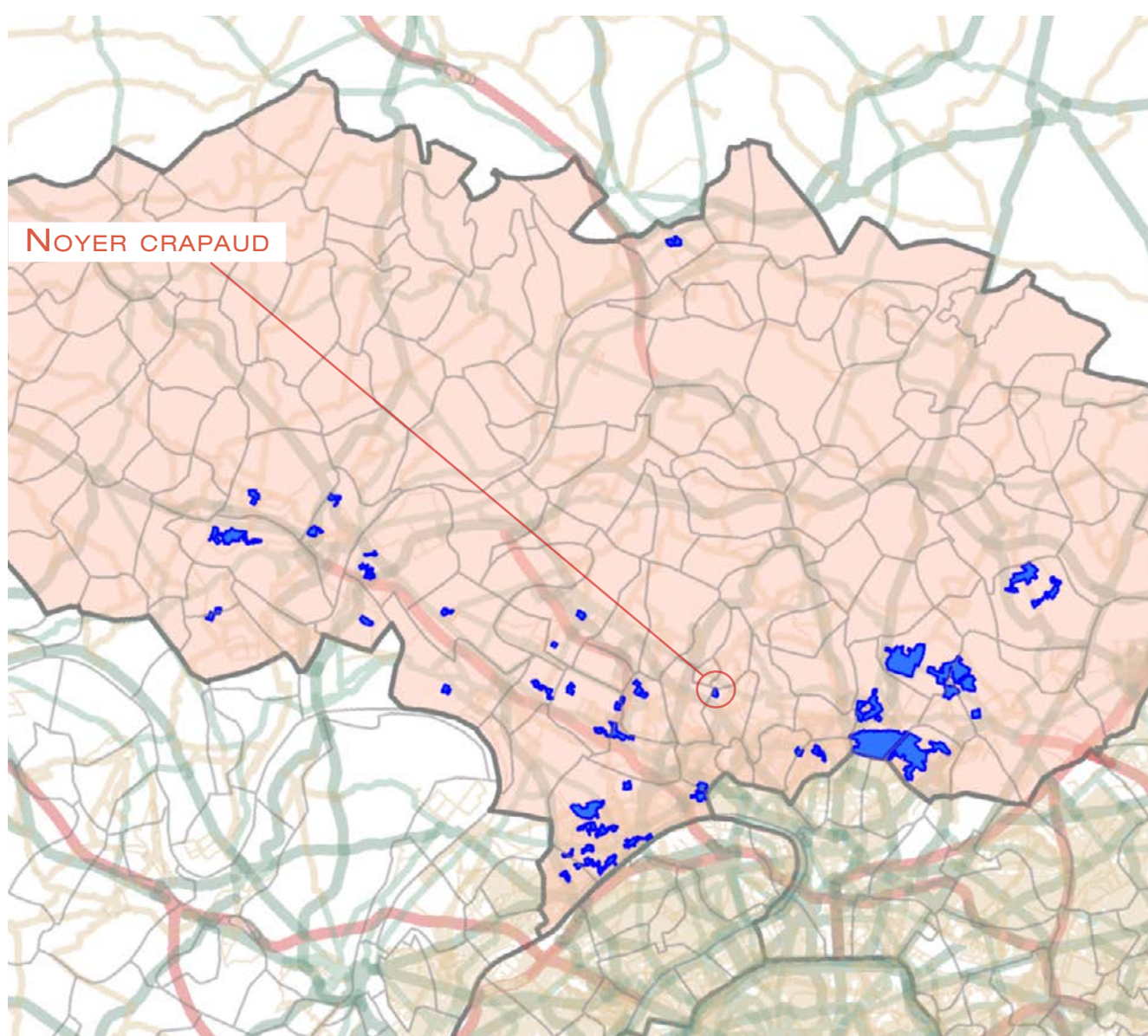

1. LES ÉQUIPEMENTS D'ACTION SOCIALE

- Les structures «petite enfance» : équipements d'accueil du jeune enfant (Eaje) et relais assistants maternels (Ram)
- Les structures «animation de la vie sociale» : centres sociaux (Cs) et espaces de vie sociale (Evs)
- Les structures «parentalité» : centres sociaux proposant une animation collective famille (Csacf) et lieux d'accompagnement enfants-parents (Laep)
- Les structures «jeunesse» : foyers de jeunes travailleurs (Fjt)

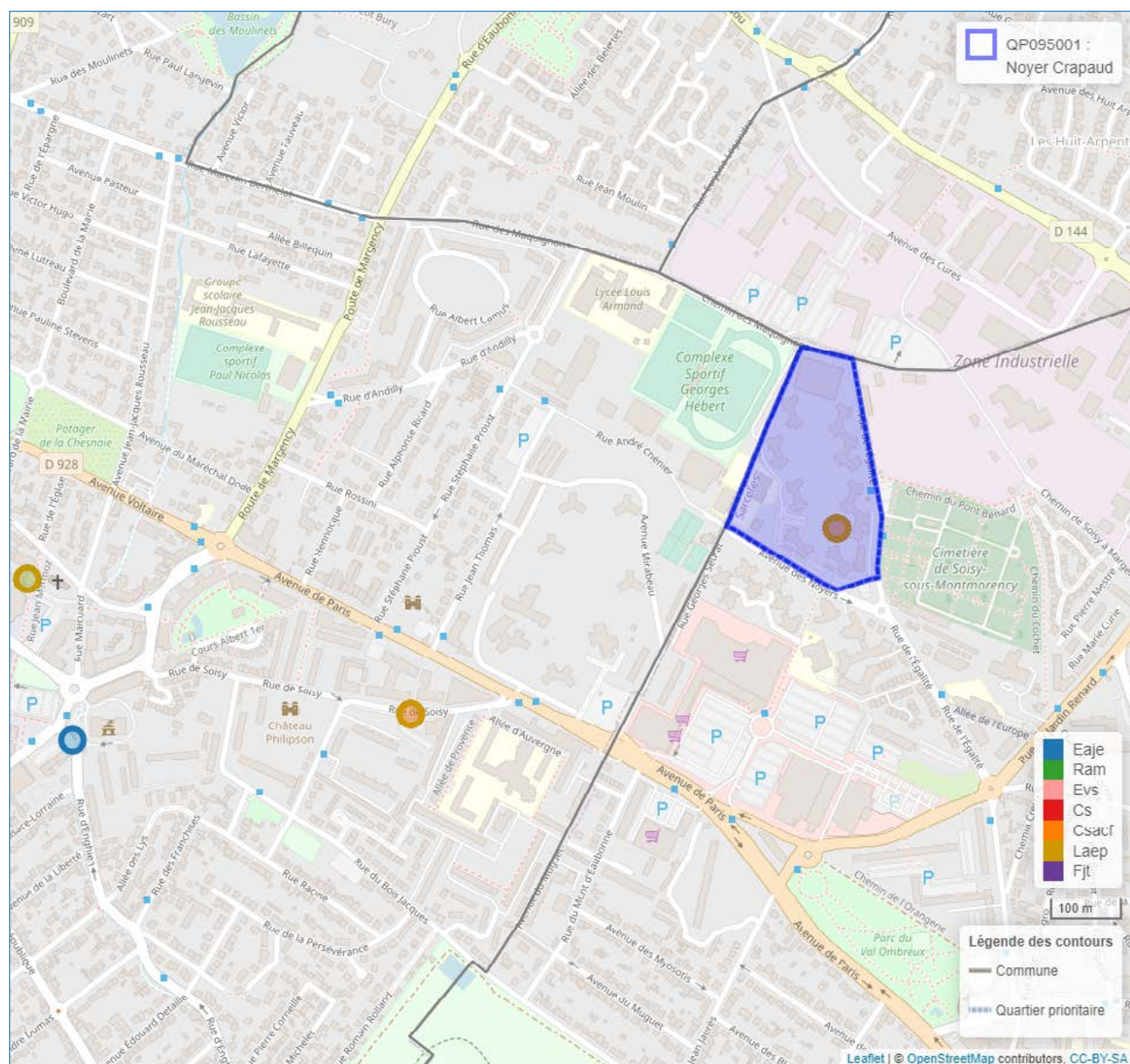

© Geofila® 2.0 IGN

Source : Caisse d'allocations familiales du Val-d'Oise décembre 2020

1 Géolocalisation réalisée à partir des bases de données Omega et Sias 2020.

2 Un risque de recouvrement d'un équipement par un autre est possible, si ceux-ci se situent à la même adresse`

- Se référer à la carte interactive intégrée sur le site : www.ctrad-caf-idf.fr.

2. DONNÉES SOCIALES SUR LES ALLOCATAIRES

QP095001	Quartier			Commune(s)			Département		
	2016	2020	évolution des effectifs (en %)	2016	2020	évolution des effectifs (en %)	2016	2020	évolution des effectifs (en %)
Données de contexte sociodémographique									
Population Insee estimation 2013 et 2018	1 477	1 482	0,3	18 092	18 243	0,8	1 205 539	1 238 581	2,7
Allocataires	255	344	34,9	2 774	3 117	12,4	221 450	255 591	15,4
structure par âge des allocataires (en %) :									
moins de 25 ans	4,7	2,0	-41,7	5,0	5,7	28,3	7,3	8,5	34,0
de 25 à 44 ans	51,8	51,7	34,8	59,3	56,1	6,3	59,3	56,7	10,4
de 45 à 59 ans	28,2	27,9	33,3	27,5	28,4	15,7	25,4	26,2	19,2
de 60 ans ou plus	15,3	18,3	61,5	8,2	9,9	35,1	8,0	8,5	23,0
structure familiale des allocataires (en %) :									
allocataires isolés	39,6	39,2	33,7	26,6	33,4	41,0	28,7	35,0	40,8
couples sans enfant	3,5	4,1	55,6	2,5	3,2	41,4	3,7	4,0	23,4
familles monoparentales	29,4	27,9	28,0	20,1	19,3	8,1	18,5	17,8	10,9
couples avec enfant(s)	27,5	28,8	41,4	50,7	44,0	-2,4	49,1	43,3	1,7
Familles allocataires :	145	195	34,5	1 965	1 976	0,6	149 725	156 025	4,2
avec 1 enfant (en %)	33,8	31,8	26,5	24,7	24,1	-2,1	26,4	25,8	1,8
avec 2 enfants (en %)	29,0	29,7	38,1	48,5	47,9	-0,7	45,2	44,6	2,9
avec 3 enfants ou plus (en %)	37,2	38,5	38,9	26,8	28,0	5,3	28,3	29,5	8,6
Enfants à charge	315	439	39,4	4 130	4 232	2,5	319 009	336 452	5,5
de moins de 3 ans (en %)	15,6	13,0	16,3	15,5	13,5	-10,7	16,7	15,4	-2,6
de 3 à 5 ans (en %)	14,6	13,2	26,1	15,4	15,2	0,8	16,0	15,5	2,3
de 6 à 15 ans (en %)	53,0	54,2	42,5	52,6	54,3	5,8	50,9	51,9	7,6
de 16 à 17 ans (en %)	6,7	10,0	109,5	8,3	8,4	4,7	8,1	8,2	7,7
de 18 à 25 ans (en %)	10,2	9,6	31,3	8,2	8,6	7,4	8,3	8,9	12,9
Population couverte	650	894	37,5	8 387	8 822	5,2	658 116	713 363	8,4
Données de contexte socioéconomique									
Bénéficiaires d'une aide au logement	154	205	33,1	1 034	1 126	8,9	95 325	104 930	10,1
location parc social (en %)	100,0	99,0	31,8	56,8	54,4	4,4	52,8	52,6	9,5
location parc privé (en %)	-	0,5	-	30,7	35,2	24,9	31,7	35,0	21,5
Bénéficiaires de compléments de revenus	79	96	21,5	471	595	26,3	44 001	53 839	22,4
part des allocataires percevant le revenu de solidarité active (en %)	18,8	16,6	18,8	10,7	12,0	26,7	14,5	15,2	21,3
part des allocataires percevant l'allocation adultes handicapés (en %)	12,2	11,3	25,8	6,3	7,1	25,7	5,4	5,9	25,3
part des allocataires percevant la prime d'activité (en %)	23,5	35,5	103,3	16,6	29,0	96,1	17,4	28,0	85,9
Allocataires sur population de référence du RUC*	226	301	33,2	2 600	2 915	12,1	204 633	236 063	15,4
dont allocataires dépendants des prestations à 50% ou plus	87	106	21,8	560	621	10,9	52 551	59 237	12,7
- dont allocataires dépendants de 50 à 74%	28,7	37,7	60,0	27,0	30,4	25,2	24,9	25,4	14,6
- dont allocataires dépendants de 75 à 100%	71,3	62,3	6,5	73,0	69,6	5,6	75,1	74,6	12,1
Structure familiale des allocataires dépendants à 50% ou plus									
allocataires isolés (en %)	52,9	-	-100,0	53,6	54,3	12,3	47,8	50,5	19,2
couples sans enfant (en %)	1,1	39,6	4 100,0	2,7	2,1	-13,3	3,2	3,0	7,1
familles monoparentales (en %)	37,9	42,5	36,4	28,9	27,2	4,3	27,8	26,6	7,8
couples avec enfant(s) (en %)	8,0	17,9	171,4	14,8	16,4	22,9	21,2	19,8	5,3

* Hors étudiants et allocataires ou conjoints âgés de 65 ans ou plus

Sources : Caisse d'allocations familiales du Val-d'Oise, décembre 2016, 2020 & Insee, recensement 2013, 2018

3. SITUATION SOCIALE DU QUARTIER, ÉVOLUTION 2016 - 2020

	Population allocataire	Taux d'évolution 2016/2020
	344	34,9 %
	Données 2020	Évolution 2016/2020
Taux d'allocataires isolés :	39,2 %	
Nombre de bénéficiaires de compléments de revenus :	96	
Nombre d'allocataires dépendant des prestations à 50 % ou plus :	106	

Le quartier prioritaire de la politique de la ville « Noyer Crapaud », situé dans la commune de Soisy-sous-Montmorency, compte 344 allocataires, soit une croissance de +34,9 % entre 2016 et 2020¹. Sa population, couverte par au moins une prestation versée par la caf (894 personnes), a augmenté encore plus significativement de +37,5 % sur cette période.

Ce quartier se caractérise toujours par une population allocataire plus âgée² que celle de la commune, avec une surreprésentation des 60 ans ou plus (18,3 % contre 9,9 %), cette tranche d'âge ayant augmenté de +61,5 % entre 2016 et 2020, ainsi qu'une sous-représentation des 25-44 ans (51,7 % contre 56,1 %). Cette tranche d'âge reste cependant majoritaire sur ce territoire. La structure familiale du quartier se distingue du modèle *supra* au regard de la surreprésentation des isolés et des familles monoparentales, respectivement 39,2 % et 27,9 % contre 33,4 % et 19,3 % au niveau de la commune. La proportion des allocataires en couple avec enfant(s) résidant dans le quartier est toujours bien plus faible que celle de l'échelon communal (28,8 % contre 44,0 %). Les familles nombreuses demeurent prédominantes, leur représentation est plus de 10 points supérieure à celle du niveau communal. Par ailleurs, le nombre d'enfant(s) à charge a progressé de +39,4 % entre 2016 et 2020.

1- En 2016, ce quartier détenait le taux de couverture le plus faible parmi les 41 quartiers prioritaires du département.

2- La répartition par âge n'est observée qu'au seul niveau des allocataires, excluant celle de leur conjoint.

Ce quartier compte 205 bénéficiaires d'une aide au logement, représentant 59,5 % de l'ensemble des allocataires de ce territoire, soit une augmentation de +33,1 % depuis 2016. La quasi-totalité de ces allocataires réside dans le parc social (99,0 %).

Les parts des allocataires du revenu de solidarité active (16,6 %) et des bénéficiaires de l'allocation aux adultes handicapés (11,3 %), résidant dans le quartier, restent plus importantes que celles de l'échelon communal (respectivement 12,0 % et 7,1 %). Celle des bénéficiaires de la prime d'activité est aussi supérieure (35,5 % contre 29,0 %). Au total, 96 allocataires perçoivent un complément de revenus³, soit 27,9 % des allocataires de ce territoire, taux supérieur de +8,8 points à celui de la commune. Enfin, parmi les allocataires dans le champ des revenus⁴ du quartier « Noyer Crapaud », le nombre de dépendants des prestations à 50 % ou plus⁵, connaît une hausse de +21,8 % depuis 2016. Ce taux d'allocataires reste nettement supérieur à celui de la commune (35,2 % contre 21,3 %). ■

3- Soit le revenu de solidarité active, la prime d'activité ou l'allocation aux adultes handicapés. Au regard des modifications réglementaires relatives à la prime d'activité, intervenues sur la période observée et applicables sur l'ensemble des territoires, les taux d'évolution de cette prestation n'ont pas été retenus en tant que facteur de comparaison pertinent sur cette période.

4- Soit les allocataires, parmi la population de référence du revenu par unité de consommation (Ruc), excluant les étudiants ne percevant qu'une aide au logement, les personnes de plus de 65 ans et les régimes spéciaux.

5- Taux d'allocataires dépendant des prestations à 50 % ou plus, rapportés à la population allocataire de référence du revenu par unité de consommation.

QP095002

JUSTICE - BUTTE BLANCHE

COMMUNES : ARGENTEUIL & BEZONS

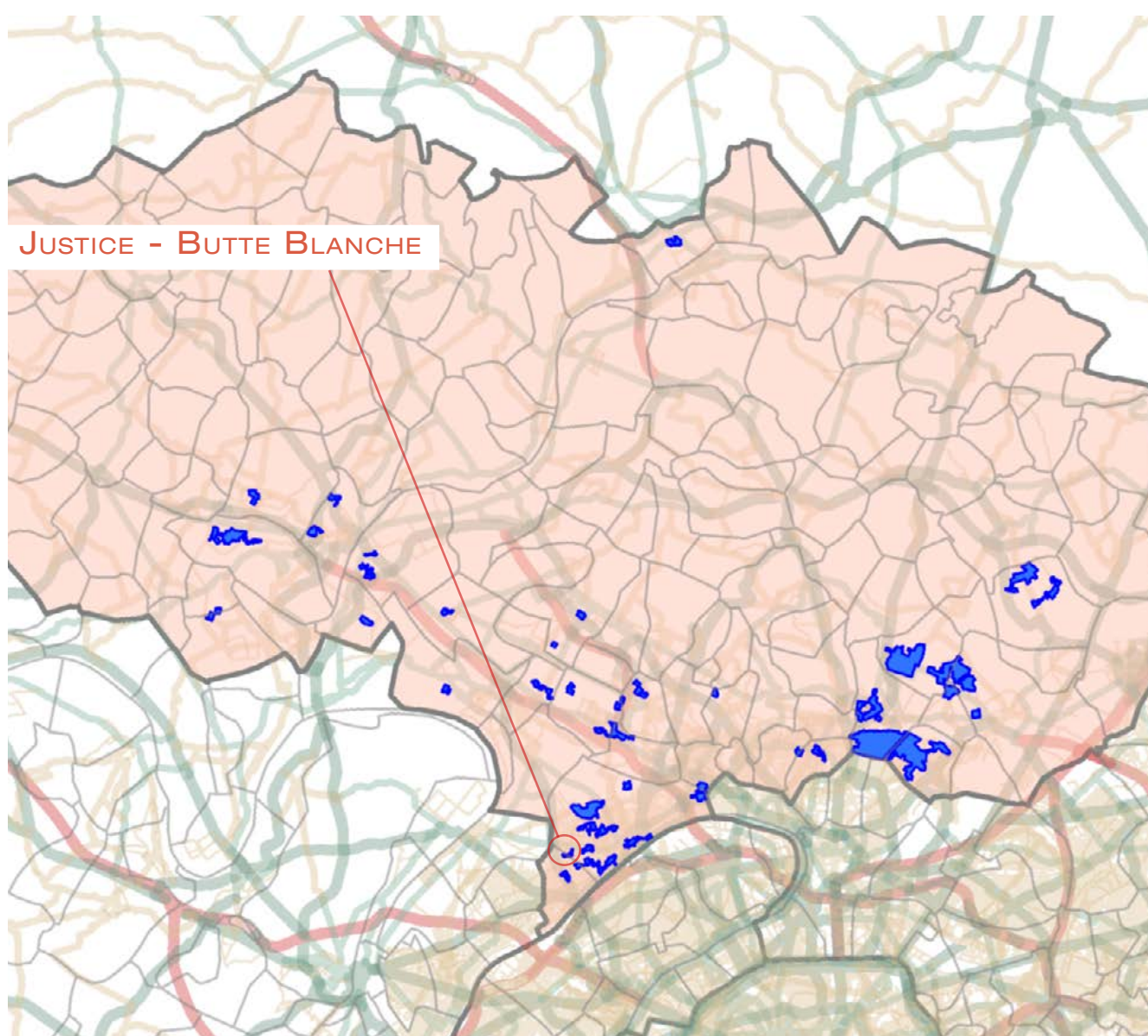

1. LES ÉQUIPEMENTS D'ACTION SOCIALE

- Les structures «petite enfance» : équipements d'accueil du jeune enfant (Eaje) et relais assistants maternels (Ram)
- Les structures «animation de la vie sociale» : centres sociaux (Cs) et espaces de vie sociale (Evs)
- Les structures «parentalité» : centres sociaux proposant une animation collective famille (Csacf) et lieux d'accompagnement enfants-parents (Laep)
- Les structures «jeunesse» : foyers de jeunes travailleurs (Fjt)

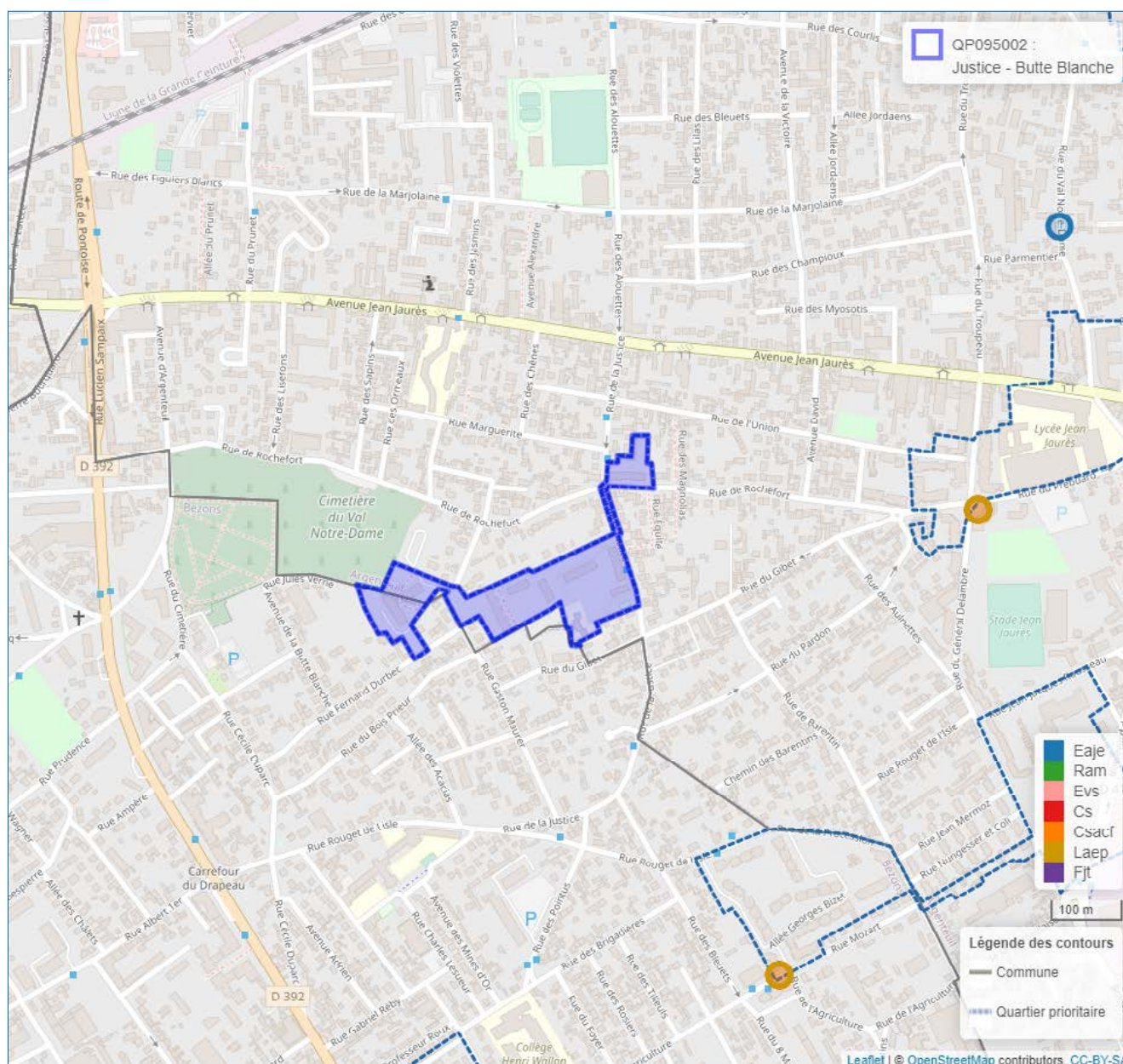

© Geofila® 2.0 IGN

Source : Caisse d'allocations familiales du Val-d'Oise décembre 2020

1 Géolocalisation réalisée à partir des bases de données Omega et Sias 2020.

2 Un risque de recouvrement d'un équipement par un autre est possible, si ceux-ci se situent à la même adresse`

- Se référer à la carte interactive intégrée sur le site : www.ctrad-caf-idf.fr.



2. DONNÉES SOCIALES SUR LES ALLOCATAIRES

QP095002	Quartier			Commune(s)			Département		
	2016	2020	évolution des effectifs (en %)	2016	2020	évolution des effectifs (en %)	2016	2020	évolution des effectifs (en %)
Données de contexte sociodémographique									
Population Insee estimation 2013 et 2018	765	826	8,0	108 865	110 213	1,2	1 205 539	1 238 581	2,7
Allocataires	324	352	8,6	23 436	25 973	10,8	221 450	255 591	15,4
structure par âge des allocataires (en %) :									
moins de 25 ans	0,6	1,7	200,0	5,7	6,4	24,3	7,3	8,5	34,0
de 25 à 44 ans	38,6	34,9	-1,6	56,7	53,5	4,6	59,3	56,7	10,4
de 45 à 59 ans	24,1	29,5	33,3	26,9	28,6	18,0	25,4	26,2	19,2
de 60 ans ou plus	36,7	33,8	-	10,8	11,5	18,3	8,0	8,5	23,0
structure familiale des allocataires (en %) :									
allocataires isolés	77,2	77,3	8,8	32,8	38,0	28,1	28,7	35,0	40,8
couples sans enfant	1,5	2,8	100,0	4,8	4,7	9,0	3,7	4,0	23,4
familles monoparentales	7,1	7,7	17,4	17,7	17,0	6,0	18,5	17,8	10,9
couples avec enfant(s)	14,2	12,2	-6,5	44,6	40,3	0,2	49,1	43,3	1,7
Familles allocataires :	69	70	1,4	14 614	14 888	1,9	149 725	156 025	4,2
avec 1 enfant (en %)	23,2	24,3	6,3	29,4	28,0	-2,9	26,4	25,8	1,8
avec 2 enfants (en %)	34,8	30,0	-12,5	39,6	39,4	1,2	45,2	44,6	2,9
avec 3 enfants ou plus (en %)	42,0	45,7	10,3	31,0	32,6	7,2	28,3	29,5	8,6
Enfants à charge	160	169	5,6	31 236	32 426	3,8	319 009	336 452	5,5
de moins de 3 ans (en %)	19,4	13,0	-29,0	19,0	16,7	-8,9	16,7	15,4	-2,6
de 3 à 5 ans (en %)	16,3	17,8	15,4	17,4	16,4	-2,4	16,0	15,5	2,3
de 6 à 15 ans (en %)	48,1	49,7	9,1	48,0	49,9	7,9	50,9	51,9	7,6
de 16 à 17 ans (en %)	10,0	11,2	18,8	7,3	7,9	12,0	8,1	8,2	7,7
de 18 à 25 ans (en %)	6,3	8,3	40,0	8,2	9,1	15,4	8,3	8,9	12,9
Population couverte	536	576	7,5	66 354	70 194	5,8	658 116	713 363	8,4
Données de contexte socioéconomique									
Bénéficiaires d'une aide au logement	278	289	4,0	12 165	12 837	5,5	95 325	104 930	10,1
location parc social (en %)	21,9	23,5	11,5	51,7	52,4	6,9	52,8	52,6	9,5
location parc privé (en %)	78,1	76,5	1,8	32,8	35,2	13,2	31,7	35,0	21,5
Bénéficiaires de compléments de revenus	105	125	19,0	6 182	6 952	12,5	44 001	53 839	22,4
part des allocataires percevant le revenu de solidarité active (en %)	27,2	28,7	14,8	20,8	20,5	9,4	14,5	15,2	21,3
part des allocataires percevant l'allocation adultes handicapés (en %)	5,2	6,8	41,2	5,6	6,3	23,8	5,4	5,9	25,3
part des allocataires percevant la prime d'activité (en %)	13,9	25,9	102,2	18,4	28,7	73,3	17,4	28,0	85,9
Allocataires sur population de référence du RUC*	227	257	13,2	21 544	23 788	10,4	204 633	236 063	15,4
dont allocataires dépendants des prestations à 50% ou plus	127	131	3,1	7 299	7 581	3,9	52 551	59 237	12,7
- dont allocataires dépendants de 50 à 74%	22,8	18,3	-17,2	22,2	23,7	10,8	24,9	25,4	14,6
- dont allocataires dépendants de 75 à 100%	77,2	81,7	9,2	77,8	76,3	1,9	75,1	74,6	12,1
Structure familiale des allocataires dépendants à 50 % ou plus									
allocataires isolés (en %)	-	80,9	-	47,7	49,5	7,8	47,8	50,5	19,2
couples sans enfant (en %)	11,0	0,8	-92,9	3,4	2,8	-15,4	3,2	3,0	7,1
familles monoparentales (en %)	79,5	11,5	-85,1	26,2	25,8	2,1	27,8	26,6	7,8
couples avec enfant(s) (en %)	9,4	6,9	-25,0	22,8	22,0	0,5	21,2	19,8	5,3

* Hors étudiants et allocataires ou conjoints âgés de 65 ans ou plus

Sources : Caisse d'allocations familiales du Val-d'Oise, décembre 2016, 2020 & Insee, recensement 2013, 2018

3. SITUATION SOCIALE DU QUARTIER, ÉVOLUTION 2016 - 2020

	Population allocataire	Taux d'évolution 2016/2020
	352	8,6 %
	Données 2020	Évolution 2016/2020
Taux d'allocataires isolés :	77,3 %	
Nombre de bénéficiaires de compléments de revenus :	125	
Nombre d'allocataires dépendant des prestations à 50 % ou plus :	131	

Le quartier prioritaire de la politique de la ville « Justice - Butte Blanche », est situé à la croisée des communes d'Argenteuil et de Bezons¹, et compte 352 allocataires, soit une croissance de +8,6 % entre 2016 et 2020. Dans une moindre mesure, sa population, couverte par au moins une prestation versée par la caf (576 personnes), a augmenté de +7,5 % sur cette période.

La population allocataire de ce quartier se distingue toujours de celle du niveau communal dans lesquelles il se situe, par une plus forte présence des 60 ans ou plus (33,8 % contre 11,5 %), même si leurs effectifs sont restés stables entre 2016 et 2020. En revanche, sur cette période, les allocataires de 45 à 59 ans ont progressé de +33,3 %, leur part devient donc plus importante sur le quartier que sur la commune, accentuant le contexte de vieillissement de la population allocataire sur ce territoire. La structure familiale des allocataires du quartier s'avère toujours très différente de celle du modèle *supra* : 77,3 % des allocataires sont isolés, contre 38,0 % au niveau de la commune, alors que les parts des familles monoparentales et des couples avec enfant(s) restent très faibles : respectivement 7,7 % et 12,2 %, contre 17,0 % et 40,3 % dans la commune. Même si la part des familles allocataires du quartier « Justice - Butte Blanche » reste bien inférieure à celle du modèle communal, force est de constater la forte représentation des familles nombreuses parmi celles-ci, 45,7 % contre 32,6 % au niveau communal.

Ce quartier compte 289 bénéficiaires d'une aide au logement, représentant 82,1 % de l'ensemble des allocataires de ce territoire, soit une augmentation de +4,0 % depuis 2016. Plus des trois quarts de ces bénéficiaires résident dans le parc privé (76,5 % contre 23,5 % dans le parc social).

Avec une évolution de +1,5 point entre 2016 et 2020, la part des allocataires du revenu de solidarité active (28,7 %) résidant dans le quartier, reste plus importante que celle de l'échelon communal (20,5 %). Alors que celle des bénéficiaires de l'allocation aux adultes handicapés est quasi-identique (6,8 % et 6,3 %), et celle des bénéficiaires de la prime d'activité est inférieure (25,9 % contre 28,7 %). Au total, 125 allocataires perçoivent un complément de revenus, soit 35,5 % des allocataires de ce territoire. Enfin, parmi les allocataires dans le champ des revenus du quartier « Justice - Butte Blanche », le nombre de dépendants des prestations à 50 % ou plus, connaît une hausse de +3,1 % depuis 2016. Ce taux d'allocataires reste nettement supérieur à celui de la commune (51,0 % contre 31,9 %). ■

¹- Aucun allocataire du quartier « Justice - Butte Blanche » ne réside sur la commune de Bezons. Aussi, seules les données relatives à la commune d'Argenteuil sont retenues au titre des données décrivant ce quartier.

QP095003

CHAMPIOUX

COMMUNE : ARGENTEUIL

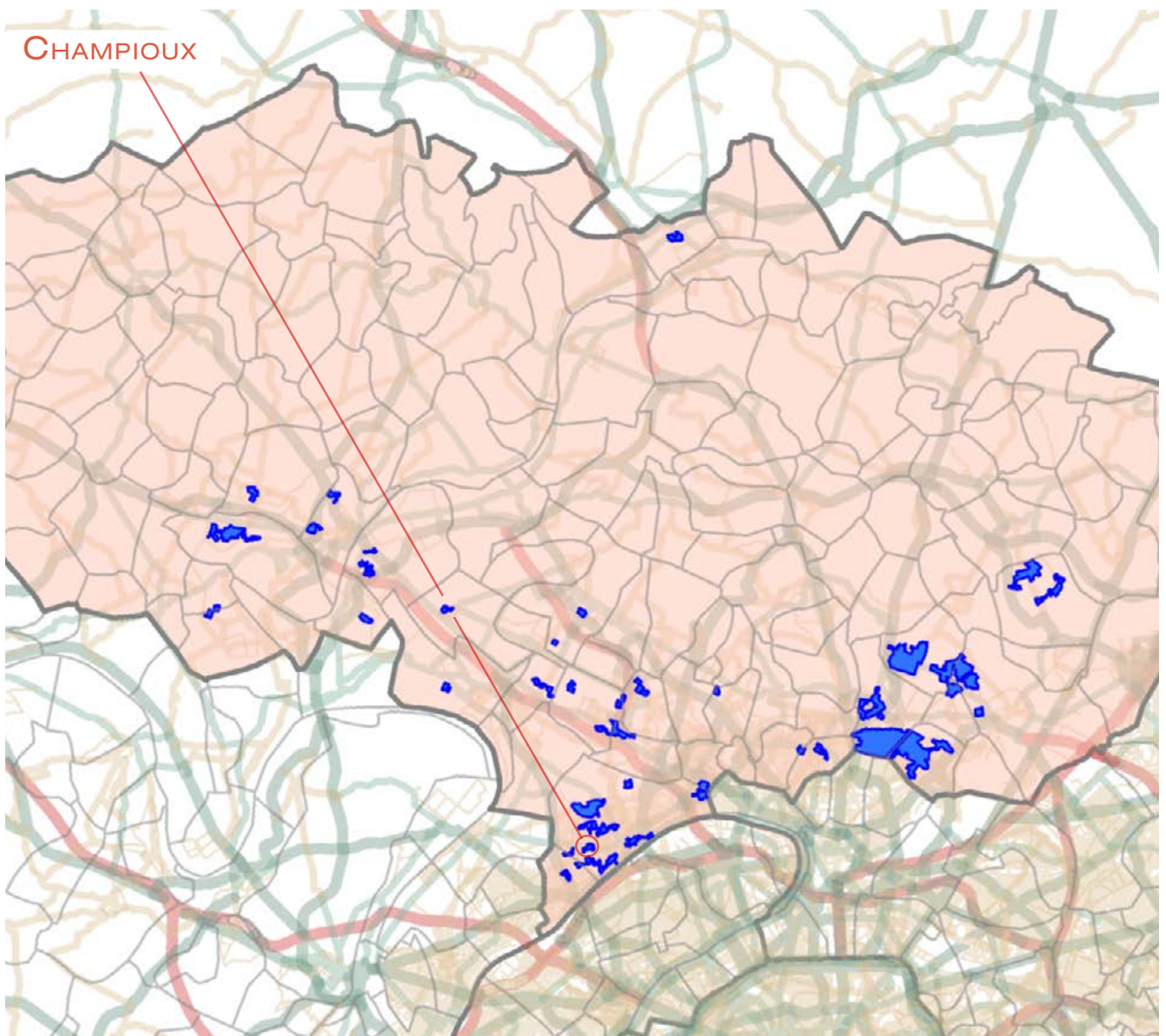

1. LES ÉQUIPEMENTS SOCIAUX FINANCÉS PAR LA CAF

- Les structures «petite enfance» : équipements d'accueil du jeune enfant (Eaje) et relais assistants maternels (Ram)
- Les structures «animation de la vie sociale» : centres sociaux (Cs) et espaces de vie sociale (Evs)
- Les structures «parentalité» : centres sociaux proposant une animation collective famille (Csacf) et lieux d'accompagnement enfants-parents (Laep)
- Les structures «jeunesse» : foyers de jeunes travailleurs (Fjt)

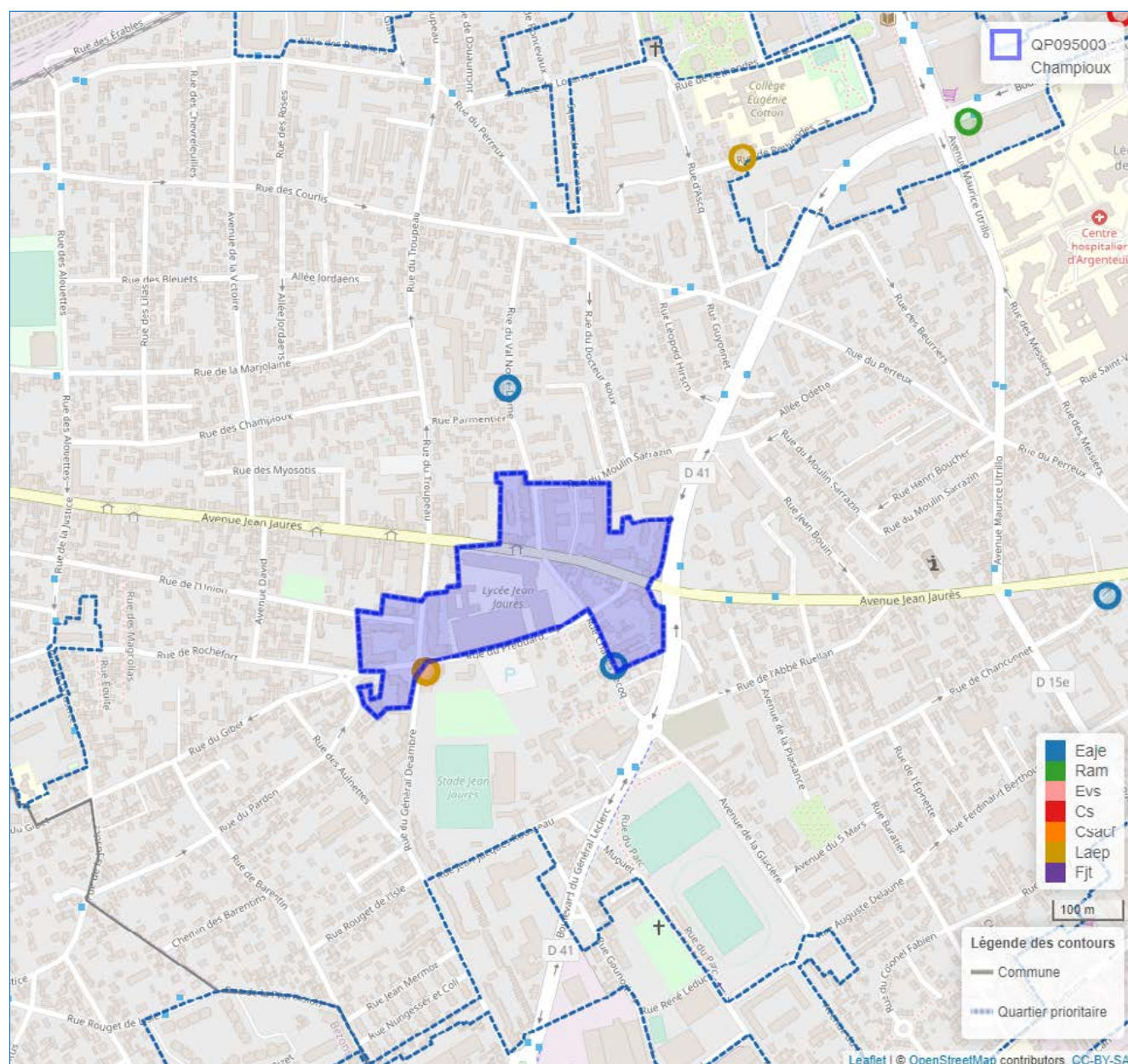

© Geofila® 2.0 IGN

Source : Caisse d'allocations familiales du Val-d'Oise décembre 2020

1 Géolocalisation réalisée à partir des bases de données Omega et Sias 2020.

2 Un risque de recouvrement d'un équipement par un autre est possible, si ceux-ci se situent à la même adresse`

- Se référer à la carte interactive intégrée sur le site : www.ctrad-caf-idf.fr.

2. DONNÉES SOCIALES SUR LES ALLOCATAIRES

QP095003	Quartier			Commune(s)			Département		
	2016	2020	évolution des effectifs (en %)	2016	2020	évolution des effectifs (en %)	2016	2020	évolution des effectifs (en %)
Données de contexte sociodémographique									
Population Insee estimation 2013 et 2018	1 732	2 123	22,6	108 865	110 213	1,2	1 205 539	1 238 581	2,7
Allocataires	423	548	29,6	23 436	25 973	10,8	221 450	255 591	15,4
structure par âge des allocataires (en %) :									
moins de 25 ans	4,7	5,1	40,0	5,7	6,4	24,3	7,3	8,5	34,0
de 25 à 44 ans	62,2	55,1	14,8	56,7	53,5	4,6	59,3	56,7	10,4
de 45 à 59 ans	25,5	29,6	50,0	26,9	28,6	18,0	25,4	26,2	19,2
de 60 ans ou plus	7,6	10,2	75,0	10,8	11,5	18,3	8,0	8,5	23,0
structure familiale des allocataires (en %) :									
allocataires isolés	24,8	31,0	61,9	32,8	38,0	28,1	28,7	35,0	40,8
couples sans enfant	4,7	6,0	65,0	4,8	4,7	9,0	3,7	4,0	23,4
familles monoparentales	20,1	20,3	30,6	17,7	17,0	6,0	18,5	17,8	10,9
couples avec enfant(s)	50,4	42,7	9,9	44,6	40,3	0,2	49,1	43,3	1,7
Familles allocataires :	298	345	15,8	14 614	14 888	1,9	149 725	156 025	4,2
avec 1 enfant (en %)	26,8	24,3	5,0	29,4	28,0	-2,9	26,4	25,8	1,8
avec 2 enfants (en %)	41,3	39,4	10,6	39,6	39,4	1,2	45,2	44,6	2,9
avec 3 enfants ou plus (en %)	31,9	36,2	31,6	31,0	32,6	7,2	28,3	29,5	8,6
Enfants à charge	649	787	21,3	31 236	32 426	3,8	319 009	336 452	5,5
de moins de 3 ans (en %)	21,6	16,4	-7,9	19,0	16,7	-8,9	16,7	15,4	-2,6
de 3 à 5 ans (en %)	21,7	17,8	-0,7	17,4	16,4	-2,4	16,0	15,5	2,3
de 6 à 15 ans (en %)	42,8	49,7	40,6	48,0	49,9	7,9	50,9	51,9	7,6
de 16 à 17 ans (en %)	5,4	8,0	80,0	7,3	7,9	12,0	8,1	8,2	7,7
de 18 à 25 ans (en %)	8,5	8,1	16,4	8,2	9,1	15,4	8,3	8,9	12,9
Population couverte	1 306	1 606	23,0	66 354	70 194	5,8	658 116	713 363	8,4
Données de contexte socioéconomique									
Bénéficiaires d'une aide au logement	265	332	25,3	12 165	12 837	5,5	95 325	104 930	10,1
location parc social (en %)	77,4	77,1	24,9	51,7	52,4	6,9	52,8	52,6	9,5
location parc privé (en %)	16,6	20,8	56,8	32,8	35,2	13,2	31,7	35,0	21,5
Bénéficiaires de compléments de revenus	98	131	33,7	6 182	6 952	12,5	44 001	53 839	22,4
part des allocataires percevant le revenu de solidarité active (en %)	17,0	18,2	38,9	20,8	20,5	9,4	14,5	15,2	21,3
part des allocataires percevant l'allocation adultes handicapés (en %)	6,1	5,7	19,2	5,6	6,3	23,8	5,4	5,9	25,3
part des allocataires percevant la prime d'activité (en %)	17,3	31,9	139,7	18,4	28,7	73,3	17,4	28,0	85,9
Allocataires sur population de référence du RUC*	403	509	26,3	21 544	23 788	10,4	204 633	236 063	15,4
dont allocataires dépendants des prestations à 50% ou plus	120	155	29,2	7 299	7 581	3,9	52 551	59 237	12,7
- dont allocataires dépendants de 50 à 74%	22,5	20,0	14,8	22,2	23,7	10,8	24,9	25,4	14,6
- dont allocataires dépendants de 75 à 100%	77,5	80,0	33,3	77,8	76,3	1,9	75,1	74,6	12,1
Structure familiale des allocataires dépendants à 50% ou plus									
allocataires isolés (en %)	35,8	37,4	34,9	47,7	49,5	7,8	47,8	50,5	19,2
couples sans enfant (en %)	4,2	4,5	40,0	3,4	2,8	-15,4	3,2	3,0	7,1
familles monoparentales (en %)	35,0	34,2	26,2	26,2	25,8	2,1	27,8	26,6	7,8
couples avec enfant(s) (en %)	25,0	23,9	23,3	22,8	22,0	0,5	21,2	19,8	5,3

* Hors étudiants et allocataires ou conjoints âgés de 65 ans ou plus

Sources : Caisse d'allocations familiales du Val-d'Oise, décembre 2016, 2020 & Insee, recensement 2013, 2018

3. SITUATION SOCIALE DU QUARTIER, ÉVOLUTION 2016 - 2020

	Population allocataire	Taux d'évolution 2016/2020
	548	29,6 %
	Données 2020	Évolution 2016/2020
Taux d'allocataires isolés :	31,0 %	
Nombre de bénéficiaires de compléments de revenus :	131	
Nombre d'allocataires dépendant des prestations à 50 % ou plus :	155	

Le quartier prioritaire de la politique de la ville « Champioux », situé dans la commune d'Argenteuil, compte 548 allocataires, soit une croissance de +29,6 % entre 2016 et 2020. Dans une moindre mesure, sa population, couverte par au moins une prestation versée par la caf (1 606 personnes), a augmenté de +23,0 % sur cette période.

La structure par âge de la population des allocataires du quartier en 2020 reste à peu près semblable à celle de la commune, avec une prédominance des 25-44 ans (55,1 %), même si la croissance de leurs effectifs entre 2016 et 2020 a été moindre que celle des autres tranches d'âge (14,8 % contre 40,0 % à 75,0 % pour les autres). De même, s'agissant de la structure familiale, une certaine similitude persiste entre les deux niveaux territoriaux, notamment concernant les allocataires en couples avec enfant(s) à charge toujours majoritaires sur les deux échelons : 42,7 % au niveau du quartier et 40,3 % à l'échelle communale. La majorité sont des familles de deux enfants (39,4 % sur les deux échelons territoriaux). Parmi les 787 enfants, les effectifs des plus jeunes s'infléchissent sur la période observée, notamment les moins de 3 ans (-7,9 %).

Ce quartier compte 332 bénéficiaires d'une aide au logement, représentant 60,6 % de l'ensemble des allocataires de ce territoire, soit une augmentation de +25,3 % depuis 2016. Plus des trois quarts de ces bénéficiaires résident dans le parc social (77,1 %, contre 20,8 % dans le parc privé).

Malgré une croissance du nombre d'allocataires du revenu de solidarité active résidant dans le quartier de +38,9 %, entre 2016 et 2020, leur part reste plus faible que celle de l'échelon communal (18,2 % contre 20,5 %). Alors que celle des bénéficiaires de l'allocation aux adultes handicapés est quasi-identique (5,7 % et 6,3 %). En revanche, celle des bénéficiaires de la prime d'activité est supérieure (31,9 % contre 28,7 %). Au total, 131 allocataires perçoivent un complément de revenus, soit 23,9 % des allocataires de ce territoire. Enfin, parmi les allocataires dans le champ des revenus du quartier « Champioux », même si le nombre de dépendants des prestations à 50 % ou plus, connaît une hausse de +29,2 % depuis 2016. Ce taux d'allocataires reste inférieur à celui de la commune (30,5 % contre 31,9 %). ■

QP095004

BRIGADIÈRES – HENRI BARBUSSE

COMMUNES : ARGENTEUIL & BEZONS

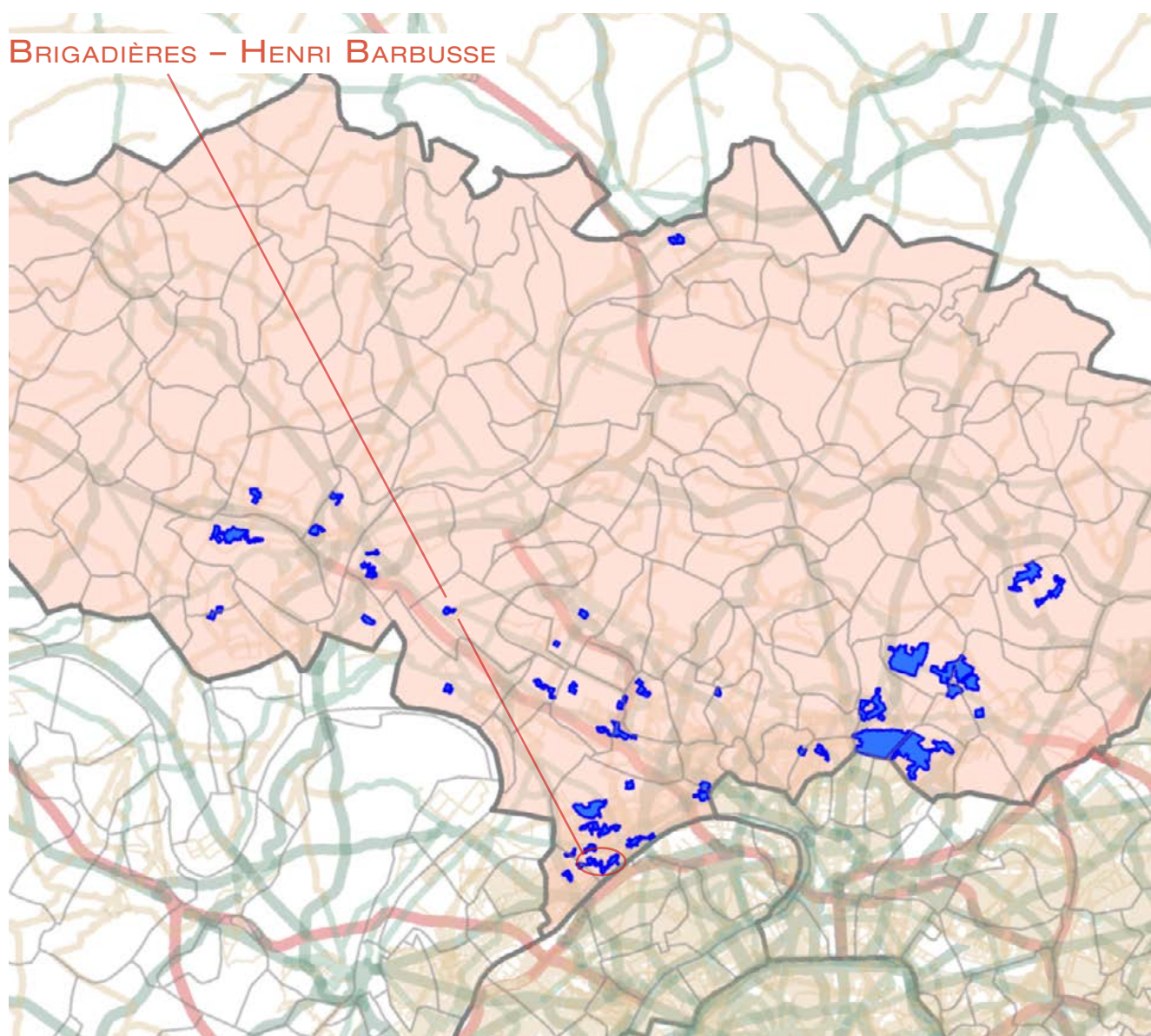

1. LES ÉQUIPEMENTS SOCIAUX FINANCÉS PAR LA CAF

- Les structures «petite enfance» : équipements d'accueil du jeune enfant (Eaje) et relais assistants maternels (Ram)
- Les structures «animation de la vie sociale» : centres sociaux (Cs) et espaces de vie sociale (Evs)
- Les structures «parentalité» : centres sociaux proposant une animation collective famille (Csacf) et lieux d'accompagnement enfants-parents (Laep)
- Les structures «jeunesse» : foyers de jeunes travailleurs (Fjt)

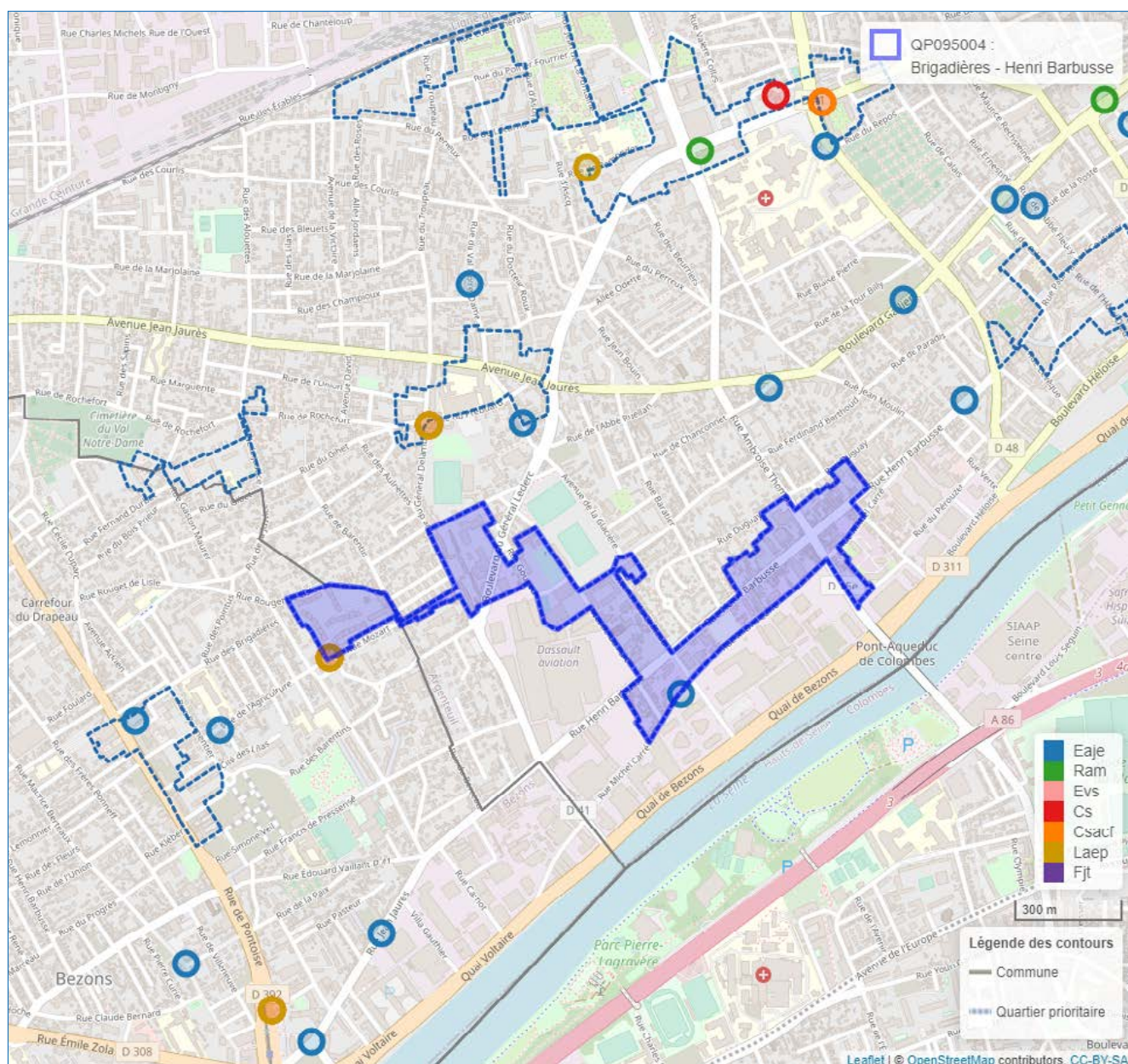

© Geofila® 2.0 IGN

Source : Caisse d'allocations familiales du Val-d'Oise décembre 2020

1 Géolocalisation réalisée à partir des bases de données Omega et Sias 2020.

2 Un risque de recouvrement d'un équipement par un autre est possible, si ceux-ci se situent à la même adresse`

- Se référer à la carte interactive intégrée sur le site : www.ctrad-caf-idf.fr.



2. DONNÉES SOCIALES SUR LES ALLOCATAIRES

QP095004	Quartier			Commune(s)			Département		
	2016	2020	évolution des effectifs (en %)	2016	2020	évolution des effectifs (en %)	2016	2020	évolution des effectifs (en %)
Données de contexte sociodémographique									
Population Insee estimation 2013 et 2018	2 175	2 541	16,8	137 296	140 697	2,5	1 205 539	1 238 581	2,7
Allocataires	736	748	1,6	29 244	33 019	12,9	221 450	255 591	15,4
structure par âge des allocataires (en %) :									
moins de 25 ans	2,7	4,0	50,0	5,5	6,4	31,3	7,3	8,5	34,0
de 25 à 44 ans	49,0	41,3	-14,4	56,8	54,0	7,2	59,3	56,7	10,4
de 45 à 59 ans	28,7	34,0	20,4	26,7	28,1	18,9	25,4	26,2	19,2
de 60 ans ou plus	19,6	20,7	7,6	10,9	11,4	18,3	8,0	8,5	23,0
structure familiale des allocataires (en %) :									
allocataires isolés	46,5	52,9	15,8	32,2	37,6	31,6	28,7	35,0	40,8
couples sans enfant	6,0	3,6	-38,6	4,7	4,6	10,6	3,7	4,0	23,4
familles monoparentales	14,3	13,5	-3,8	18,3	17,5	7,9	18,5	17,8	10,9
couples avec enfant(s)	33,3	29,9	-8,6	44,8	40,4	1,7	49,1	43,3	1,7
Familles allocataires :	350	325	-7,1	18 445	19 094	3,5	149 725	156 025	4,2
avec 1 enfant (en %)	27,4	24,6	-16,7	29,5	28,6	0,1	26,4	25,8	1,8
avec 2 enfants (en %)	32,6	32,6	-7,0	40,4	39,9	2,3	45,2	44,6	2,9
avec 3 enfants ou plus (en %)	40,0	42,8	-0,7	30,0	31,5	8,5	28,3	29,5	8,6
Enfants à charge	802	774	-3,5	39 138	41 115	5,1	319 009	336 452	5,5
de moins de 3 ans (en %)	17,0	15,2	-13,2	18,9	16,8	-6,2	16,7	15,4	-2,6
de 3 à 5 ans (en %)	15,3	14,3	-9,8	17,2	16,4	0,4	16,0	15,5	2,3
de 6 à 15 ans (en %)	52,5	51,3	-5,7	48,5	49,8	8,0	50,9	51,9	7,6
de 16 à 17 ans (en %)	6,4	9,7	47,1	7,4	7,9	11,8	8,1	8,2	7,7
de 18 à 25 ans (en %)	8,9	9,4	2,8	8,1	9,1	17,6	8,3	8,9	12,9
Population couverte	1 833	1 775	-3,2	82 983	89 093	7,4	658 116	713 363	8,4
Données de contexte socioéconomique									
Bénéficiaires d'une aide au logement	532	525	-1,3	15 117	16 193	7,1	95 325	104 930	10,1
location parc social (en %)	33,5	44,8	32,0	54,2	54,9	8,6	52,8	52,6	9,5
location parc privé (en %)	37,2	24,6	-34,8	30,9	33,1	14,5	31,7	35,0	21,5
Bénéficiaires de compléments de revenus	249	233	-6,4	7 385	8 477	14,8	44 001	53 839	22,4
part des allocataires percevant le revenu de solidarité active (en %)	26,8	23,7	-10,2	19,8	19,7	12,1	14,5	15,2	21,3
part des allocataires percevant l'allocation adultes handicapés (en %)	7,1	7,5	7,7	5,4	6,0	24,5	5,4	5,9	25,3
part des allocataires percevant la prime d'activité (en %)	18,9	26,7	43,9	18,5	29,0	76,8	17,4	28,0	85,9
Allocataires sur population de référence du RUC*	644	642	-0,3	26 872	30 215	12,4	204 633	236 063	15,4
dont allocataires dépendants des prestations à 50% ou plus	305	250	-18,0	8 782	9 303	5,9	52 551	59 237	12,7
- dont allocataires dépendants de 50 à 74%	22,6	21,2	-23,2	23,0	24,2	11,5	24,9	25,4	14,6
- dont allocataires dépendants de 75 à 100%	77,4	78,8	-16,5	77,0	75,8	4,3	75,1	74,6	12,1
Structure familiale des allocataires dépendants à 50% ou plus									
allocataires isolés (en %)	57,7	64,4	-8,5	46,9	49,0	10,7	47,8	50,5	19,2
couples sans enfant (en %)	2,3	2,0	-28,6	3,2	2,8	-8,2	3,2	3,0	7,1
familles monoparentales (en %)	17,7	16,0	-25,9	27,0	26,4	3,6	27,8	26,6	7,8
couples avec enfant(s) (en %)	22,3	17,6	-35,3	22,9	21,8	0,8	21,2	19,8	5,3

* Hors étudiants et allocataires ou conjoints âgés de 65 ans ou plus

Sources : Caisse d'allocations familiales du Val-d'Oise, décembre 2016, 2020 & Insee, recensement 2013, 2018

3. SITUATION SOCIALE DU QUARTIER, ÉVOLUTION 2016 - 2020

	Population allocataire	Taux d'évolution 2016/2020
	748	1,6 %
	Données 2020	Évolution 2016/2020
Taux d'allocataires isolés :	52,9 %	
Nombre de bénéficiaires de compléments de revenus :	233	
Nombre d'allocataires dépendant des prestations à 50 % ou plus :	250	

Le quartier prioritaire de la politique de la ville « Brigadières – Henri Barbusse », situé à la croisée des communes d'Argenteuil et de Bezons¹, compte 748 allocataires, soit une faible augmentation de +1,6 % entre 2016 et 2020. En revanche, sa population, couverte par au moins une prestation versée par la caf (1 775 personnes), a baissé de -3,2 % sur cette période.

La population des allocataires du quartier est toujours plus âgée que celle du niveau communal, avec une surreprésentation des 45-59 ans (34,0 % contre 28,1 %) et des 60 ans ou plus (20,7 % contre 11,4 %) ainsi qu'une sous-représentation des 25-44 ans (41,3 % contre 54,0 %). Ces écarts se sont accentués entre 2016 et 2020, au regard de l'augmentation des allocataires les plus âgés et de la baisse du nombre des 25-44 ans (-14,4 %). Avec une augmentation de +15,8 %, les isolés représentent plus de la moitié des allocataires du quartier (52,9 %) alors qu'à l'échelon communal, les couples avec enfant(s) (40,4 %) sont les plus représentés. Les familles allocataires ne représentent que 43,4 % de l'ensemble des allocataires du quartier. Cependant, familles nombreuses sont toujours surreprésentées parmi celles-ci (42,8 % contre 31,5 % au niveau *supra*).

¹- Le nombre d'allocataires du quartier « Brigadières – Henri Barbusse » résidant sur la commune de Bezons étant inférieur à 10, seules les données relatives à la commune d'Argenteuil sont retenues au titre des données décrivant le quartier.

Ce quartier compte 525 bénéficiaires d'une aide au logement, représentant 70,2 % de l'ensemble des allocataires de ce territoire, soit une baisse de -1,3 % depuis 2016. Moins de la moitié de ces bénéficiaires réside dans le parc social, soit 44,8 % contre 24,6 % dans le parc privé et 30,7 % en foyer ou résidence collective.

Le nombre d'allocataires du revenu de solidarité active résidant dans le quartier a fléchi de -10,2 %, entre 2016 et 2020, leur part reste cependant supérieure à celle de l'échelon communal (23,7 % contre 19,7 %). De même, celle des bénéficiaires de l'allocation aux adultes handicapés apparaît légèrement supérieure à celle du niveau *supra* (7,5 % et 6,0 %). En revanche, le taux de bénéficiaires de la prime d'activité est inférieur (26,7 % contre 29,0 %). Au total, 233 allocataires perçoivent un complément de revenus, soit une baisse de -6,4 % sur la période observée. Enfin, parmi les allocataires dans le champ des revenus du quartier « Brigadières – Henri Barbusse », le nombre de dépendants des prestations à 50 % ou plus, connaît une légère baisse de -0,3 % depuis 2016. Ce taux d'allocataires reste cependant supérieur à celui de la commune (38,9 % contre 30,8 %). ■

QP095005

VAL D'ARGENT NORD

COMMUNE : ARGENTEUIL

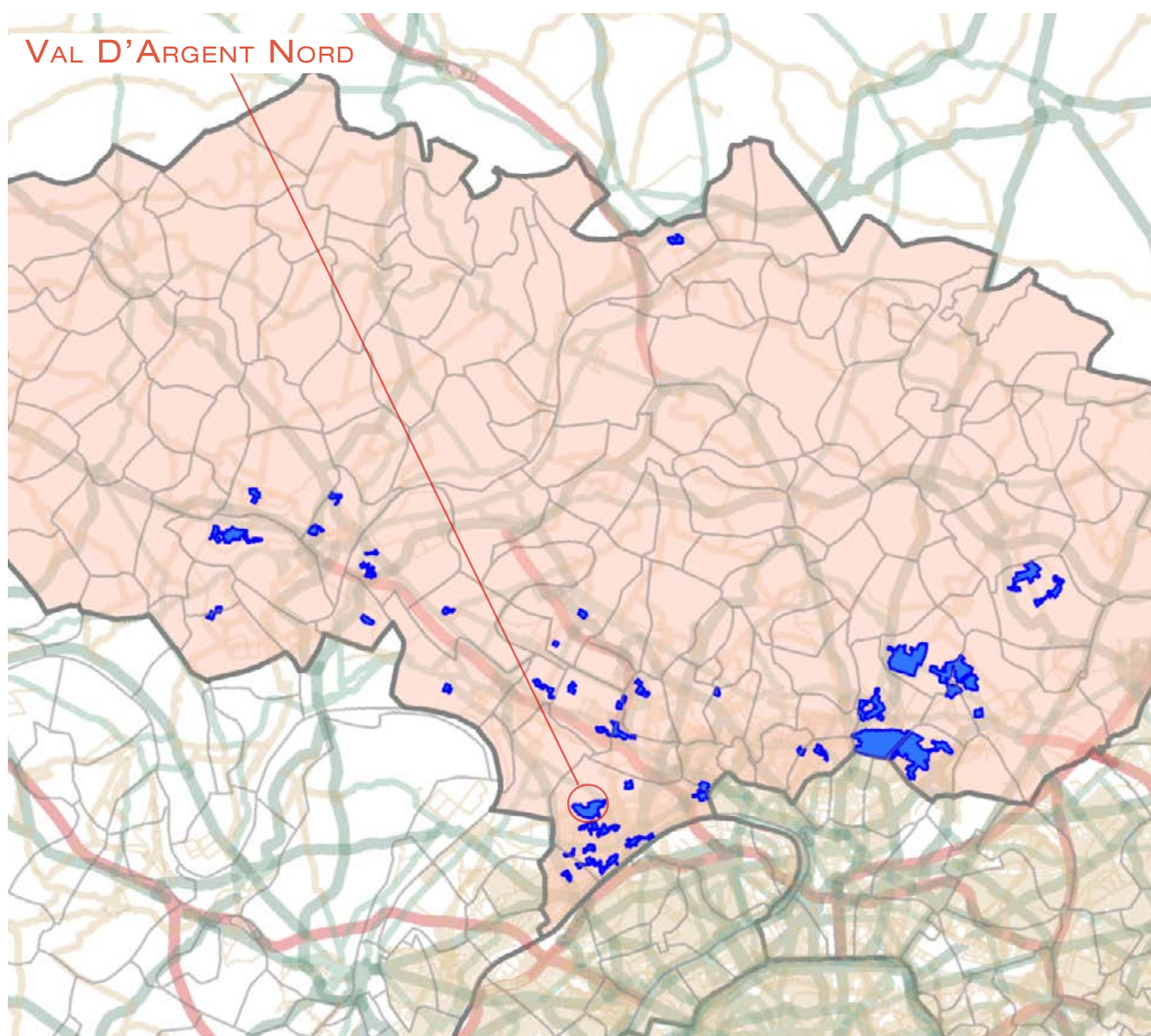

1. LES ÉQUIPEMENTS SOCIAUX FINANÇÉS PAR LA CAF

- Les structures «petite enfance» : équipements d'accueil du jeune enfant (Eaje) et relais assistants maternels (Ram)
- Les structures «animation de la vie sociale» : centres sociaux (Cs) et espaces de vie sociale (Evs)
- Les structures «parentalité» : centres sociaux proposant une animation collective famille (Csacf) et lieux d'accompagnement enfants-parents (Laep)
- Les structures «jeunesse» : foyers de jeunes travailleurs (Fjt)

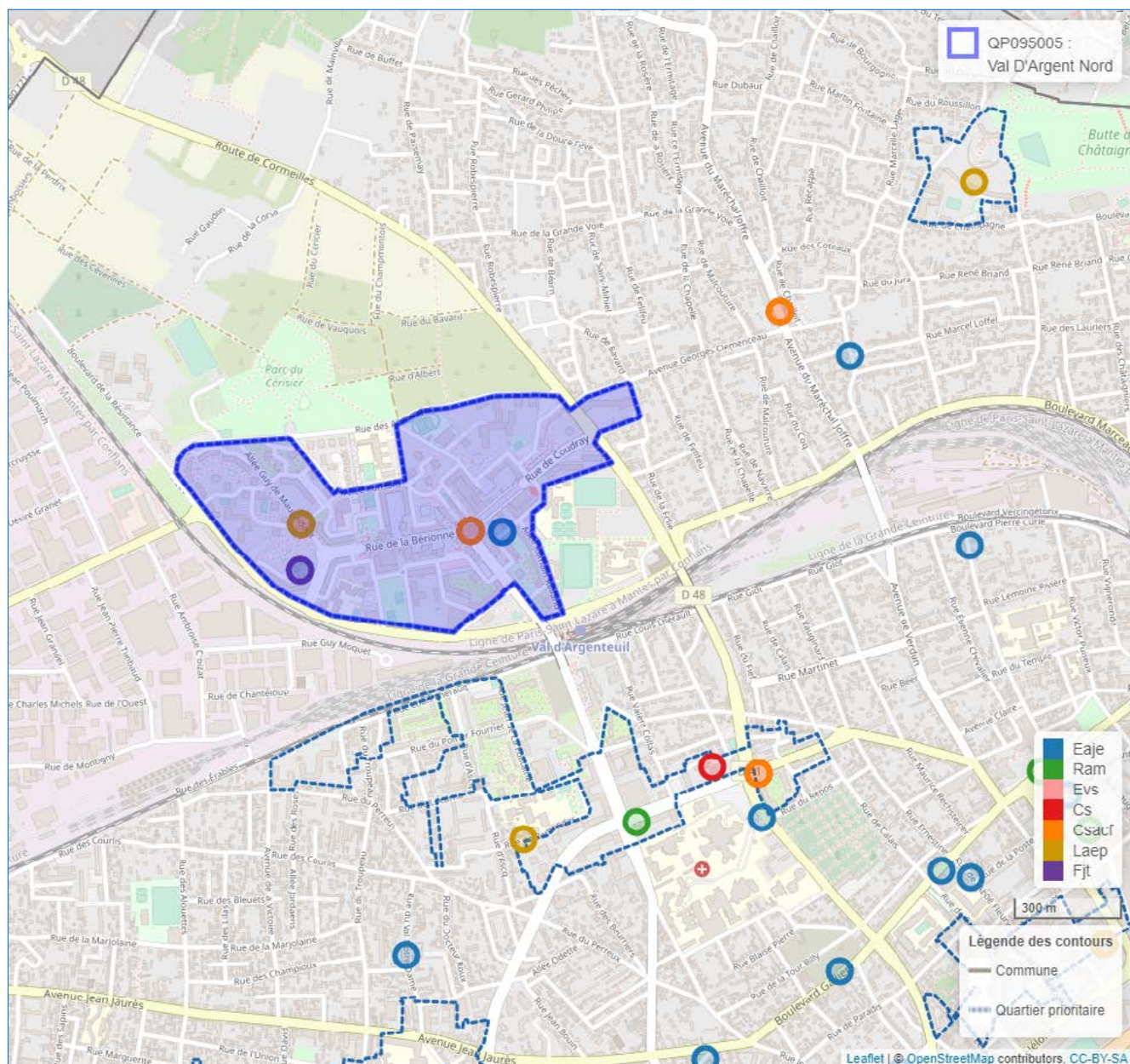

© Geofila® 2.0 IGN

Source : Caisse d'allocations familiales du Val-d'Oise décembre 2020

1 Géolocalisation réalisée à partir des bases de données Omega et Sias 2020.

2 Un risque de recouvrement d'un équipement par un autre est possible, si ceux-ci se situent à la même adresse`

- Se référer à la carte interactive intégrée sur le site : www.ctrad-caf-idf.fr.



2. DONNÉES SOCIALES SUR LES ALLOCATAIRES

QP095005	Quartier			Commune(s)			Département		
	2016	2020	évolution des effectifs (en %)	2016	2020	évolution des effectifs (en %)	2016	2020	évolution des effectifs (en %)
Données de contexte sociodémographique									
Population Insee estimation 2013 et 2018	14 127	13 729	-2,8	108 865	110 213	1,2	1 205 539	1 238 581	2,7
Allocataires	3 363	3 601	7,1	23 436	25 973	10,8	221 450	255 591	15,4
structure par âge des allocataires (en %) :									
moins de 25 ans	4,5	5,4	28,1	5,7	6,4	24,3	7,3	8,5	34,0
de 25 à 44 ans	46,4	44,4	2,3	56,7	53,5	4,6	59,3	56,7	10,4
de 45 à 59 ans	33,5	33,0	5,4	26,9	28,6	18,0	25,4	26,2	19,2
de 60 ans ou plus	15,5	17,2	18,8	10,8	11,5	18,3	8,0	8,5	23,0
structure familiale des allocataires (en %) :									
allocataires isolés	34,9	39,2	20,1	32,8	38,0	28,1	28,7	35,0	40,8
couples sans enfant	5,6	5,4	3,2	4,8	4,7	9,0	3,7	4,0	23,4
familles monoparentales	20,6	19,9	3,5	17,7	17,0	6,0	18,5	17,8	10,9
couples avec enfant(s)	38,9	35,5	-2,1	44,6	40,3	0,2	49,1	43,3	1,7
Familles allocataires :	2 000	1 996	-0,2	14 614	14 888	1,9	149 725	156 025	4,2
avec 1 enfant (en %)	27,8	28,5	2,2	29,4	28,0	-2,9	26,4	25,8	1,8
avec 2 enfants (en %)	31,5	29,6	-6,2	39,6	39,4	1,2	45,2	44,6	2,9
avec 3 enfants ou plus (en %)	40,8	42,0	2,8	31,0	32,6	7,2	28,3	29,5	8,6
Enfants à charge	4 659	4 683	0,5	31 236	32 426	3,8	319 009	336 452	5,5
de moins de 3 ans (en %)	14,6	11,8	-18,7	19,0	16,7	-8,9	16,7	15,4	-2,6
de 3 à 5 ans (en %)	15,6	13,9	-11,0	17,4	16,4	-2,4	16,0	15,5	2,3
de 6 à 15 ans (en %)	50,1	52,2	4,8	48,0	49,9	7,9	50,9	51,9	7,6
de 16 à 17 ans (en %)	9,1	9,3	2,6	7,3	7,9	12,0	8,1	8,2	7,7
de 18 à 25 ans (en %)	10,6	12,8	21,7	8,2	9,1	15,4	8,3	8,9	12,9
Population couverte	9 552	9 786	2,4	66 354	70 194	5,8	658 116	713 363	8,4
Données de contexte socioéconomique									
Bénéficiaires d'une aide au logement	2 128	2 161	1,6	12 165	12 837	5,5	95 325	104 930	10,1
location parc social (en %)	80,8	82,2	3,3	51,7	52,4	6,9	52,8	52,6	9,5
location parc privé (en %)	8,8	10,9	25,7	32,8	35,2	13,2	31,7	35,0	21,5
Bénéficiaires de compléments de revenus	1 114	1 114	-	6 182	6 952	12,5	44 001	53 839	22,4
part des allocataires percevant le revenu de solidarité active (en %)	24,7	22,9	-1,0	20,8	20,5	9,4	14,5	15,2	21,3
part des allocataires percevant l'allocation adultes handicapés (en %)	8,4	8,1	2,8	5,6	6,3	23,8	5,4	5,9	25,3
part des allocataires percevant la prime d'activité (en %)	19,6	32,5	77,1	18,4	28,7	73,3	17,4	28,0	85,9
Allocataires sur population de référence du RUC*	3 016	3 158	4,7	21 544	23 788	10,4	204 633	236 063	15,4
dont allocataires dépendants des prestations à 50% ou plus	1 307	1 210	-7,4	7 299	7 581	3,9	52 551	59 237	12,7
- dont allocataires dépendants de 50 à 74%	27,0	27,3	-6,5	22,2	23,7	10,8	24,9	25,4	14,6
- dont allocataires dépendants de 75 à 100%	73,0	72,7	-7,8	77,8	76,3	1,9	75,1	74,6	12,1
Structure familiale des allocataires dépendants à 50% ou plus									
allocataires isolés (en %)	44,2	43,1	-9,7	47,7	49,5	7,8	47,8	50,5	19,2
couples sans enfant (en %)	2,2	1,8	-24,1	3,4	2,8	-15,4	3,2	3,0	7,1
familles monoparentales (en %)	27,5	29,1	-1,9	26,2	25,8	2,1	27,8	26,6	7,8
couples avec enfant(s) (en %)	26,1	26,0	-7,9	22,8	22,0	0,5	21,2	19,8	5,3

* Hors étudiants et allocataires ou conjoints âgés de 65 ans ou plus

Sources : Caisse d'allocations familiales du Val-d'Oise, décembre 2016, 2020 & Insee, recensement 2013, 2018

3. SITUATION SOCIALE DU QUARTIER, ÉVOLUTION 2016 - 2020

	Population allocataire	Taux d'évolution 2016/2020
	3 601	7,1 %
	Données 2020	Évolution 2016/2020
Taux d'allocataires isolés :	39,2 %	
Nombre de bénéficiaires de compléments de revenus :	1 114	-
Nombre d'allocataires dépendant des prestations à 50 % ou plus :	1 210	

Le quartier prioritaire de la politique de la ville « Val D'Argent Nord », situé dans la commune d'Argenteuil, compte 3 601 allocataires, soit une croissance de +7,1 % entre 2016 et 2020. Dans une moindre mesure, sa population, couverte par au moins une prestation versée par la caf (9 786 personnes), a augmenté de +2,4 % sur cette période.

Concernant la structure par âge des allocataires du quartier, force est de constater une plus forte représentation des allocataires de plus de 44 ans, de plus de 10 points par rapport au modèle communal : pour les 45-59 ans (33,0 % contre 28,6 % dans la commune) et pour les 65 ans ou plus (17,2 % contre 11,5 %). Toutefois, la part des 25-44 ans reste majoritaire (44,4 %), malgré une baisse de -2 points entre 2016 et 2020. La structure familiale des allocataires du quartier reste proche de celle du niveau communal, avec une prédominance des familles allocataires (55,4 % et 57,3 % au niveau *supra*). Cependant, la part des familles monoparentales est plus importante au niveau du quartier (19,9 % contre 17,0 % à l'échelon *supra*). Parmi l'ensemble des familles allocataires, le quartier présente toujours une part prépondérante de familles nombreuses (42,0 % contre 32,6 % au niveau de la commune).

Ce quartier compte 2 161 bénéficiaires d'une aide au logement, représentant 60,0 % de l'ensemble des allocataires de ce territoire, soit une faible augmentation de +1,6 % depuis 2016. La majorité de ces bénéficiaires réside dans le parc social (82,2 %).

Si le nombre d'allocataires du revenu de solidarité active résidant dans le quartier a un peu baissé (-1,0 %) entre 2016 et 2020, leur part reste supérieure à celle de l'échelon communal (22,9 % contre 20,5 %). De même, les taux de bénéficiaires de l'allocation aux adultes handicapés et de la prime d'activité sont supérieurs à ceux du niveau *supra* (respectivement 8,1 % contre 6,3 %, et 32,5 % contre 28,7 %). Au total, 1 114 allocataires perçoivent un complément de revenus, soit 30,9 % des allocataires de ce territoire. Enfin, parmi les allocataires dans le champ des revenus du quartier « Val D'Argent Nord », le nombre de dépendants des prestations à 50 % ou plus connaît une baisse de -7,4 % depuis 2016. Ce taux d'allocataires reste cependant supérieur à celui de la commune (38,3 % contre 31,9 %). ■

QP095006

VAL D'ARGENT SUD

COMMUNE : ARGENTEUIL

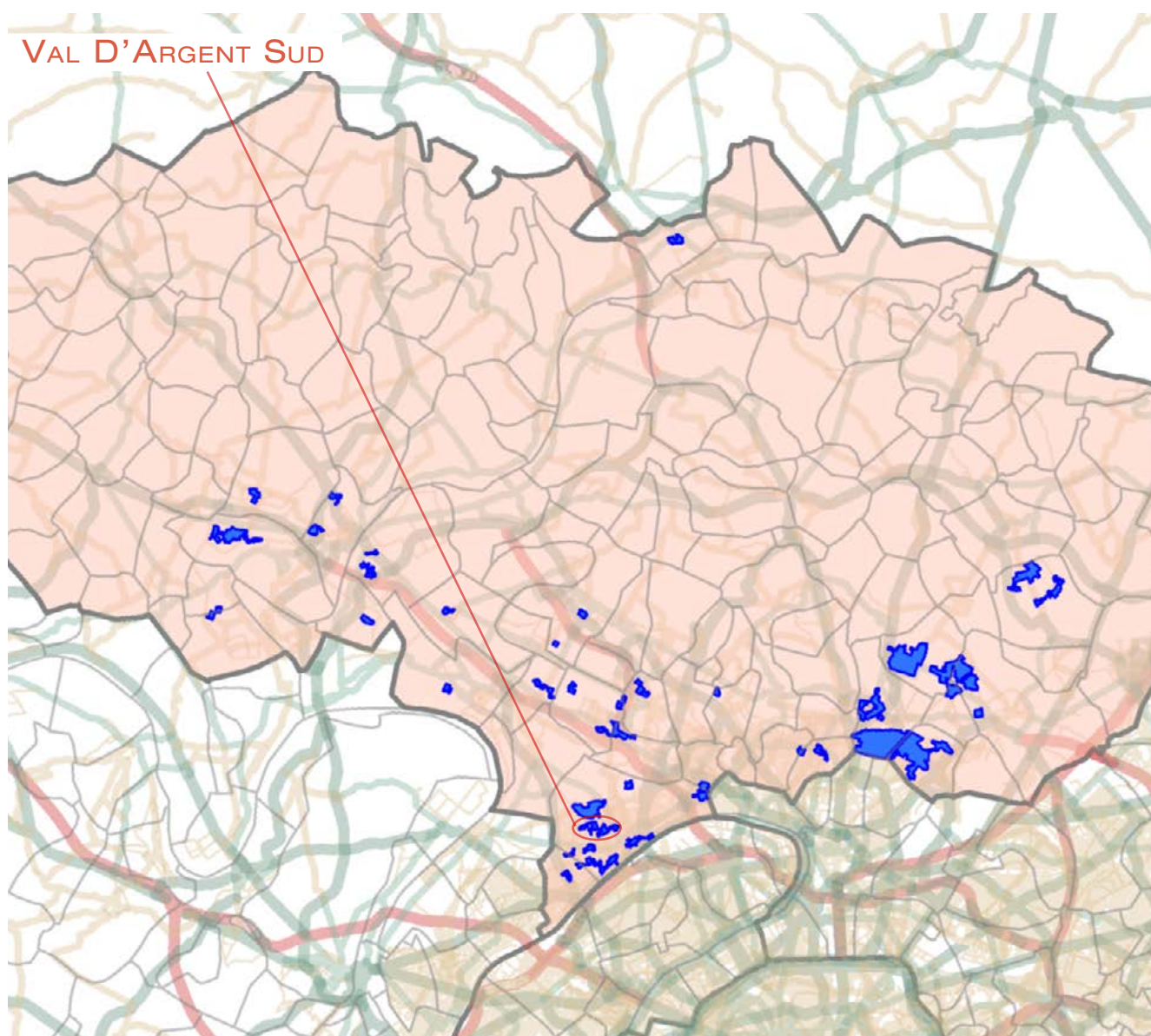

1. LES ÉQUIPEMENTS SOCIAUX FINANCÉS PAR LA CAF

- Les structures «petite enfance» : équipements d'accueil du jeune enfant (Eaje) et relais assistants maternels (Ram)
- Les structures «animation de la vie sociale» : centres sociaux (Cs) et espaces de vie sociale (Evs)
- Les structures «parentalité» : centres sociaux proposant une animation collective famille (Csacf) et lieux d'accompagnement enfants-parents (Laep)
- Les structures «jeunesse» : foyers de jeunes travailleurs (Fjt)

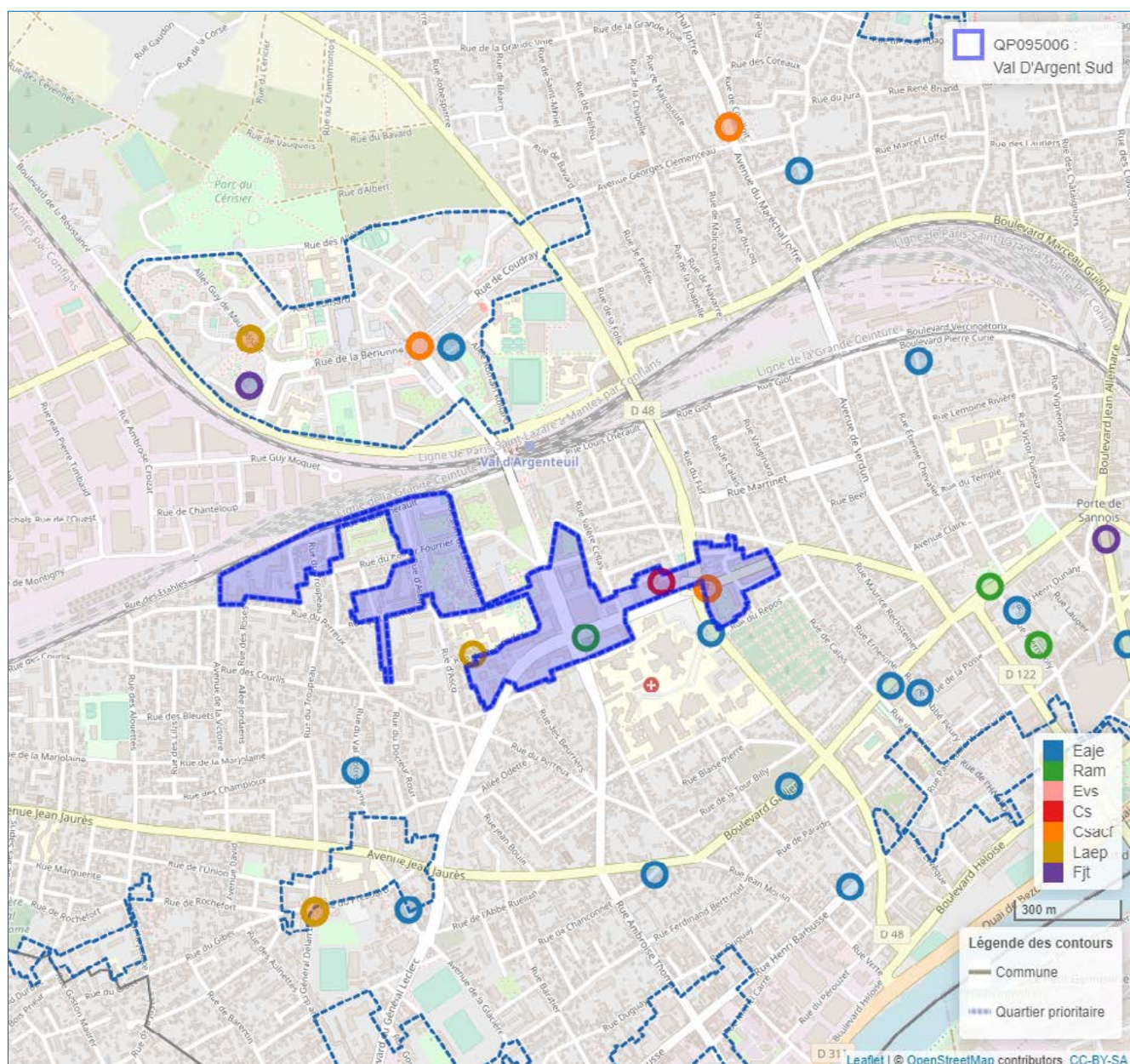

© Geofila® 2.0 IGN

Source : Caisse d'allocations familiales du Val-d'Oise décembre 2020

1 Géolocalisation réalisée à partir des bases de données Omega et Sias 2020.

2 Un risque de recouvrement d'un équipement par un autre est possible, si ceux-ci se situent à la même adresse`

- Se référer à la carte interactive intégrée sur le site : www.ctrad-caf-idf.fr.

2. DONNÉES SOCIALES SUR LES ALLOCATAIRES

QP095006	Quartier			Commune(s)			Département		
	2016	2020	évolution des effectifs (en %)	2016	2020	évolution des effectifs (en %)	2016	2020	évolution des effectifs (en %)
Données de contexte sociodémographique									
Population Insee estimation 2013 et 2018	9 258	9 709	4,9	108 865	110 213	1,2	1 205 539	1 238 581	2,7
Allocataires	2 111	2 299	8,9	23 436	25 973	10,8	221 450	255 591	15,4
structure par âge des allocataires (en %) :									
moins de 25 ans	2,9	3,9	43,5	5,7	6,4	24,3	7,3	8,5	34,0
de 25 à 44 ans	56,2	50,8	-1,7	56,7	53,5	4,6	59,3	56,7	10,4
de 45 à 59 ans	27,6	30,3	19,4	26,9	28,6	18,0	25,4	26,2	19,2
de 60 ans ou plus	13,2	15,1	24,4	10,8	11,5	18,3	8,0	8,5	23,0
structure familiale des allocataires (en %) :									
allocataires isolés	28,9	34,7	30,4	32,8	38,0	28,1	28,7	35,0	40,8
couples sans enfant	5,5	5,6	9,4	4,8	4,7	9,0	3,7	4,0	23,4
familles monoparentales	20,0	18,2	-0,7	17,7	17,0	6,0	18,5	17,8	10,9
couples avec enfant(s)	45,5	41,5	-0,6	44,6	40,3	0,2	49,1	43,3	1,7
Familles allocataires :	1 383	1 374	-0,7	14 614	14 888	1,9	149 725	156 025	4,2
avec 1 enfant (en %)	29,3	28,0	-4,9	29,4	28,0	-2,9	26,4	25,8	1,8
avec 2 enfants (en %)	33,4	31,7	-5,8	39,6	39,4	1,2	45,2	44,6	2,9
avec 3 enfants ou plus (en %)	37,3	40,3	7,4	31,0	32,6	7,2	28,3	29,5	8,6
Enfants à charge	3 128	3 183	1,8	31 236	32 426	3,8	319 009	336 452	5,5
de moins de 3 ans (en %)	18,0	14,5	-18,1	19,0	16,7	-8,9	16,7	15,4	-2,6
de 3 à 5 ans (en %)	18,5	16,0	-12,3	17,4	16,4	-2,4	16,0	15,5	2,3
de 6 à 15 ans (en %)	48,2	51,3	8,4	48,0	49,9	7,9	50,9	51,9	7,6
de 16 à 17 ans (en %)	6,6	7,9	22,8	7,3	7,9	12,0	8,1	8,2	7,7
de 18 à 25 ans (en %)	8,7	10,2	20,3	8,2	9,1	15,4	8,3	8,9	12,9
Population couverte	6 327	6 569	3,8	66 354	70 194	5,8	658 116	713 363	8,4
Données de contexte socioéconomique									
Bénéficiaires d'une aide au logement	1 283	1 355	5,6	12 165	12 837	5,5	95 325	104 930	10,1
location parc social (en %)	74,0	74,5	6,4	51,7	52,4	6,9	52,8	52,6	9,5
location parc privé (en %)	16,4	17,8	14,8	32,8	35,2	13,2	31,7	35,0	21,5
Bénéficiaires de compléments de revenus	582	645	10,8	6 182	6 952	12,5	44 001	53 839	22,4
part des allocataires percevant le revenu de solidarité active (en %)	20,8	20,9	9,3	20,8	20,5	9,4	14,5	15,2	21,3
part des allocataires percevant l'allocation adultes handicapés (en %)	6,7	7,1	15,5	5,6	6,3	23,8	5,4	5,9	25,3
part des allocataires percevant la prime d'activité (en %)	21,6	33,8	70,2	18,4	28,7	73,3	17,4	28,0	85,9
Allocataires sur population de référence du RUC*	1 919	2 075	8,1	21 544	23 788	10,4	204 633	236 063	15,4
dont allocataires dépendants des prestations à 50% ou plus	689	711	3,2	7 299	7 581	3,9	52 551	59 237	12,7
- dont allocataires dépendants de 50 à 74%	26,6	31,1	20,8	22,2	23,7	10,8	24,9	25,4	14,6
- dont allocataires dépendants de 75 à 100%	73,4	68,9	-3,2	77,8	76,3	1,9	75,1	74,6	12,1
Structure familiale des allocataires dépendants à 50% ou plus									
allocataires isolés (en %)	38,3	40,5	9,1	47,7	49,5	7,8	47,8	50,5	19,2
couples sans enfant (en %)	2,8	2,3	-15,8	3,4	2,8	-15,4	3,2	3,0	7,1
familles monoparentales (en %)	30,2	28,8	-1,4	26,2	25,8	2,1	27,8	26,6	7,8
couples avec enfant(s) (en %)	28,7	28,4	2,0	22,8	22,0	0,5	21,2	19,8	5,3

* Hors étudiants et allocataires ou conjoints âgés de 65 ans ou plus

Sources : Caisse d'allocations familiales du Val-d'Oise, décembre 2016, 2020 & Insee, recensement 2013, 2018

3. SITUATION SOCIALE DU QUARTIER, ÉVOLUTION 2016 - 2020

	Population allocataire	Taux d'évolution 2016/2020
	2 299	8,9 %
	Données 2020	Évolution 2016/2020
Taux d'allocataires isolés :	34,7 %	
Nombre de bénéficiaires de compléments de revenus :	645	
Nombre d'allocataires dépendant des prestations à 50 % ou plus :	711	

Le quartier prioritaire de la politique de la ville « Val D'Argent Sud », situé dans la commune d'Argenteuil, compte 2 299 allocataires, soit une croissance de +8,9 % entre 2016 et 2020. Cependant, sa population, couverte par au moins une prestation versée par la caf (6 569 personnes), n'a augmenté que de +3,8 % sur cette période.

La structure par âge de la population allocataire du quartier reste proche de celle de la commune, même si les effectifs des 25-44 ans baissent de -1,7 % et ceux des 45-59 ans progressent de +19,4 % entre 2016 et 2020. En revanche, les 60 ans ou plus restent plus représentés sur le quartier : 15,1 % contre 11,5 % au niveau communal. De même, les structures familiales des allocataires des deux niveaux territoriaux sont proches, avec cependant une légère prédominance des familles allocataires sur le quartier « Val D'Argent Sud » : pour les couples avec enfant(s) (41,5 % contre 40,3 % dans la commune), et pour les familles monoparentales (18,2 % contre 17,0 %). Parmi, ces familles allocataires, la part des familles nombreuses est nettement supérieure à celle du niveau *supra* (40,3 % contre 32,6 %).

Ce quartier compte 1 355 bénéficiaires d'une aide au logement, représentant 58,9 % de l'ensemble des allocataires de ce territoire, soit une augmentation de +5,6 % depuis 2016. Près des trois quarts de ces bénéficiaires résident dans le parc social (74,5 %).

La part des allocataires du revenu de solidarité active résidant dans le quartier est restée identique sur la période étudiée et est quasi-similaire à celle de l'échelon communal (20,9 % et 20,5 %). En revanche, les taux de bénéficiaires de l'allocation aux adultes handicapés et de la prime d'activité ont augmenté, respectivement de +0,4 point et +12,2 points et sont supérieurs à ceux du niveau *supra* (respectivement 7,1 % contre 6,3 %, et 33,8 % contre 28,7 %). Au total, 645 allocataires perçoivent un complément de revenus, soit 28,1 % des allocataires de ce territoire. Enfin, parmi les allocataires dans le champ des revenus du quartier « Val D'Argent Sud », le nombre de dépendants des prestations à 50 % ou plus connaît une hausse de +3,2 % depuis 2016. Ce taux d'allocataires reste ainsi supérieur à celui de la commune (34,3 % contre 31,9 %). ■

QP095007

CHAMPAGNE

COMMUNE : ARGENTEUIL

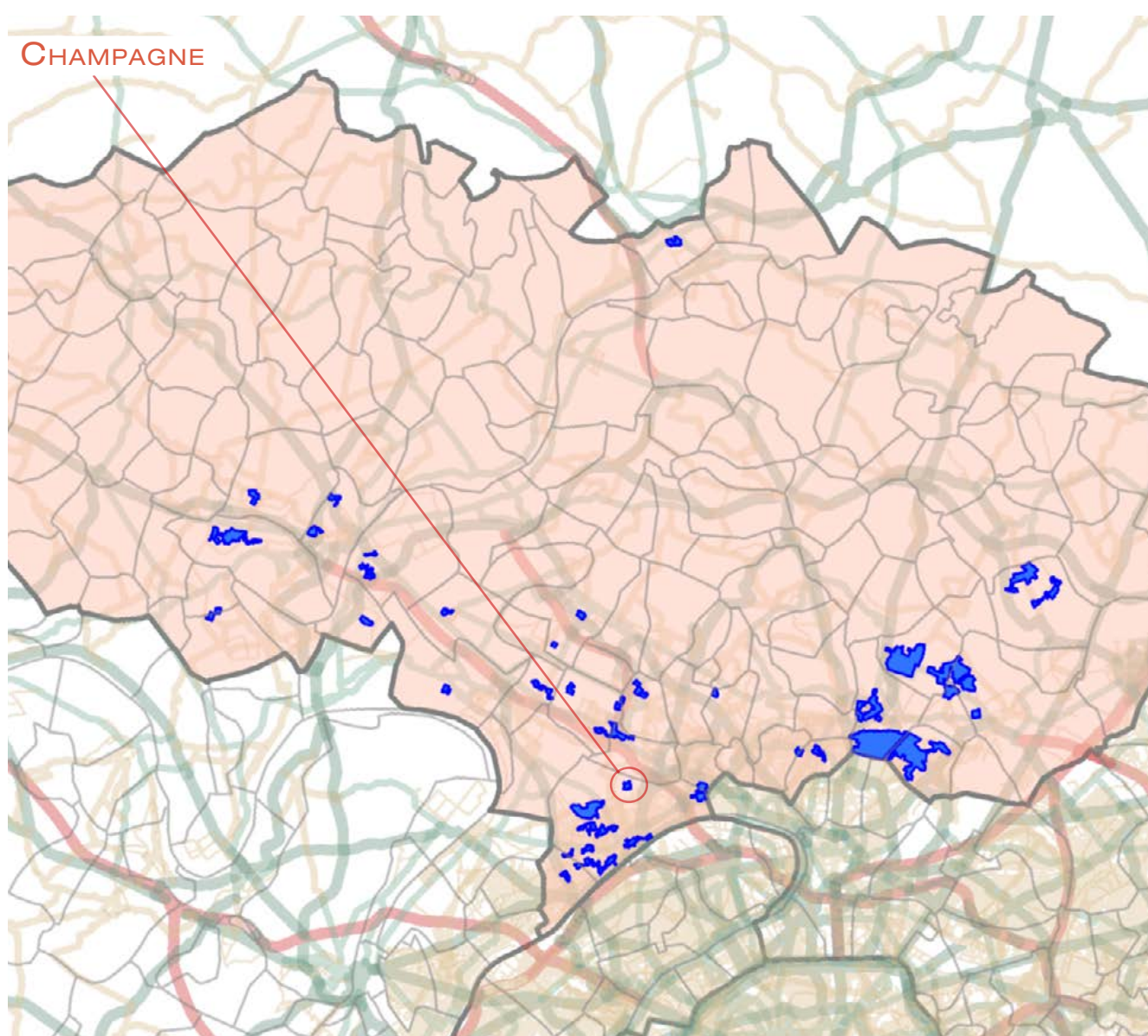

1. LES ÉQUIPEMENTS SOCIAUX FINANCÉS PAR LA CAF

- Les structures «petite enfance» : équipements d'accueil du jeune enfant (Eaje) et relais assistants maternels (Ram)
- Les structures «animation de la vie sociale» : centres sociaux (Cs) et espaces de vie sociale (Evs)
- Les structures «parentalité» : centres sociaux proposant une animation collective famille (Csacf) et lieux d'accompagnement enfants-parents (Laep)
- Les structures «jeunesse» : foyers de jeunes travailleurs (Fjt)

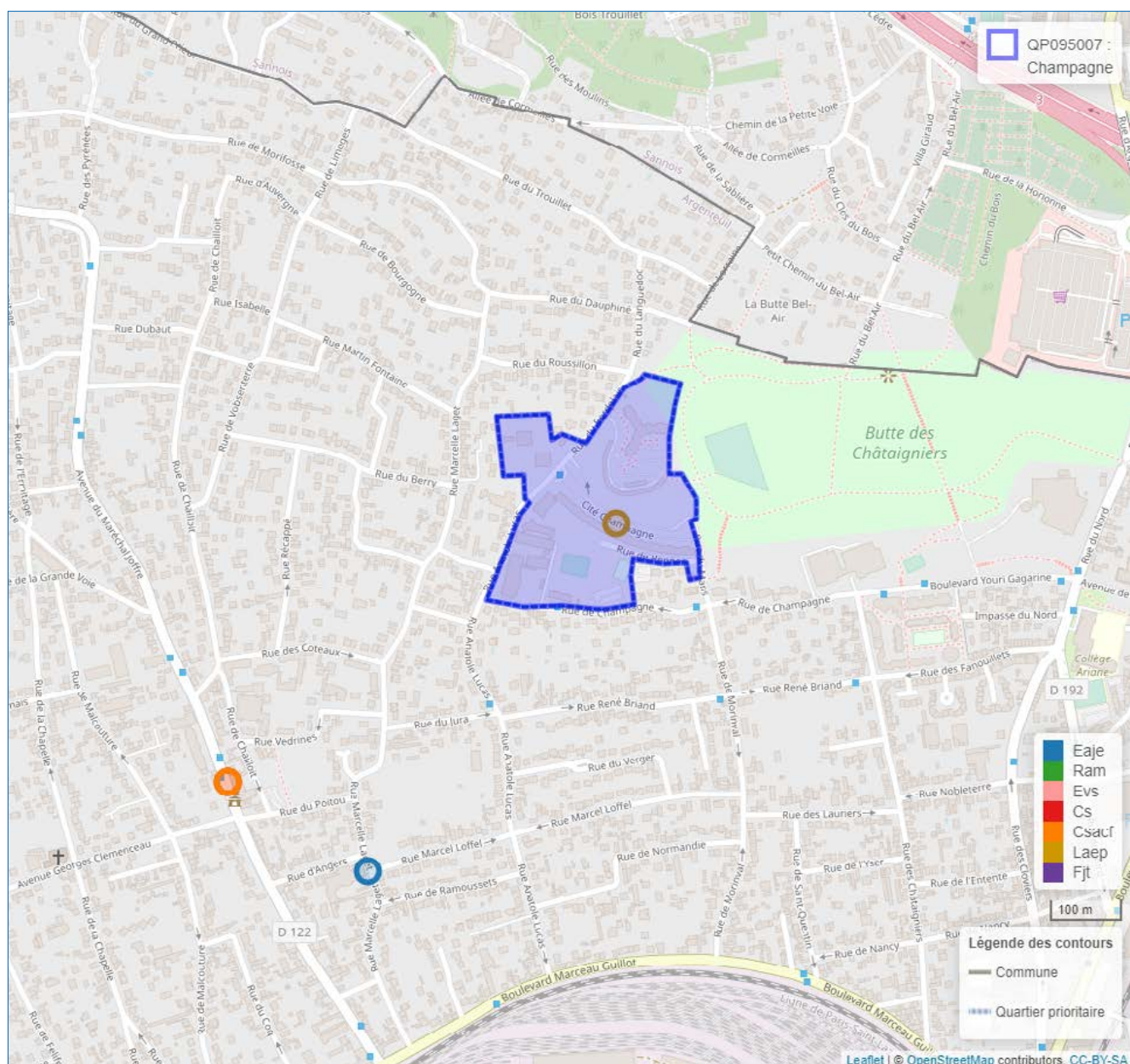

© Geofila® 2.0 IGN

Source : Caisse d'allocations familiales du Val-d'Oise décembre 2020

1 Géolocalisation réalisée à partir des bases de données Omega et Sias 2020.

2 Un risque de recouvrement d'un équipement par un autre est possible, si ceux-ci se situent à la même adresse`

- Se référer à la carte interactive intégrée sur le site : www.ctrad-caf-idf.fr.

2. DONNÉES SOCIALES SUR LES ALLOCATAIRES

QP095007	Quartier			Commune(s)			Département		
	2016	2020	évolution des effectifs (en %)	2016	2020	évolution des effectifs (en %)	2016	2020	évolution des effectifs (en %)
Données de contexte sociodémographique									
Population Insee estimation 2013 et 2018	1 240	1 588	28,1	108 865	110 213	1,2	1 205 539	1 238 581	2,7
Allocataires	358	394	10,1	23 436	25 973	10,8	221 450	255 591	15,4
structure par âge des allocataires (en %) :									
moins de 25 ans	4,7	4,6	5,9	5,7	6,4	24,3	7,3	8,5	34,0
de 25 à 44 ans	52,0	47,2	-	56,7	53,5	4,6	59,3	56,7	10,4
de 45 à 59 ans	28,2	34,8	35,6	26,9	28,6	18,0	25,4	26,2	19,2
de 60 ans ou plus	15,1	13,5	-1,9	10,8	11,5	18,3	8,0	8,5	23,0
structure familiale des allocataires (en %) :									
allocataires isolés	30,4	30,7	11,0	32,8	38,0	28,1	28,7	35,0	40,8
couples sans enfant	4,5	5,3	31,3	4,8	4,7	9,0	3,7	4,0	23,4
familles monoparentales	24,6	22,1	-1,1	17,7	17,0	6,0	18,5	17,8	10,9
couples avec enfant(s)	40,5	41,9	13,8	44,6	40,3	0,2	49,1	43,3	1,7
Familles allocataires :	233	252	8,2	14 614	14 888	1,9	149 725	156 025	4,2
avec 1 enfant (en %)	33,0	26,6	-13,0	29,4	28,0	-2,9	26,4	25,8	1,8
avec 2 enfants (en %)	30,9	35,7	25,0	39,6	39,4	1,2	45,2	44,6	2,9
avec 3 enfants ou plus (en %)	36,1	37,7	13,1	31,0	32,6	7,2	28,3	29,5	8,6
Enfants à charge	497	580	16,7	31 236	32 426	3,8	319 009	336 452	5,5
de moins de 3 ans (en %)	16,7	13,1	-8,4	19,0	16,7	-8,9	16,7	15,4	-2,6
de 3 à 5 ans (en %)	18,3	17,4	11,0	17,4	16,4	-2,4	16,0	15,5	2,3
de 6 à 15 ans (en %)	49,1	50,9	20,9	48,0	49,9	7,9	50,9	51,9	7,6
de 16 à 17 ans (en %)	7,0	9,0	48,6	7,3	7,9	12,0	8,1	8,2	7,7
de 18 à 25 ans (en %)	8,9	9,7	27,3	8,2	9,1	15,4	8,3	8,9	12,9
Population couverte	1 022	1 162	13,7	66 354	70 194	5,8	658 116	713 363	8,4
Données de contexte socioéconomique									
Bénéficiaires d'une aide au logement	256	290	13,3	12 165	12 837	5,5	95 325	104 930	10,1
location parc social (en %)	96,9	99,3	16,1	51,7	52,4	6,9	52,8	52,6	9,5
location parc privé (en %)	2,7	0,3	-85,7	32,8	35,2	13,2	31,7	35,0	21,5
Bénéficiaires de compléments de revenus	103	119	15,5	6 182	6 952	12,5	44 001	53 839	22,4
part des allocataires percevant le revenu de solidarité active (en %)	23,7	22,1	2,4	20,8	20,5	9,4	14,5	15,2	21,3
part des allocataires percevant l'allocation adultes handicapés (en %)	5,0	8,1	77,8	5,6	6,3	23,8	5,4	5,9	25,3
part des allocataires percevant la prime d'activité (en %)	24,3	38,1	72,4	18,4	28,7	73,3	17,4	28,0	85,9
Allocataires sur population de référence du RUC*	325	359	10,5	21 544	23 788	10,4	204 633	236 063	15,4
dont allocataires dépendants des prestations à 50 % ou plus	119	122	2,5	7 299	7 581	3,9	52 551	59 237	12,7
- dont allocataires dépendants de 50 à 74%	22,7	26,2	18,5	22,2	23,7	10,8	24,9	25,4	14,6
- dont allocataires dépendants de 75 à 100 %	77,3	73,8	-2,2	77,8	76,3	1,9	75,1	74,6	12,1
Structure familiale des allocataires dépendants à 50 % ou plus									
allocataires isolés (en %)	37,0	37,7	4,5	47,7	49,5	7,8	47,8	50,5	19,2
couples sans enfant (en %)	0,8	0,8	-	3,4	2,8	-15,4	3,2	3,0	7,1
familles monoparentales (en %)	33,6	31,1	-5,0	26,2	25,8	2,1	27,8	26,6	7,8
couples avec enfant(s) (en %)	28,6	30,3	8,8	22,8	22,0	0,5	21,2	19,8	5,3

* Hors étudiants et allocataires ou conjoints âgés de 65 ans ou plus

Sources : Caisse d'allocations familiales du Val-d'Oise, décembre 2016, 2020 & Insee, recensement 2013, 2018

3. SITUATION SOCIALE DU QUARTIER, ÉVOLUTION 2016 - 2020

	Population allocataire	Taux d'évolution 2016/2020
	394	10,1 %
	Données 2020	Évolution 2016/2020
Taux d'allocataires isolés :	30,7 %	
Nombre de bénéficiaires de compléments de revenus :	119	
Nombre d'allocataires dépendant des prestations à 50 % ou plus :	122	

Le quartier prioritaire de la politique de la ville « Champagne », situé dans la commune d'Argenteuil, compte 394 allocataires, soit une croissance de +10,1 % entre 2016 et 2020. Sa population, couverte par au moins une prestation versée par la caf (1 162 personnes), a augmenté plus significativement de +13,7 % sur cette période.

Ce quartier est toujours caractérisé par une population allocataire plus âgée que celle de la commune, avec une surreprésentation des 45-59 ans (34,8 % contre 28,6 %) et des 60 ans ou plus (13,5 % contre 11,5 %), même si les effectifs de cette dernière tranche d'âge ont légèrement baissé entre 2016 et 2020. De fait, les moins de 45 ans sont moins représentés (51,8 % contre 59,9 %). La structure familiale des allocataires du quartier se distingue de celle de la commune par une part plus faible des allocataires isolés (30,7 % contre 38,0 %) et des parts plus importantes des familles allocataires : pour les familles monoparentales (22,1 % contre 17,0 %) et pour les couples avec enfant(s) (41,9 % contre 40,3 %). Concernant ce dernier profil, les rapports entre les deux niveaux territoriaux se sont inversés au cours de la période. Par ailleurs, la part des familles nombreuses reste plus importante sur le quartier « Champagne » (37,7 % contre 32,6 % au niveau *supra*).

Ce quartier compte 290 bénéficiaires d'une aide au logement, représentant 73,6 % de l'ensemble des allocataires de ce territoire, soit une augmentation de +13,3 % depuis 2016. La quasi-totalité de ces bénéficiaires réside dans le parc social (99,3 %).

Les parts des allocataires du revenu de solidarité active et des bénéficiaires de l'allocation aux adultes handicapés résidant dans le quartier présentent peu d'écart avec celles du niveau communal, respectivement +1,6 point et +1,9 point. En revanche, le taux de bénéficiaires de la prime d'activité est supérieur de près de 10 points¹. Au total, 119 allocataires perçoivent un complément de revenus, soit une hausse de +15,5 % sur la période observée, représentant 30,2 % des allocataires de ce territoire. Enfin, parmi les allocataires dans le champ des revenus du quartier « Champagne », le nombre de dépendants des prestations à 50 % ou plus connaît une hausse de +2,5 % depuis 2016. Ce taux d'allocataires reste ainsi supérieur à celui de la commune (34,0 % contre 31,9 %). ■

¹ Cette hausse est d'autant plus marquée que les effectifs étaient faibles en 2016 (25 allocataires percevant la prime d'activité)

QP095008

JOLIOT CURIE

COMMUNE : ARGENTEUIL

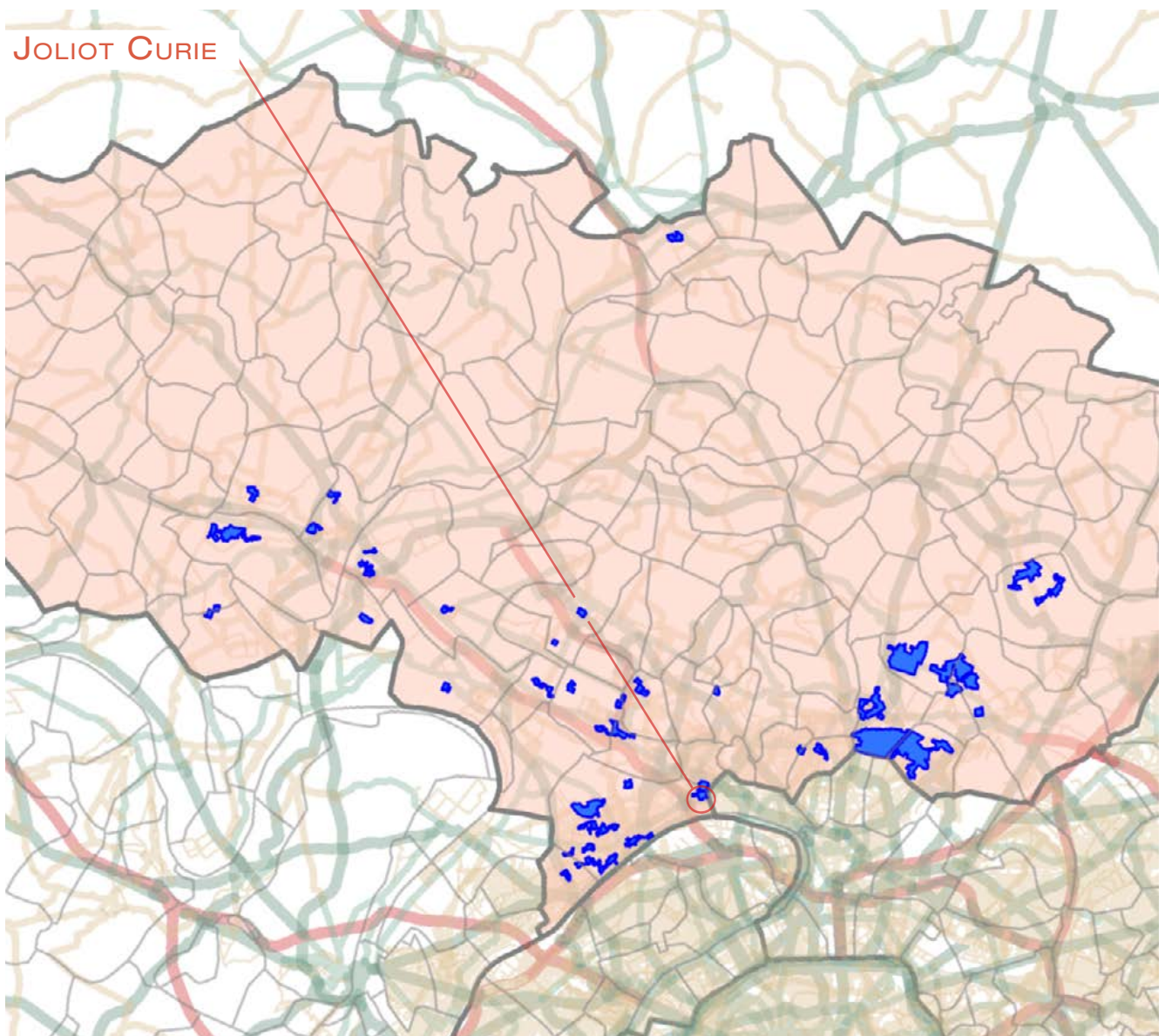

1. LES ÉQUIPEMENTS SOCIAUX FINANCÉS PAR LA CAF

- Les structures «petite enfance» : équipements d'accueil du jeune enfant (Eaje) et relais assistants maternels (Ram)
- Les structures «animation de la vie sociale» : centres sociaux (Cs) et espaces de vie sociale (Evs)
- Les structures «parentalité» : centres sociaux proposant une animation collective famille (Csacf) et lieux d'accompagnement enfants-parents (Laep)
- Les structures «jeunesse» : foyers de jeunes travailleurs (Fjt)

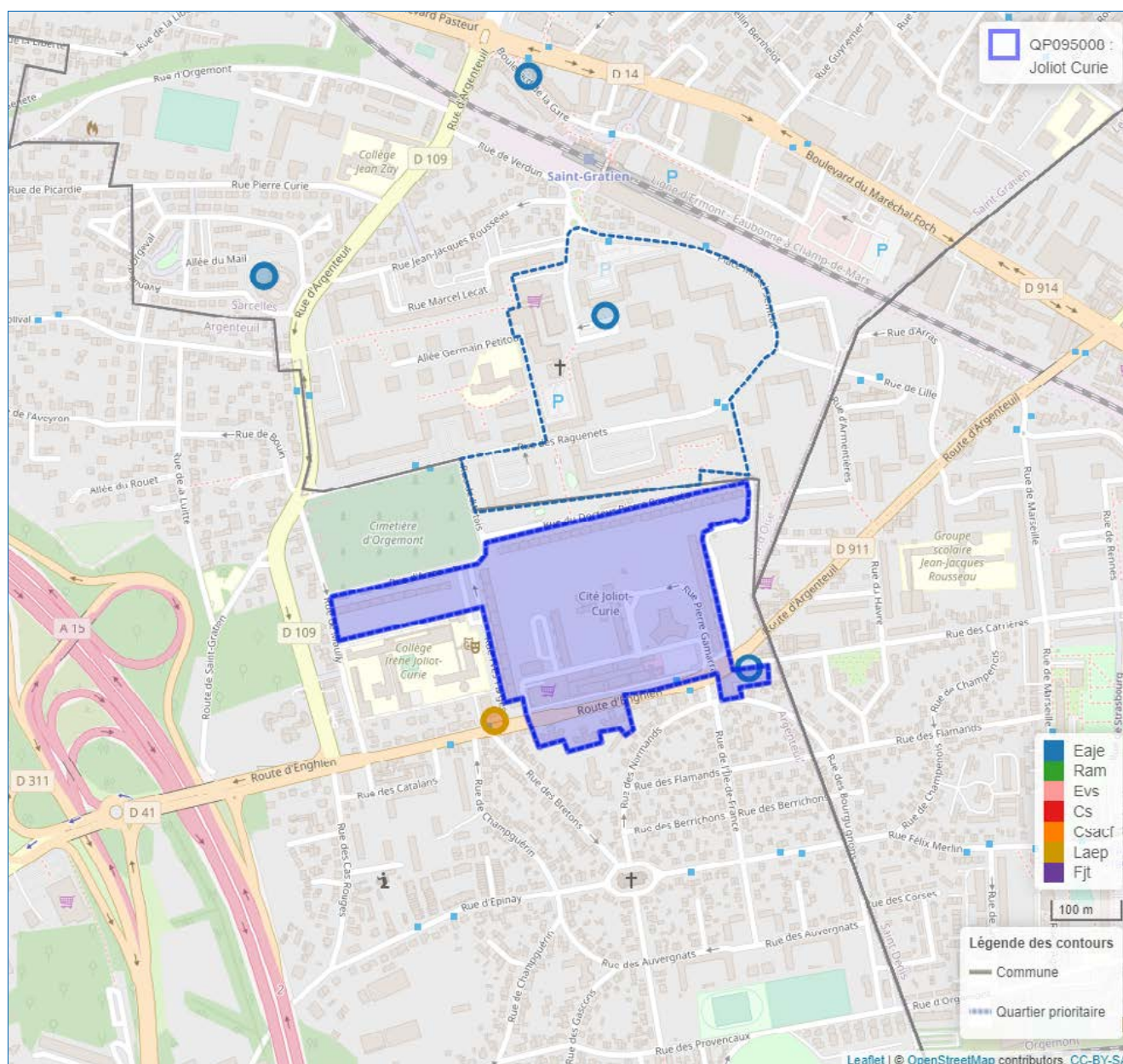

© Geofila® 2.0 IGN

Source : Caisse d'allocations familiales du Val-d'Oise décembre 2020

1 Géolocalisation réalisée à partir des bases de données Omega et Sias 2020.

2 Un risque de recouvrement d'un équipement par un autre est possible, si ceux-ci se situent à la même adresse`

- Se référer à la carte interactive intégrée sur le site : www.ctrad-caf-idf.fr.



2. DONNÉES SOCIALES SUR LES ALLOCATAIRES

QP095008	Quartier			Commune(s)			Département		
	2016	2020	évolution des effectifs (en %)	2016	2020	évolution des effectifs (en %)	2016	2020	évolution des effectifs (en %)
Données de contexte sociodémographique									
Population Insee estimation 2013 et 2018	2 763	2 906	5,2	108 865	110 213	1,2	1 205 539	1 238 581	2,7
Allocataires	807	852	5,6	23 436	25 973	10,8	221 450	255 591	15,4
structure par âge des allocataires (en %) :									
moins de 25 ans	2,6	2,3	-4,8	5,7	6,4	24,3	7,3	8,5	34,0
de 25 à 44 ans	47,6	43,2	-4,2	56,7	53,5	4,6	59,3	56,7	10,4
de 45 à 59 ans	28,3	30,5	14,0	26,9	28,6	18,0	25,4	26,2	19,2
de 60 ans ou plus	21,6	23,9	17,2	10,8	11,5	18,3	8,0	8,5	23,0
structure familiale des allocataires (en %) :									
allocataires isolés	43,7	44,7	7,9	32,8	38,0	28,1	28,7	35,0	40,8
couples sans enfant	5,6	6,2	17,8	4,8	4,7	9,0	3,7	4,0	23,4
familles monoparentales	19,1	20,1	11,0	17,7	17,0	6,0	18,5	17,8	10,9
couples avec enfant(s)	31,6	29,0	-3,1	44,6	40,3	0,2	49,1	43,3	1,7
Familles allocataires :	409	418	2,2	14 614	14 888	1,9	149 725	156 025	4,2
avec 1 enfant (en %)	31,3	33,0	7,8	29,4	28,0	-2,9	26,4	25,8	1,8
avec 2 enfants (en %)	39,1	34,0	-11,3	39,6	39,4	1,2	45,2	44,6	2,9
avec 3 enfants ou plus (en %)	29,6	33,0	14,0	31,0	32,6	7,2	28,3	29,5	8,6
Enfants à charge	856	897	4,8	31 236	32 426	3,8	319 009	336 452	5,5
de moins de 3 ans (en %)	18,6	16,8	-5,0	19,0	16,7	-8,9	16,7	15,4	-2,6
de 3 à 5 ans (en %)	20,2	16,7	-13,3	17,4	16,4	-2,4	16,0	15,5	2,3
de 6 à 15 ans (en %)	47,2	50,2	11,4	48,0	49,9	7,9	50,9	51,9	7,6
de 16 à 17 ans (en %)	5,8	8,0	44,0	7,3	7,9	12,0	8,1	8,2	7,7
de 18 à 25 ans (en %)	8,2	8,2	5,7	8,2	9,1	15,4	8,3	8,9	12,9
Population couverte	1 967	2 053	4,4	66 354	70 194	5,8	658 116	713 363	8,4
Données de contexte socioéconomique									
Bénéficiaires d'une aide au logement	586	601	2,6	12 165	12 837	5,5	95 325	104 930	10,1
location parc social (en %)	96,8	96,5	2,3	51,7	52,4	6,9	52,8	52,6	9,5
location parc privé (en %)	1,5	2,3	55,6	32,8	35,2	13,2	31,7	35,0	21,5
Bénéficiaires de compléments de revenus	216	249	15,3	6 182	6 952	12,5	44 001	53 839	22,4
part des allocataires percevant le revenu de solidarité active (en %)	20,0	20,5	8,7	20,8	20,5	9,4	14,5	15,2	21,3
part des allocataires percevant l'allocation adultes handicapés (en %)	6,8	8,7	34,5	5,6	6,3	23,8	5,4	5,9	25,3
part des allocataires percevant la prime d'activité (en %)	24,4	29,7	28,4	18,4	28,7	73,3	17,4	28,0	85,9
Allocataires sur population de référence du RUC*	682	702	2,9	21 544	23 788	10,4	204 633	236 063	15,4
dont allocataires dépendants des prestations à 50% ou plus	249	241	-3,2	7 299	7 581	3,9	52 551	59 237	12,7
- dont allocataires dépendants de 50 à 74%	27,3	23,2	-17,6	22,2	23,7	10,8	24,9	25,4	14,6
- dont allocataires dépendants de 75 à 100%	72,7	76,8	2,2	77,8	76,3	1,9	75,1	74,6	12,1
Structure familiale des allocataires dépendants à 50% ou plus									
allocataires isolés (en %)	45,0	47,7	2,7	47,7	49,5	7,8	47,8	50,5	19,2
couples sans enfant (en %)	1,6	2,1	25,0	3,4	2,8	-15,4	3,2	3,0	7,1
familles monoparentales (en %)	28,5	31,5	7,0	26,2	25,8	2,1	27,8	26,6	7,8
couples avec enfant(s) (en %)	24,9	18,7	-27,4	22,8	22,0	0,5	21,2	19,8	5,3

* Hors étudiants et allocataires ou conjoints âgés de 65 ans ou plus

Sources : Caisse d'allocations familiales du Val-d'Oise, décembre 2016, 2020 & Insee, recensement 2013, 2018

3. SITUATION SOCIALE DU QUARTIER, ÉVOLUTION 2016 - 2020

	Population allocataire	Taux d'évolution 2016/2020
	852	5,6 %
	Données 2020	Évolution 2016/2020
Taux d'allocataires isolés :	44,7 %	
Nombre de bénéficiaires de compléments de revenus :	249	
Nombre d'allocataires dépendant des prestations à 50 % ou plus :	241	

Le quartier prioritaire de la politique de la ville « Joliot Curie », situé dans la commune d'Argenteuil, compte 852 allocataires, soit une croissance de +5,6 % entre 2016 et 2020. Sa population, couverte par au moins une prestation versée par la caf (2 053 personnes), a aussi augmenté de +4,4 % sur cette période.

Comparativement à la commune d'Argenteuil, la structure par âge de la population allocataire de ce quartier montre un certain vieillissement. En effet, entre 2016 et 2020, le nombre d'allocataires les plus jeunes a baissé : de -4,8 % pour les moins de 25 ans et -4,2 % pour les 25-44 ans. Ces tranches d'âge représentent moins de la moitié (45,5 %) de l'ensemble des allocataires du quartier. Alors que les plus âgés ont augmenté de +14,0 % pour les 45-59 ans et de +17,2 % pour les 60 ans ou plus. Concernant la structure familiale, les parts des allocataires isolés et des familles monoparentales sont plus élevées au niveau du quartier qu'à l'échelon communal, respectivement 44,7 % contre 38,0 % et 20,1 % contre 17,0 %. Alors que les couples avec enfant(s) sont prédominants dans la commune (40,3 % contre seulement 29,0 % au niveau du quartier). Cet écart s'est légèrement accentué sur la période observée avec la baisse de leurs effectifs de -3,1 %.

Ce quartier compte 601 bénéficiaires d'une aide au logement, représentant 70,5 % de l'ensemble des allocataires de ce territoire, soit une augmentation de +2,6 % depuis 2016. La quasi-totalité de ces bénéficiaires réside dans le parc social (96,5 %).

Les parts des allocataires du revenu de solidarité active et des bénéficiaires de la prime d'activité résidant dans le quartier sont quasi-identiques à celles du niveau communal. Alors que celle des bénéficiaires de l'allocation aux adultes handicapés est supérieure de +2,4 points. Au total, 249 allocataires perçoivent un complément de revenus, soit une hausse de +15,3 % sur la période observée, représentant 29,2 % des allocataires de ce territoire. Enfin, parmi les allocataires dans le champ des revenus du quartier « Joliot Curie », le nombre de dépendants des prestations à 50 % ou plus connaît une baisse de -3,2 % depuis 2016. Cependant, ce taux d'allocataires reste supérieur à celui de la commune (34,3 % contre 31,9 %). ■

QP095009

CENTRE VILLE

COMMUNE : ARGENTEUIL

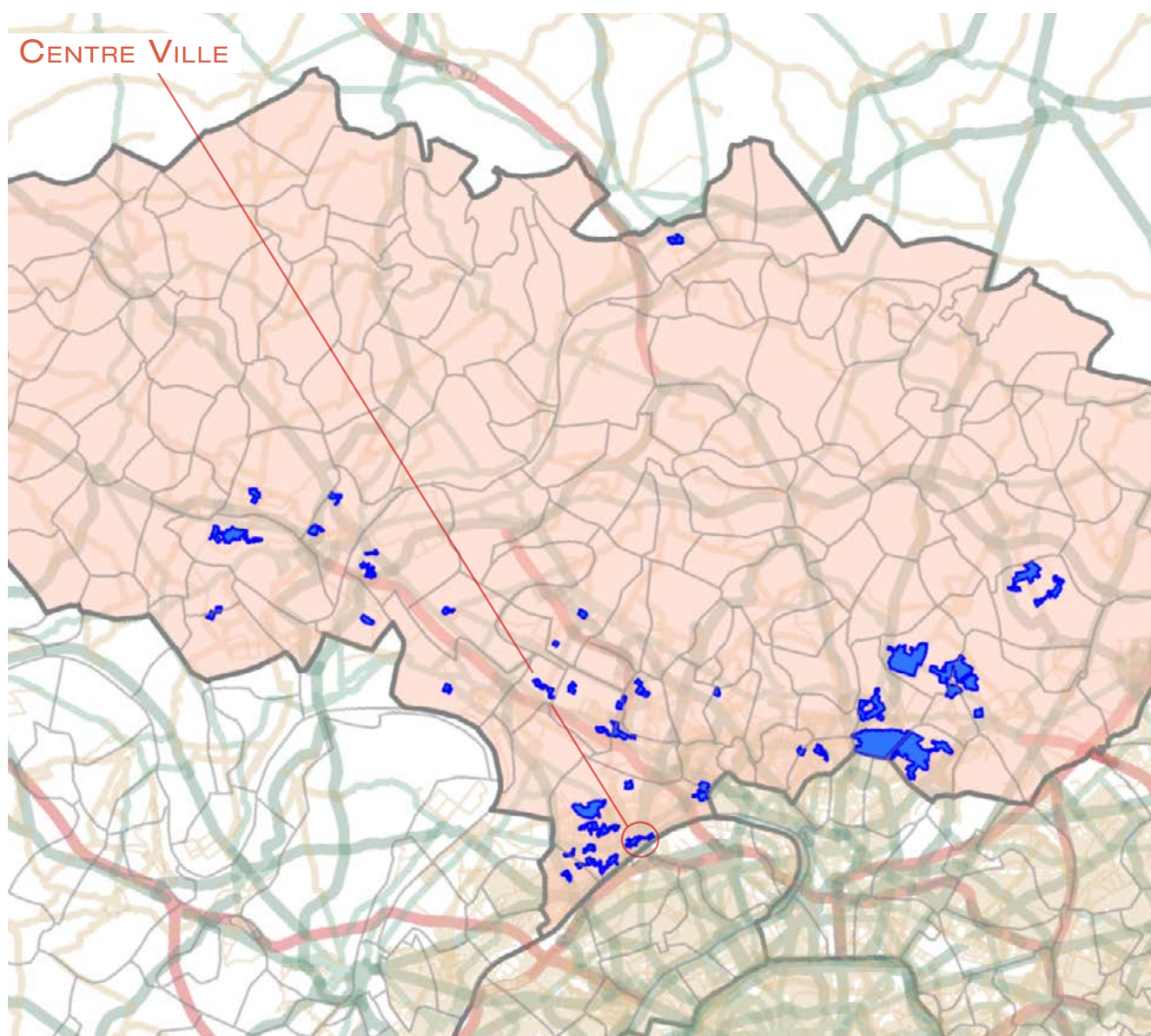

1. LES ÉQUIPEMENTS SOCIAUX FINANÇÉS PAR LA CAF

- Les structures «petite enfance» : équipements d'accueil du jeune enfant (Eaje) et relais assistants maternels (Ram)
- Les structures «animation de la vie sociale» : centres sociaux (Cs) et espaces de vie sociale (Evs)
- Les structures «parentalité» : centres sociaux proposant une animation collective famille (Csacf) et lieux d'accompagnement enfants-parents (Laep)
- Les structures «jeunesse» : foyers de jeunes travailleurs (Fjt)

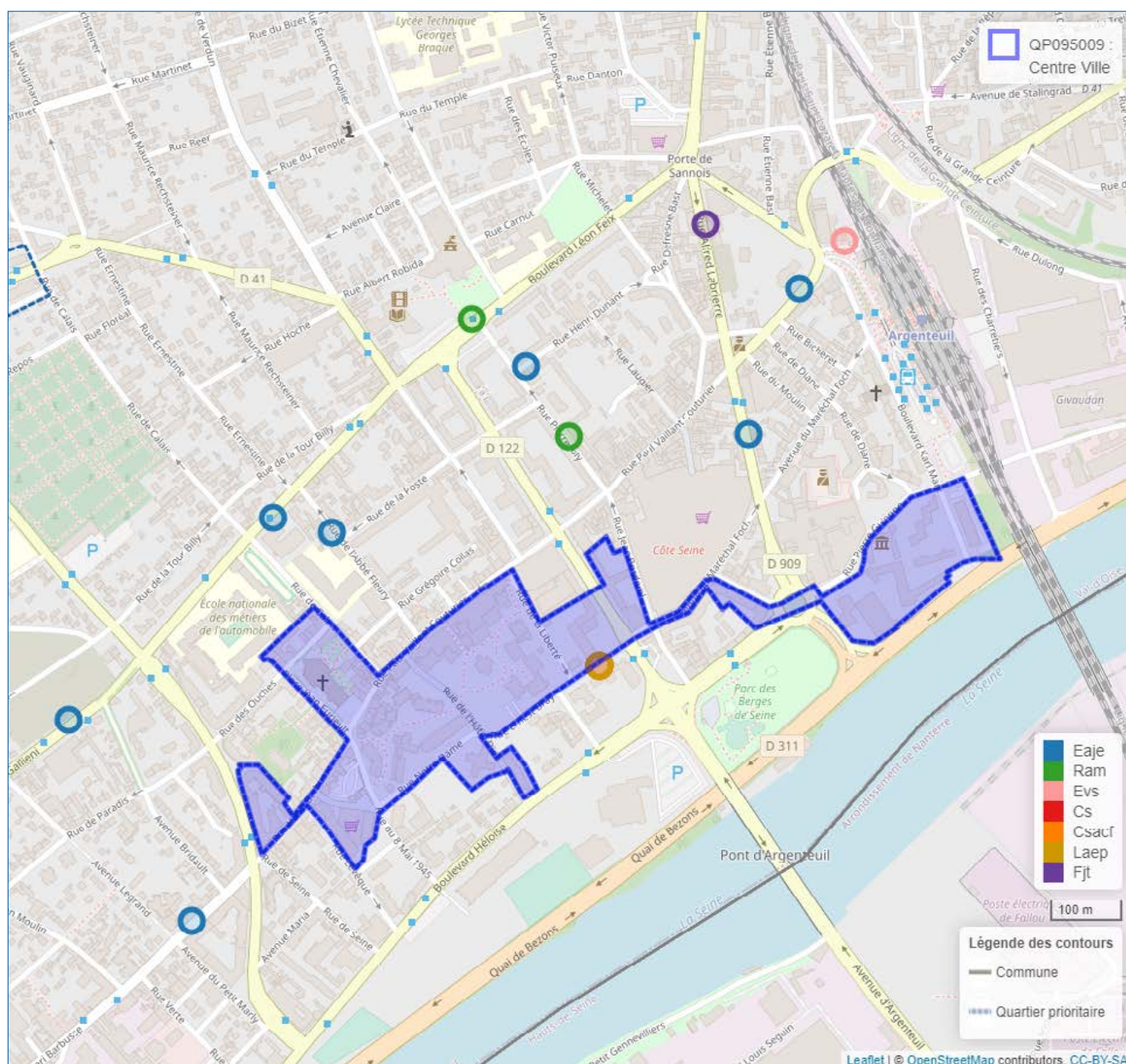

© Geofila® 2.0 IGN

Source : Caisse d'allocations familiales du Val-d'Oise décembre 2020

1 Géolocalisation réalisée à partir des bases de données Omega et Sias 2020.

2 Un risque de recouvrement d'un équipement par un autre est possible, si ceux-ci se situent à la même adresse`

- Se référer à la carte interactive intégrée sur le site : www.ctrad-caf-idf.fr.



2. DONNÉES SOCIALES SUR LES ALLOCATAIRES

QP095009	Quartier			Commune(s)			Département		
	2016	2020	évolution des effectifs (en %)	2016	2020	évolution des effectifs (en %)	2016	2020	évolution des effectifs (en %)
Données de contexte sociodémographique									
Population Insee estimation 2013 et 2018	4 448	4 539	2,0	108 865	110 213	1,2	1 205 539	1 238 581	2,7
Allocataires	1 172	1 392	18,8	23 436	25 973	10,8	221 450	255 591	15,4
structure par âge des allocataires (en %) :									
moins de 25 ans	12,4	10,4	-	5,7	6,4	24,3	7,3	8,5	34,0
de 25 à 44 ans	46,0	46,1	19,1	56,7	53,5	4,6	59,3	56,7	10,4
de 45 à 59 ans	24,0	26,3	30,2	26,9	28,6	18,0	25,4	26,2	19,2
de 60 ans ou plus	17,7	17,2	15,5	10,8	11,5	18,3	8,0	8,5	23,0
structure familiale des allocataires (en %) :									
allocataires isolés	51,1	52,5	22,0	32,8	38,0	28,1	28,7	35,0	40,8
couples sans enfant	3,4	3,7	27,5	4,8	4,7	9,0	3,7	4,0	23,4
familles monoparentales	16,5	18,0	29,5	17,7	17,0	6,0	18,5	17,8	10,9
couples avec enfant(s)	29,0	25,9	5,9	44,6	40,3	0,2	49,1	43,3	1,7
Familles allocataires :	533	610	14,4	14 614	14 888	1,9	149 725	156 025	4,2
avec 1 enfant (en %)	34,3	34,6	15,3	29,4	28,0	-2,9	26,4	25,8	1,8
avec 2 enfants (en %)	35,6	34,9	12,1	39,6	39,4	1,2	45,2	44,6	2,9
avec 3 enfants ou plus (en %)	30,0	30,5	16,3	31,0	32,6	7,2	28,3	29,5	8,6
Enfants à charge	1 097	1 272	16,0	31 236	32 426	3,8	319 009	336 452	5,5
de moins de 3 ans (en %)	19,2	16,1	-2,8	19,0	16,7	-8,9	16,7	15,4	-2,6
de 3 à 5 ans (en %)	16,5	17,1	20,4	17,4	16,4	-2,4	16,0	15,5	2,3
de 6 à 15 ans (en %)	50,6	47,9	9,7	48,0	49,9	7,9	50,9	51,9	7,6
de 16 à 17 ans (en %)	6,6	8,7	54,2	7,3	7,9	12,0	8,1	8,2	7,7
de 18 à 25 ans (en %)	7,1	10,1	65,4	8,2	9,1	15,4	8,3	8,9	12,9
Population couverte	2 653	3 082	16,2	66 354	70 194	5,8	658 116	713 363	8,4
Données de contexte socioéconomique									
Bénéficiaires d'une aide au logement	802	963	20,1	12 165	12 837	5,5	95 325	104 930	10,1
location parc social (en %)	67,5	73,1	30,1	51,7	52,4	6,9	52,8	52,6	9,5
location parc privé (en %)	16,8	12,6	-10,4	32,8	35,2	13,2	31,7	35,0	21,5
Bénéficiaires de compléments de revenus	294	359	22,1	6 182	6 952	12,5	44 001	53 839	22,4
part des allocataires percevant le revenu de solidarité active (en %)	18,9	18,5	16,2	20,8	20,5	9,4	14,5	15,2	21,3
part des allocataires percevant l'allocation adultes handicapés (en %)	6,1	7,3	40,3	5,6	6,3	23,8	5,4	5,9	25,3
part des allocataires percevant la prime d'activité (en %)	20,9	27,5	56,3	18,4	28,7	73,3	17,4	28,0	85,9
Allocataires sur population de référence du RUC*	953	1 161	21,8	21 544	23 788	10,4	204 633	236 063	15,4
dont allocataires dépendants des prestations à 50% ou plus	352	397	12,8	7 299	7 581	3,9	52 551	59 237	12,7
- dont allocataires dépendants de 50 à 74%	19,3	20,7	20,6	22,2	23,7	10,8	24,9	25,4	14,6
- dont allocataires dépendants de 75 à 100%	80,7	79,3	10,9	77,8	76,3	1,9	75,1	74,6	12,1
Structure familiale des allocataires dépendants à 50% ou plus									
allocataires isolés (en %)	58,2	60,2	16,6	47,7	49,5	7,8	47,8	50,5	19,2
couples sans enfant (en %)	2,6	1,0	-55,6	3,4	2,8	-15,4	3,2	3,0	7,1
familles monoparentales (en %)	21,0	23,7	27,0	26,2	25,8	2,1	27,8	26,6	7,8
couples avec enfant(s) (en %)	18,2	15,1	-6,3	22,8	22,0	0,5	21,2	19,8	5,3

* Hors étudiants et allocataires ou conjoints âgés de 65 ans ou plus

Sources : Caisse d'allocations familiales du Val-d'Oise, décembre 2016, 2020 & Insee, recensement 2013, 2018

3. SITUATION SOCIALE DU QUARTIER, ÉVOLUTION 2016 - 2020

	Population allocataire	Taux d'évolution 2016/2020
	1 392	18,8 %
	Données 2020	Évolution 2016/2020
Taux d'allocataires isolés :	52,5 %	
Nombre de bénéficiaires de compléments de revenus :	359	
Nombre d'allocataires dépendant des prestations à 50 % ou plus :	397	

Le quartier prioritaire de la politique de la ville « Centre Ville », situé dans la commune d'Argenteuil, compte 1 392 allocataires, soit une croissance de +18,8 % entre 2016 et 2020. Sa population, couverte par au moins une prestation versée par la caf (3 082 personnes), a aussi augmenté de +16,2 % sur cette période.

Si le nombre d'allocataires de moins de 25 ans est resté identique sur la période observée, les allocataires des trois autres tranches d'âge ont tous augmenté. La structure par âge de la population des allocataires du quartier se distingue toujours de celle de la commune par une part plus représentative des moins de 25 ans (10,4 % contre 6,4 %) et des 60 ans ou plus (17,2 % contre 11,5 %), alors que la part des 25-44 ans est nettement plus faible (46,1 % contre 53,5 %). S'agissant de la structure familiale des allocataires du quartier, avec une évolution de +22,0 % entre 2016 et 2020, les isolés sont prédominants (52,5 % contre 38,0 % au niveau de la commune). Les familles monoparentales deviennent légèrement plus représentées au niveau du quartier (+1 point) alors que les couples avec enfant(s) sont nettement sous représentés sur cet échelon territorial de près de moins 15 points.

Ce quartier compte 963 bénéficiaires d'une aide au logement, représentant 69,2 % de l'ensemble des allocataires de ce territoire, soit une augmentation de +20,1 % depuis 2016. Près des trois quarts de ces bénéficiaires résident dans le parc social (73,1 %).

Les parts des allocataires du revenu de solidarité active et des bénéficiaires de la prime d'activité, résidant dans le quartier sont inférieures à celles du niveau communal, respectivement de -2,0 points et -1,2 point. Le taux de bénéficiaires de l'allocation aux adultes handicapés est quant à lui légèrement supérieur (+1 point). Au total, 359 allocataires perçoivent un complément de revenus, soit une hausse de +22,1 % sur la période observée, représentant 25,8 % des allocataires de ce territoire. Enfin, parmi les allocataires dans le champ des revenus du quartier « Centre Ville », le nombre de dépendants des prestations à 50 % ou plus connaît une hausse de +12,8 % depuis 2016. Ce taux d'allocataires reste ainsi supérieur à celui de la commune (34,2 % contre 31,9 %). ■

QP095010

DELAUNE MASSON COLOMB

COMMUNE : BEZONS

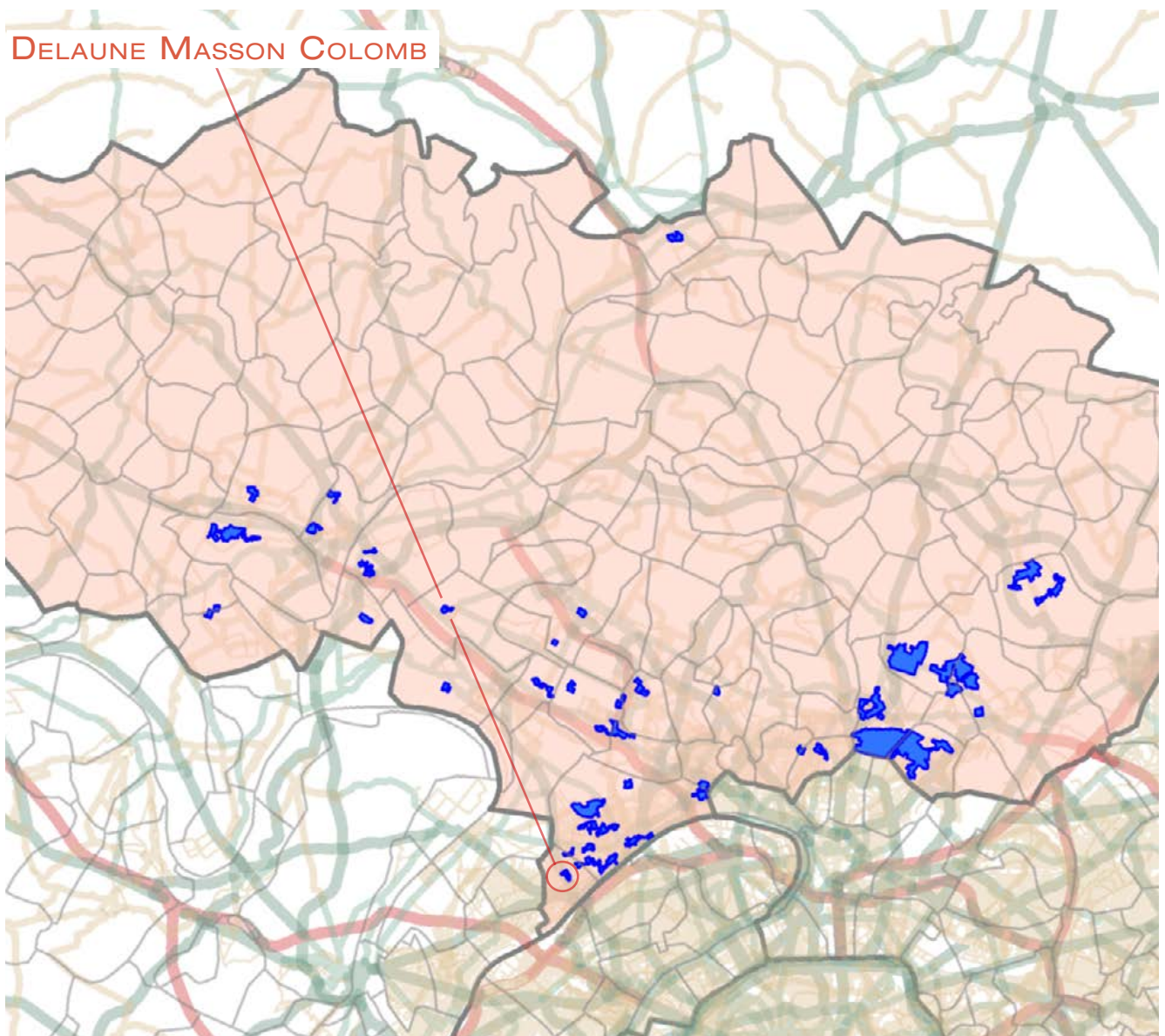

1. LES ÉQUIPEMENTS SOCIAUX FINANCÉS PAR LA CAF

- Les structures «petite enfance» : équipements d'accueil du jeune enfant (Eaje) et relais assistants maternels (Ram)
- Les structures «animation de la vie sociale» : centres sociaux (Cs) et espaces de vie sociale (Evs)
- Les structures «parentalité» : centres sociaux proposant une animation collective famille (Csacf) et lieux d'accompagnement enfants-parents (Laep)
- Les structures «jeunesse» : foyers de jeunes travailleurs (Fjt)

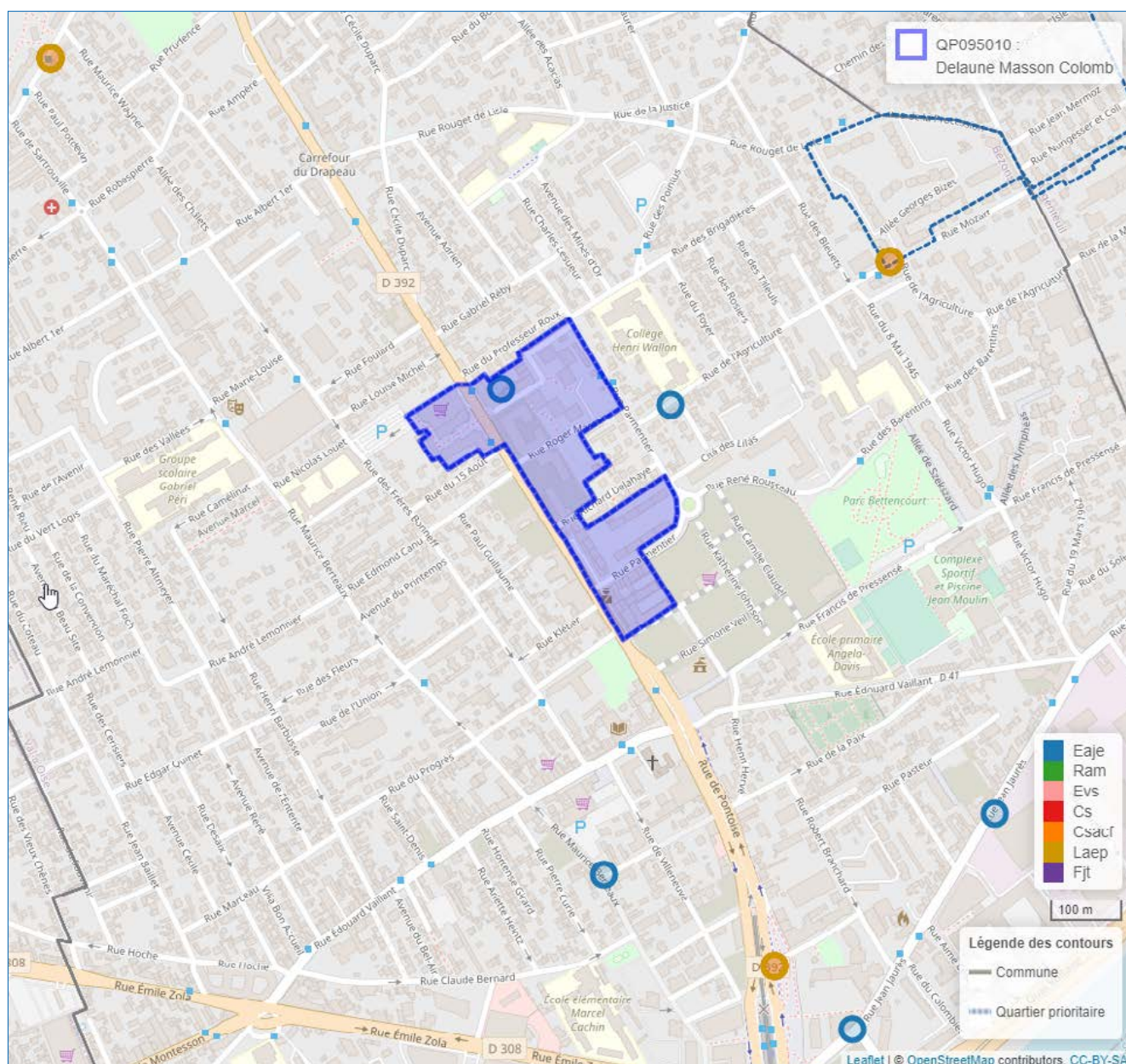

© Geofila® 2.0 IGN

Source : Caisse d'allocations familiales du Val-d'Oise décembre 2020

1 Géolocalisation réalisée à partir des bases de données Omega et Sias 2020.

2 Un risque de recouvrement d'un équipement par un autre est possible, si ceux-ci se situent à la même adresse`

- Se référer à la carte interactive intégrée sur le site : www.ctrad-caf-idf.fr.

2. DONNÉES SOCIALES SUR LES ALLOCATAIRES

QP095010	Quartier			Commune(s)			Département		
	2016	2020	évolution des effectifs (en %)	2016	2020	évolution des effectifs (en %)	2016	2020	évolution des effectifs (en %)
Données de contexte sociodémographique									
Population Insee estimation 2013 et 2018	1 486	1 313	-11,6	28 431	30 484	7,2	1 205 539	1 238 581	2,7
Allocataires	395	457	15,7	5 808	7 046	21,3	221 450	255 591	15,4
structure par âge des allocataires (en %) :									
moins de 25 ans	3,5	3,1	-	5,0	6,8	63,1	7,3	8,5	34,0
de 25 à 44 ans	45,1	47,0	20,8	57,4	55,6	17,6	59,3	56,7	10,4
de 45 à 59 ans	30,4	28,9	10,0	26,2	26,5	22,6	25,4	26,2	19,2
de 60 ans ou plus	21,0	21,0	15,7	11,4	11,1	18,3	8,0	8,5	23,0
structure familiale des allocataires (en %) :									
allocataires isolés	33,2	39,4	37,4	29,8	36,2	47,3	28,7	35,0	40,8
couples sans enfant	6,1	5,9	12,5	4,2	4,1	17,9	3,7	4,0	23,4
familles monoparentales	27,6	22,8	-4,6	20,4	19,2	14,5	18,5	17,8	10,9
couples avec enfant(s)	33,2	31,9	11,5	45,6	40,5	7,7	49,1	43,3	1,7
Familles allocataires :	240	250	4,2	3 831	4 206	9,8	149 725	156 025	4,2
avec 1 enfant (en %)	37,9	33,6	-7,7	30,0	30,5	11,6	26,4	25,8	1,8
avec 2 enfants (en %)	35,0	34,4	2,4	43,6	42,1	6,0	45,2	44,6	2,9
avec 3 enfants ou plus (en %)	27,1	32,0	23,1	26,5	27,5	14,0	28,3	29,5	8,6
Enfants à charge	490	529	8,0	7 902	8 689	10,0	319 009	336 452	5,5
de moins de 3 ans (en %)	15,9	14,9	1,3	18,3	17,5	4,8	16,7	15,4	-2,6
de 3 à 5 ans (en %)	15,7	17,0	16,9	16,1	16,4	12,0	16,0	15,5	2,3
de 6 à 15 ans (en %)	50,0	48,6	4,9	50,1	49,4	8,4	50,9	51,9	7,6
de 16 à 17 ans (en %)	8,2	8,9	17,5	7,7	7,7	10,9	8,1	8,2	7,7
de 18 à 25 ans (en %)	10,2	10,6	12,0	7,8	9,0	26,9	8,3	8,9	12,9
Population couverte	1 046	1 167	11,6	16 629	18 899	13,7	658 116	713 363	8,4
Données de contexte socioéconomique									
Bénéficiaires d'une aide au logement	290	303	4,5	2 952	3 356	13,7	95 325	104 930	10,1
location parc social (en %)	97,6	96,4	3,2	64,3	64,6	14,2	52,8	52,6	9,5
location parc privé (en %)	2,1	3,6	83,3	23,1	24,9	22,4	31,7	35,0	21,5
Bénéficiaires de compléments de revenus	91	113	24,2	1 203	1 525	26,8	44 001	53 839	22,4
part des allocataires percevant le revenu de solidarité active (en %)	18,2	17,5	11,1	16,0	16,6	26,4	14,5	15,2	21,3
part des allocataires percevant l'allocation adultes handicapés (en %)	4,8	7,2	73,7	4,8	5,0	27,9	5,4	5,9	25,3
part des allocataires percevant la prime d'activité (en %)	22,0	35,0	83,9	19,1	29,9	90,2	17,4	28,0	85,9
Allocataires sur population de référence du RUC*	334	386	15,6	5 328	6 427	20,6	204 633	236 063	15,4
dont allocataires dépendants des prestations à 50% ou plus	114	123	7,9	1 483	1 722	16,1	52 551	59 237	12,7
- dont allocataires dépendants de 50 à 74%	25,4	22,0	-6,9	26,4	26,0	14,0	24,9	25,4	14,6
- dont allocataires dépendants de 75 à 100%	74,6	78,0	12,9	73,6	74,0	16,9	75,1	74,6	12,1
Structure familiale des allocataires dépendants à 50% ou plus									
allocataires isolés (en %)	29,8	43,1	55,9	43,3	47,2	26,6	47,8	50,5	19,2
couples sans enfant (en %)	1,8	1,6	-	2,2	2,8	45,5	3,2	3,0	7,1
familles monoparentales (en %)	44,7	36,6	-11,8	31,2	29,4	9,7	27,8	26,6	7,8
couples avec enfant(s) (en %)	23,7	18,7	-14,8	23,3	20,6	2,3	21,2	19,8	5,3

* Hors étudiants et allocataires ou conjoints âgés de 65 ans ou plus

Sources : Caisse d'allocations familiales du Val-d'Oise, décembre 2016, 2020 & Insee, recensement 2013, 2018

3. SITUATION SOCIALE DU QUARTIER, ÉVOLUTION 2016 - 2020

	Population allocataire	Taux d'évolution 2016/2020
	457	15,7 %
	Données 2020	Évolution 2016/2020
Taux d'allocataires isolés :	39,4 %	
Nombre de bénéficiaires de compléments de revenus :	113	
Nombre d'allocataires dépendant des prestations à 50 % ou plus :	123	

Le quartier prioritaire de la politique de la ville « Delaune Masson Colomb », situé dans la commune de Bezons, compte 457 allocataires, soit une croissance de +15,7 % entre 2016 et 2020. Dans une moindre mesure, sa population, couverte par au moins une prestation versée par la caf (1 167 personnes), a aussi augmenté de +11,6 % sur cette période.

Le taux d'allocataires de moins de 45 ans du quartier est nettement inférieur à celui de la commune (50,1 % contre 62,4 %). La part des 60 ans ou plus, résidant sur le quartier, représente quant à elle près du double de celle de la commune, avec une représentation de 21,0 % contre 11,1 % au niveau *supra*. La structure familiale des allocataires de ce quartier se différencie toujours de celle de la commune. En effet, le nombre d'isolés a augmenté de +37,4 % entre 2016 et 2020 et celui des familles monoparentales s'est infléchi de -4,6 % sur cette même période. Les familles allocataires restent sous représentées sur le quartier par rapport au niveau communal, au regard du taux de couples avec enfant(s) (31,9 % contre 40,5 %). La part des familles monoparentales reste quant à elle supérieure (22,8 % contre 19,2 %). Parmi l'ensemble de ces familles, la part de celles ayant 3 enfants ou plus est supérieure à celle de l'échelon communal (32,0 % contre 27,5 %).

Ce quartier compte 303 bénéficiaires d'une aide au logement, représentant 66,3 % de l'ensemble des allocataires de ce territoire, soit une augmentation de +4,5 % depuis 2016. La quasi-totalité de ces bénéficiaires réside dans le parc social (96,4 %).

Avec des évolutions positives sur la période observée, les parts des allocataires du revenu de solidarité active, des bénéficiaires de l'allocation aux adultes handicapés et de ceux de la prime d'activité résidant dans le quartier sont toutes supérieures à celles du niveau communal, respectivement de +0,9 point, +2,2 points et +5,1 points. Au total, 113 allocataires perçoivent un complément de revenus, soit une hausse de +24,2 % entre 2016 et 2020, représentant 24,7 % des allocataires de ce territoire. Enfin, parmi les allocataires dans le champ des revenus du quartier « Delaune Masson Colomb », le nombre de dépendants des prestations à 50 % ou plus connaît une hausse de +7,9 % depuis 2016. Ce taux d'allocataires reste ainsi supérieur à celui de la commune (31,9 % contre 26,8 %). ■

QP095011

AXE MAJEUR - HORLOGE

COMMUNE : CERGY

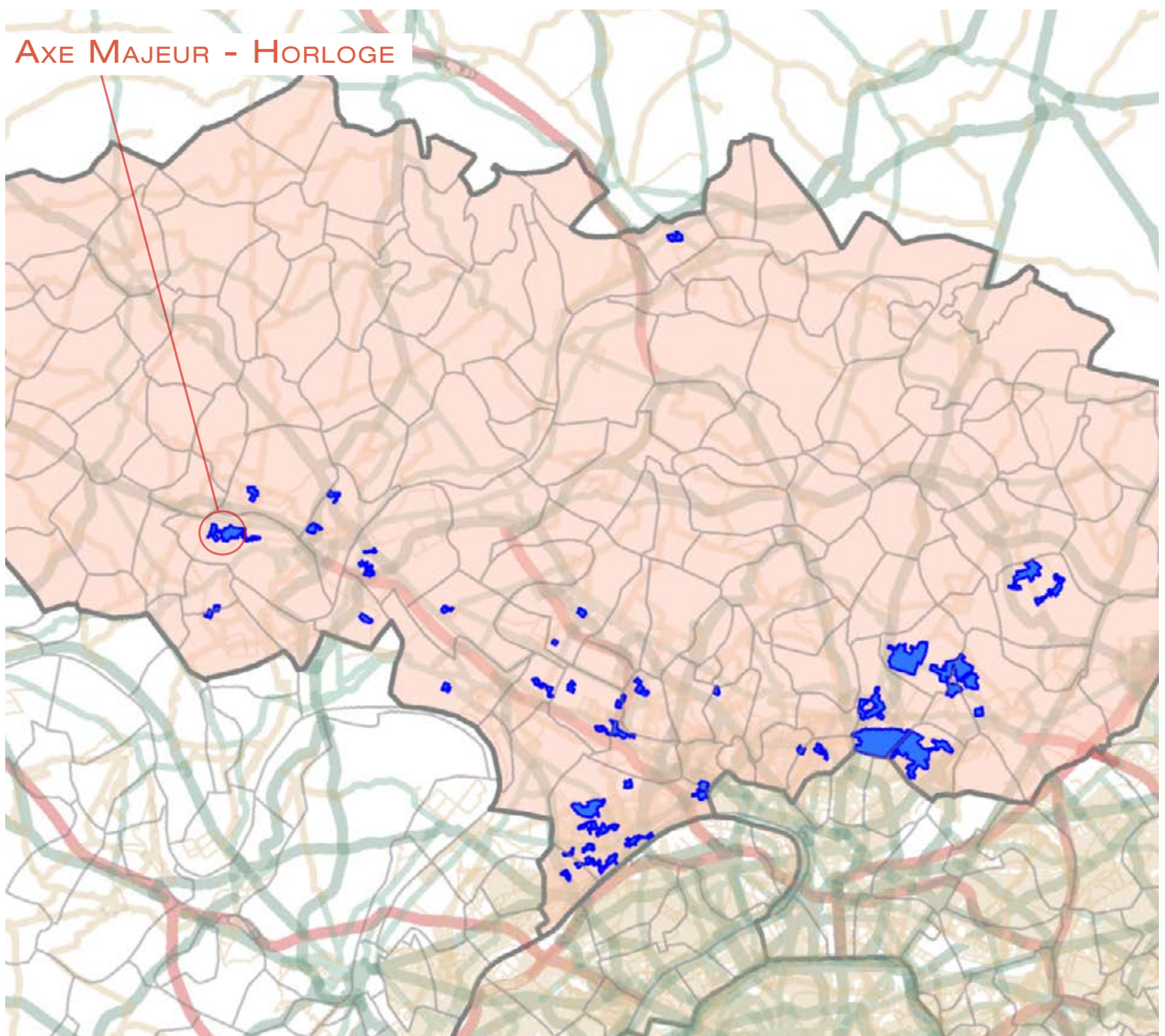

1. LES ÉQUIPEMENTS SOCIAUX FINANCÉS PAR LA CAF

- Les structures «petite enfance» : équipements d'accueil du jeune enfant (Eaje) et relais assistants maternels (Ram)
- Les structures «animation de la vie sociale» : centres sociaux (Cs) et espaces de vie sociale (Evs)
- Les structures «parentalité» : centres sociaux proposant une animation collective famille (Csacf) et lieux d'accompagnement enfants-parents (Laep)
- Les structures «jeunesse» : foyers de jeunes travailleurs (Fjt)

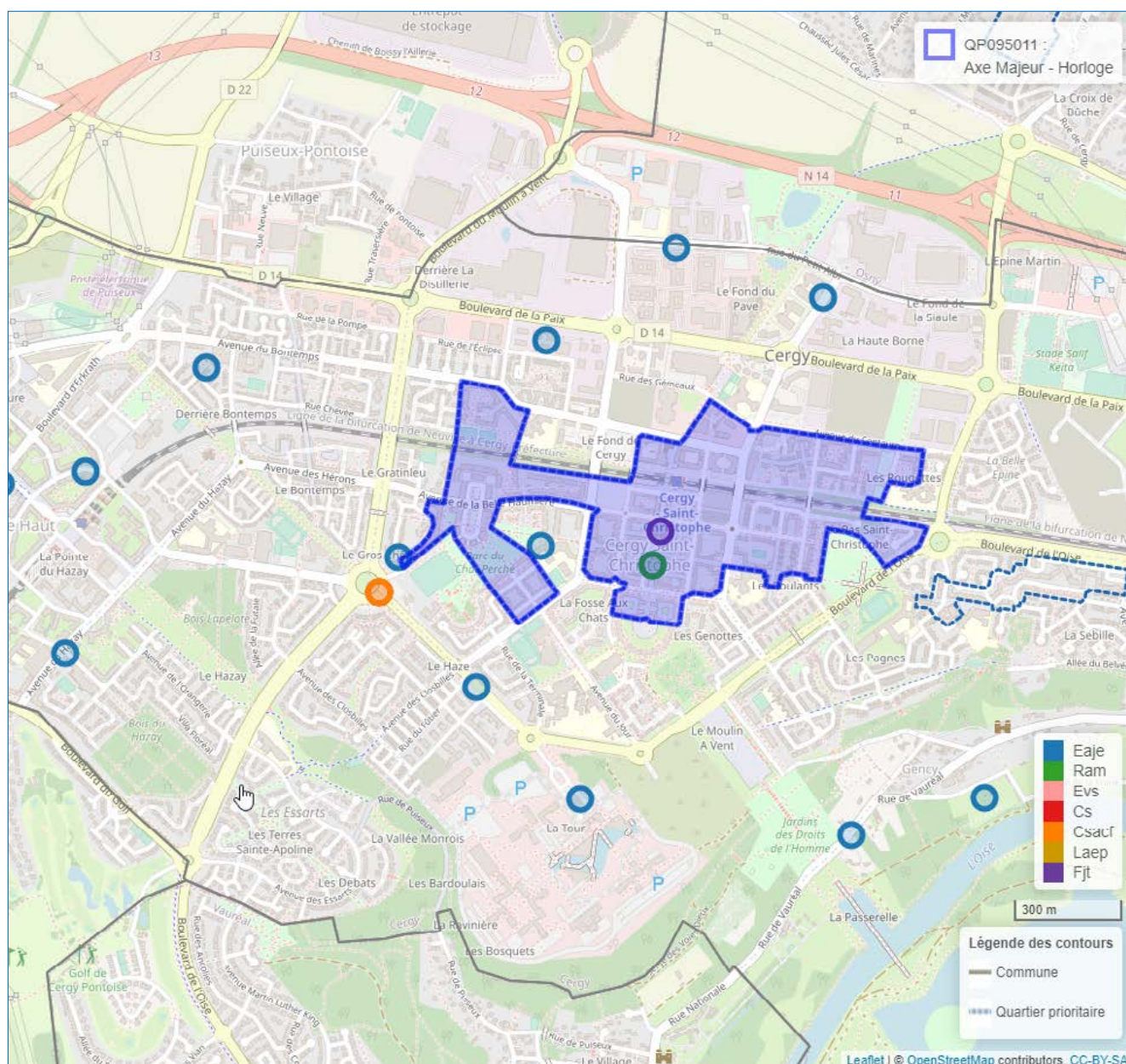

© Geofila® 2.0 IGN

Source : Caisse d'allocations familiales du Val-d'Oise décembre 2020

1 Géolocalisation réalisée à partir des bases de données Omega et Sias 2020.

2 Un risque de recouvrement d'un équipement par un autre est possible, si ceux-ci se situent à la même adresse`

- Se référer à la carte interactive intégrée sur le site : www.ctrad-caf-idf.fr.



2. DONNÉES SOCIALES SUR LES ALLOCATAIRES

QP095011	Quartier			Commune(s)			Département		
	2016	2020	évolution des effectifs (en %)	2016	2020	évolution des effectifs (en %)	2016	2020	évolution des effectifs (en %)
Données de contexte sociodémographique									
Population Insee estimation 2013 et 2018	9 076	9 630	6,1	62 979	66 322	5,3	1 205 539	1 238 581	2,7
Allocataires	2 667	3 312	24,2	17 112	20 523	19,9	221 450	255 591	15,4
structure par âge des allocataires (en %) :									
moins de 25 ans	12,5	13,3	32,4	25,0	25,4	22,1	7,3	8,5	34,0
de 25 à 44 ans	52,3	52,5	24,5	51,7	50,6	17,3	59,3	56,7	10,4
de 45 à 59 ans	25,8	24,2	16,3	17,5	17,8	22,0	25,4	26,2	19,2
de 60 ans ou plus	9,3	10,0	33,1	5,7	6,0	27,3	8,0	8,5	23,0
structure familiale des allocataires (en %) :									
allocataires isolés	36,4	45,1	54,0	45,2	52,9	40,4	28,7	35,0	40,8
couples sans enfant	5,0	4,7	16,5	3,6	3,7	21,7	3,7	4,0	23,4
familles monoparentales	25,4	21,0	3,0	17,8	15,7	5,9	18,5	17,8	10,9
couples avec enfant(s)	33,3	29,2	8,9	33,3	27,6	-0,6	49,1	43,3	1,7
Familles allocataires :	1 564	1 663	6,3	8 752	8 899	1,7	149 725	156 025	4,2
avec 1 enfant (en %)	30,2	31,0	9,1	32,1	29,8	-5,3	26,4	25,8	1,8
avec 2 enfants (en %)	32,4	31,1	2,0	39,2	38,7	0,4	45,2	44,6	2,9
avec 3 enfants ou plus (en %)	37,4	37,9	7,9	28,7	31,4	11,3	28,3	29,5	8,6
Enfants à charge	3 538	3 776	6,7	18 303	19 230	5,1	319 009	336 452	5,5
de moins de 3 ans (en %)	15,9	15,9	6,4	20,4	18,0	-7,4	16,7	15,4	-2,6
de 3 à 5 ans (en %)	17,0	15,8	-1,2	17,5	16,9	1,2	16,0	15,5	2,3
de 6 à 15 ans (en %)	48,4	49,9	10,1	47,6	49,7	9,7	50,9	51,9	7,6
de 16 à 17 ans (en %)	7,9	8,0	7,9	7,0	7,4	11,5	8,1	8,2	7,7
de 18 à 25 ans (en %)	10,7	10,4	3,7	7,6	8,1	12,4	8,3	8,9	12,9
Population couverte	7 241	8 216	13,5	41 780	46 215	10,6	658 116	713 363	8,4
Données de contexte socioéconomique									
Bénéficiaires d'une aide au logement	1 696	1 951	15,0	10 325	11 993	16,2	95 325	104 930	10,1
location parc social (en %)	77,2	70,5	5,0	42,9	37,6	1,9	52,8	52,6	9,5
location parc privé (en %)	20,3	22,1	25,3	49,4	55,6	30,9	31,7	35,0	21,5
Bénéficiaires de compléments de revenus	710	957	34,8	3 169	4 227	33,4	44 001	53 839	22,4
part des allocataires percevant le revenu de solidarité active (en %)	20,5	22,0	33,1	13,9	15,8	36,3	14,5	15,2	21,3
part des allocataires percevant l'allocation adultes handicapés (en %)	6,1	6,9	40,5	4,6	4,8	24,7	5,4	5,9	25,3
part des allocataires percevant la prime d'activité (en %)	23,1	32,8	76,4	17,2	25,2	75,7	17,4	28,0	85,9
Allocataires sur population de référence du RUC*	2 289	2 887	26,1	13 051	15 930	22,1	204 633	236 063	15,4
dont allocataires dépendants des prestations à 50% ou plus	902	1 062	17,7	4 069	5 115	25,7	52 551	59 237	12,7
- dont allocataires dépendants de 50 à 74%	25,1	24,3	14,2	25,5	22,9	12,9	24,9	25,4	14,6
- dont allocataires dépendants de 75 à 100%	74,9	75,7	18,9	74,5	77,1	30,1	75,1	74,6	12,1
Structure familiale des allocataires dépendants à 50% ou plus									
allocataires isolés (en %)	37,5	45,9	44,1	47,8	56,7	49,3	47,8	50,5	19,2
couples sans enfant (en %)	2,9	4,0	65,4	3,0	2,9	20,5	3,2	3,0	7,1
familles monoparentales (en %)	36,9	29,8	-4,8	31,6	25,3	0,9	27,8	26,6	7,8
couples avec enfant(s) (en %)	22,7	20,2	4,9	17,7	15,1	7,4	21,2	19,8	5,3

* Hors étudiants et allocataires ou conjoints âgés de 65 ans ou plus

Sources : Caisse d'allocations familiales du Val-d'Oise, décembre 2016, 2020 & Insee, recensement 2013, 2018

3. SITUATION SOCIALE DU QUARTIER, ÉVOLUTION 2016 - 2020

	Population allocataire	Taux d'évolution 2016/2020
	3 312	24,2 %
	Données 2020	Évolution 2016/2020
Taux d'allocataires isolés :	45,1 %	
Nombre de bénéficiaires de compléments de revenus :	957	
Nombre d'allocataires dépendant des prestations à 50 % ou plus :	1 062	

Le quartier prioritaire de la politique de la ville « Axe Majeur - Horloge », situé dans la commune de Cergy, compte 3 312 allocataires, soit une croissance de +24,2 % entre 2016 et 2020. Dans une moindre mesure, sa population, couverte par au moins une prestation versée par la caf (8 216 personnes), a aussi augmenté de +13,5 % sur cette période.

La population allocataire de ce quartier se caractérise toujours par une part plus faible des moins de 25 ans par rapport à celle de la commune (13,3 % contre 25,4 %) alors que les parts des autres tranches d'âge sont toutes supérieures d'au moins 2 points. Les 60 ans ou plus représentent 10,0 % de la population allocataire du quartier contre seulement 6,0 % à l'échelon communal. La structure familiale des allocataires du quartier se distingue de celle de la commune par une représentation plus importante des familles, 21,0 % contre 15,7 % pour les familles monoparentales et 29,2 % contre 27,6 % pour les couples avec enfant(s) à charge. Cependant, avec une augmentation de +54,0 %, les allocataires isolés restent majoritaires sur le quartier « Axe Majeur - Horloge » (45,1 % en 2020 contre 36,4 % en 2016). Parmi les familles allocataires du quartier, celles avec 3 enfants ou plus sont prépondérantes comparativement au taux communal (37,9 % contre 31,4 %).

Ce quartier compte 1 951 bénéficiaires d'une aide au logement, représentant 58,9 % de l'ensemble des allocataires de ce territoire, soit une augmentation de +15,0 % depuis 2016. Un peu moins des trois quarts de ces bénéficiaires résident dans le parc social (70,5 %).

Avec des évolutions positives sur la période observée, les parts des allocataires du revenu de solidarité active, des bénéficiaires de l'allocation aux adultes handicapés et de ceux de la prime d'activité résidant dans le quartier sont toutes supérieures à celles du niveau communal, respectivement de +6,2 points, +2,1 points et +7,6 points. Au total, 957 allocataires perçoivent un complément de revenus, soit une hausse de +34,8 % entre 2016 et 2020, représentant 28,9 % des allocataires de ce territoire. Enfin, parmi les allocataires dans le champ des revenus du quartier « Axe Majeur - Horloge », le nombre de dépendants des prestations à 50 % ou plus connaît une hausse de +17,7 % depuis 2016. Ce taux d'allocataires reste ainsi supérieur à celui de la commune (36,8 % contre 32,1 %). ■

QP095012

LA SÉBILLE

COMMUNE : CERGY

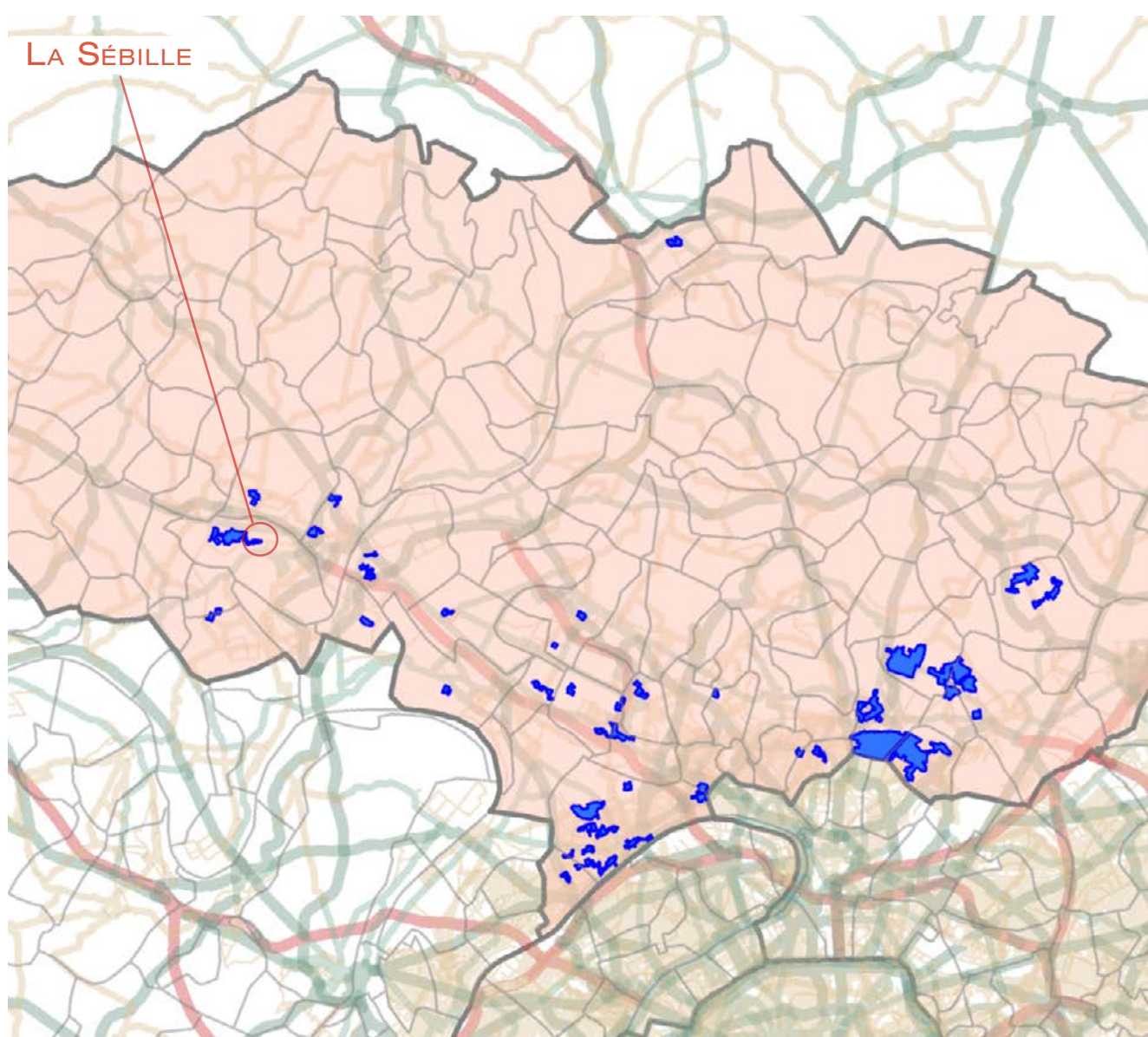

1. LES ÉQUIPEMENTS SOCIAUX FINANCÉS PAR LA CAF

- Les structures «petite enfance» : équipements d'accueil du jeune enfant (Eaje) et relais assistants maternels (Ram)
- Les structures «animation de la vie sociale» : centres sociaux (Cs) et espaces de vie sociale (Evs)
- Les structures «parentalité» : centres sociaux proposant une animation collective famille (Csacf) et lieux d'accompagnement enfants-parents (Laep)
- Les structures «jeunesse» : foyers de jeunes travailleurs (Fjt)

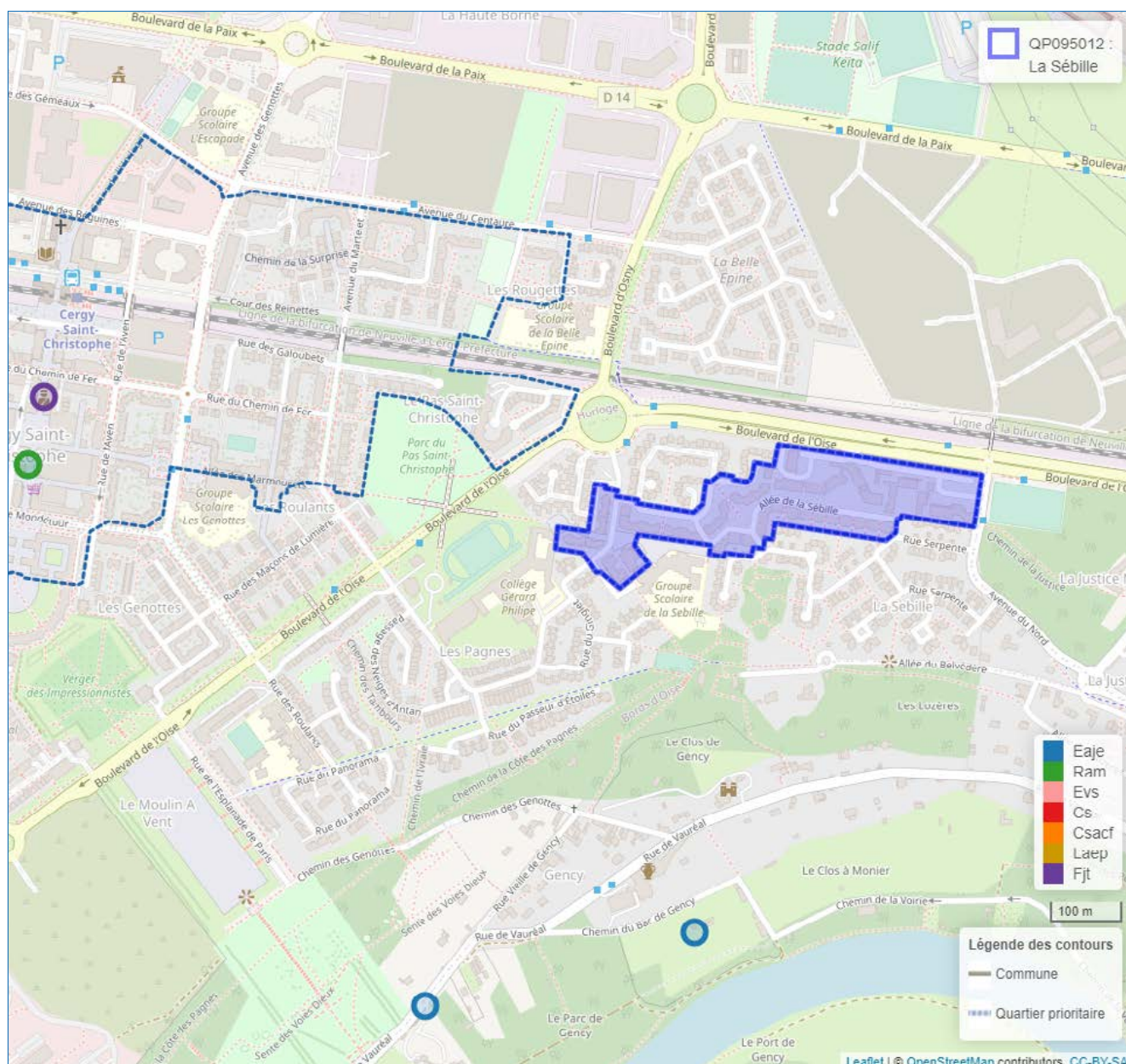

© Geofila® 2.0 IGN

Source : Caisse d'allocations familiales du Val-d'Oise décembre 2020

1 Géolocalisation réalisée à partir des bases de données Omega et Sias 2020.

2 Un risque de recouvrement d'un équipement par un autre est possible, si ceux-ci se situent à la même adresse`

- Se référer à la carte interactive intégrée sur le site : www.ctrad-caf-idf.

2. DONNÉES SOCIALES SUR LES ALLOCATAIRES

QP095012	Quartier			Commune(s)			Département		
	2016	2020	évolution des effectifs (en %)	2016	2020	évolution des effectifs (en %)	2016	2020	évolution des effectifs (en %)
Données de contexte sociodémographique									
Population Insee estimation 2013 et 2018	1 147	1 347	17,4	62 979	66 322	5,3	1 205 539	1 238 581	2,7
Allocataires	230	341	48,3	17 112	20 523	19,9	221 450	255 591	15,4
structure par âge des allocataires (en %) :									
moins de 25 ans	5,2	4,1	16,7	25,0	25,4	22,1	7,3	8,5	34,0
de 25 à 44 ans	53,9	53,4	46,8	51,7	50,6	17,3	59,3	56,7	10,4
de 45 à 59 ans	29,1	28,2	43,3	17,5	17,8	22,0	25,4	26,2	19,2
de 60 ans ou plus	11,7	14,4	81,5	5,7	6,0	27,3	8,0	8,5	23,0
structure familiale des allocataires (en %) :									
allocataires isolés	31,7	38,4	79,5	45,2	52,9	40,4	28,7	35,0	40,8
couples sans enfant	5,7	5,3	38,5	3,6	3,7	21,7	3,7	4,0	23,4
familles monoparentales	28,7	24,9	28,8	17,8	15,7	5,9	18,5	17,8	10,9
couples avec enfant(s)	33,9	31,4	37,2	33,3	27,6	-0,6	49,1	43,3	1,7
Familles allocataires :	144	192	33,3	8 752	8 899	1,7	149 725	156 025	4,2
avec 1 enfant (en %)	27,8	24,0	15,0	32,1	29,8	-5,3	26,4	25,8	1,8
avec 2 enfants (en %)	30,6	30,7	34,1	39,2	38,7	0,4	45,2	44,6	2,9
avec 3 enfants ou plus (en %)	41,7	45,3	45,0	28,7	31,4	11,3	28,3	29,5	8,6
Enfants à charge	347	486	40,1	18 303	19 230	5,1	319 009	336 452	5,5
de moins de 3 ans (en %)	15,6	14,8	33,3	20,4	18,0	-7,4	16,7	15,4	-2,6
de 3 à 5 ans (en %)	14,7	13,8	31,4	17,5	16,9	1,2	16,0	15,5	2,3
de 6 à 15 ans (en %)	49,3	52,5	49,1	47,6	49,7	9,7	50,9	51,9	7,6
de 16 à 17 ans (en %)	9,5	7,6	12,1	7,0	7,4	11,5	8,1	8,2	7,7
de 18 à 25 ans (en %)	11,0	11,3	44,7	7,6	8,1	12,4	8,3	8,9	12,9
Population couverte	667	952	42,7	41 780	46 215	10,6	658 116	713 363	8,4
Données de contexte socioéconomique									
Bénéficiaires d'une aide au logement	154	203	31,8	10 325	11 993	16,2	95 325	104 930	10,1
location parc social (en %)	93,5	96,6	36,1	42,9	37,6	1,9	52,8	52,6	9,5
location parc privé (en %)	5,8	2,5	-44,4	49,4	55,6	30,9	31,7	35,0	21,5
Bénéficiaires de compléments de revenus	64	90	40,6	3 169	4 227	33,4	44 001	53 839	22,4
part des allocataires percevant le revenu de solidarité active (en %)	20,9	18,2	29,2	13,9	15,8	36,3	14,5	15,2	21,3
part des allocataires percevant l'allocation adultes handicapés (en %)	7,0	8,2	75,0	4,6	4,8	24,7	5,4	5,9	25,3
part des allocataires percevant la prime d'activité (en %)	20,9	34,0	141,7	17,2	25,2	75,7	17,4	28,0	85,9
Allocataires sur population de référence du RUC*	208	310	49,0	13 051	15 930	22,1	204 633	236 063	15,4
dont allocataires dépendants des prestations à 50% ou plus	74	94	27,0	4 069	5 115	25,7	52 551	59 237	12,7
- dont allocataires dépendants de 50 à 74%	20,3	30,9	93,3	25,5	22,9	12,9	24,9	25,4	14,6
- dont allocataires dépendants de 75 à 100%	79,7	69,1	10,2	74,5	77,1	30,1	75,1	74,6	12,1
Structure familiale des allocataires dépendants à 50% ou plus									
allocataires isolés (en %)	36,5	43,6	51,9	47,8	56,7	49,3	47,8	50,5	19,2
couples sans enfant (en %)	1,4	5,3	400,0	3,0	2,9	20,5	3,2	3,0	7,1
familles monoparentales (en %)	40,5	36,2	13,3	31,6	25,3	0,9	27,8	26,6	7,8
couples avec enfant(s) (en %)	21,6	14,9	-12,5	17,7	15,1	7,4	21,2	19,8	5,3

* Hors étudiants et allocataires ou conjoints âgés de 65 ans ou plus

Sources : Caisse d'allocations familiales du Val-d'Oise, décembre 2016, 2020 & Insee, recensement 2013, 2018

3. SITUATION SOCIALE DU QUARTIER, ÉVOLUTION 2016 - 2020

	Population allocataire	Taux d'évolution 2016/2020
	341	48,3 %
	Données 2020	Évolution 2016/2020
Taux d'allocataires isolés :	38,4 %	
Nombre de bénéficiaires de compléments de revenus :	90	
Nombre d'allocataires dépendant des prestations à 50 % ou plus :	94	

Le quartier prioritaire de la politique de la ville « La Sébille », situé dans la commune de Cergy, compte 341 allocataires, soit une croissance de +48,3 % entre 2016 et 2020. Sa population, couverte par au moins une prestation versée par la caf (952 personnes), a augmenté dans le même ordre de grandeur de +42,7 % sur cette période.

Même si la population allocataire du quartier a augmenté dans l'ensemble des tranches d'âge entre 2016 et 2020, leurs représentations ont varié. Ainsi, les parts des moins de 25 ans et des 45 à 59 ans se sont légèrement infléchies (respectivement -1,1 point et -0,9 point) alors que celle des 25 à 44 ans est restée stable et celle des 60 ans ou plus a augmenté de +2,7 points, soulignant ainsi un léger vieillissement de la population allocataire de ce quartier par rapport à celle de la commune. La structure familiale des allocataires du quartier se distingue de celle du niveau *supra* par une représentation plus importante des familles allocataires : pour les familles monoparentales (24,9 % contre 15,7 %) et pour les couples avec enfant(s) à charge (31,4 % contre 27,6 %). Cependant, avec une augmentation de +79,5 % entre 2016 et 2020, les allocataires isolés restent prédominants (38,4 %) mais nettement moins représentés qu'au niveau *supra* (52,9 %). Parmi les familles allocataires du quartier, celles avec 3 enfants ou plus restent prépondérantes comparativement au taux communal (45,3 % contre 31,4 %).

Ce quartier compte 203 bénéficiaires d'une aide au logement, représentant 59,5 % de l'ensemble des allocataires de ce territoire, soit une augmentation de +31,8 % depuis 2016. La quasi-totalité de ces bénéficiaires réside dans le parc social (96,6 %).

Avec des évolutions positives sur la période observée, les parts des allocataires du revenu de solidarité active, des bénéficiaires de l'allocation aux adultes handicapés et de ceux de la prime d'activité résidant dans le quartier sont toutes supérieures à celles du niveau communal, respectivement de +2,4 points, +3,4 points et +8,8 points. Au total, 90 allocataires perçoivent un complément de revenus, soit une hausse de +40,6 %¹ entre 2016 et 2020, représentant 26,4 % des allocataires de ce territoire. Enfin, parmi les allocataires dans le champ des revenus du quartier « La Sébille », le nombre de dépendants des prestations à 50 % ou plus connaît une hausse de +27,0 % depuis 2016. Ce taux d'allocataires reste cependant toujours inférieur à celui de la commune (30,3 % contre 32,1 %). ■

¹- Cette hausse est d'autant plus marquée que les effectifs étaient faibles en 2016 (64 allocataires percevant un complément de revenus).

QP095013

LES DIX ARPENTS

COMMUNES : ERAGNY

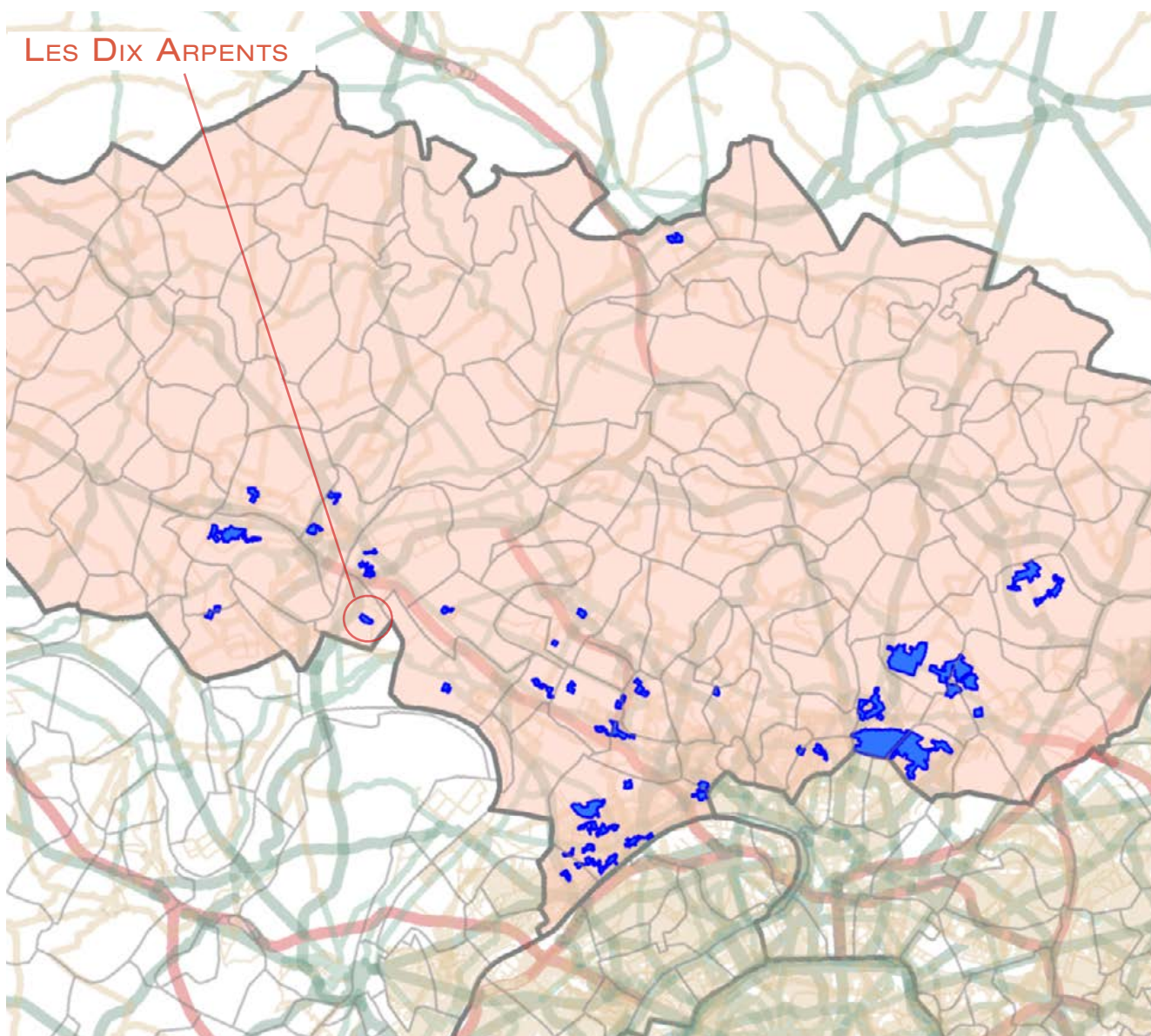

1. LES ÉQUIPEMENTS SOCIAUX FINANÇÉS PAR LA CAF

- Les structures «petite enfance» : équipements d'accueil du jeune enfant (Eaje) et relais assistants maternels (Ram)
- Les structures «animation de la vie sociale» : centres sociaux (Cs) et espaces de vie sociale (Evs)
- Les structures «parentalité» : centres sociaux proposant une animation collective famille (Csacf) et lieux d'accompagnement enfants-parents (Laep)
- Les structures «jeunesse» : foyers de jeunes travailleurs (Fjt)

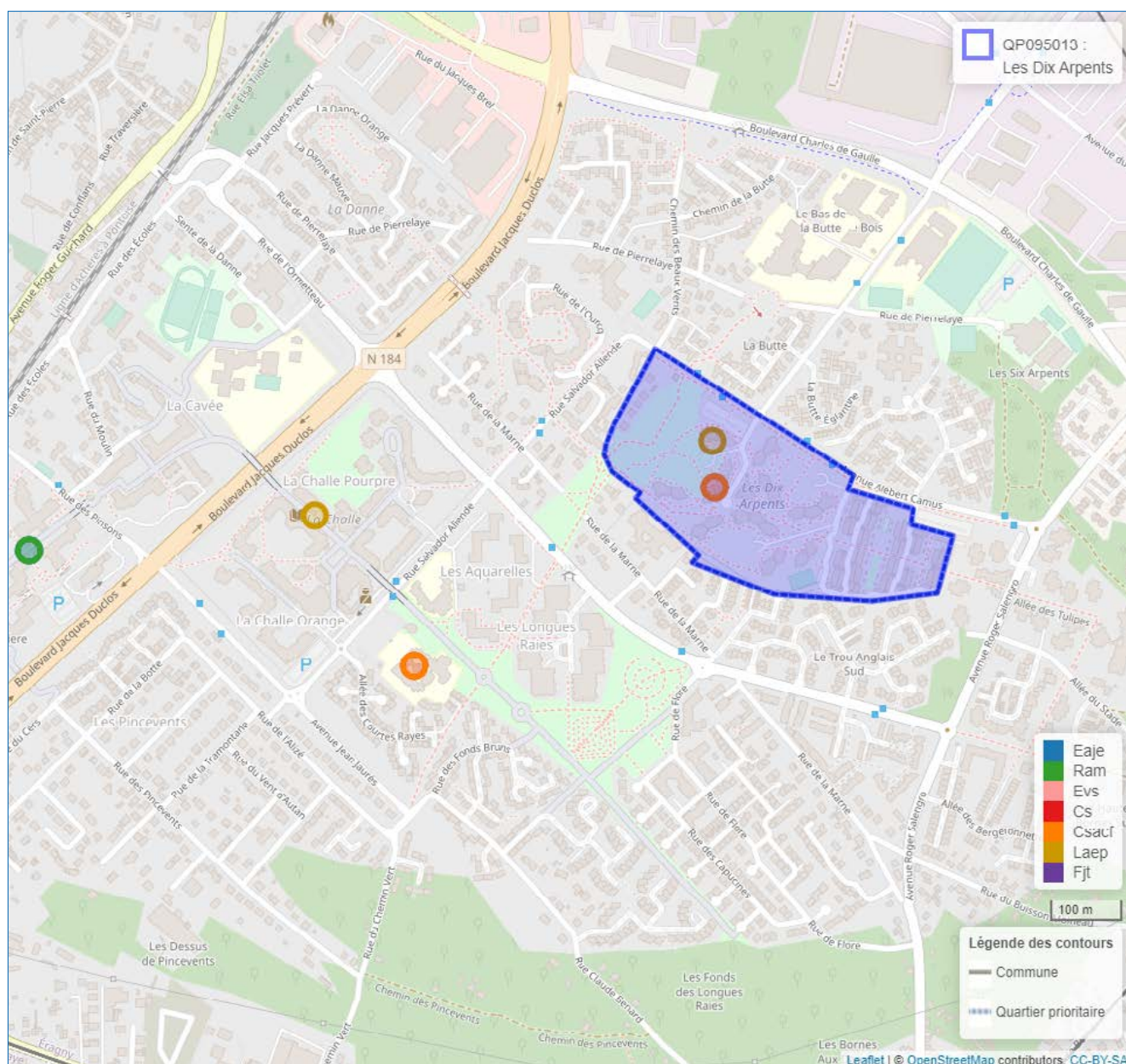

© Geofila® 2.0 IGN

Source : Caisse d'allocations familiales du Val-d'Oise décembre 2020

1 Géolocalisation réalisée à partir des bases de données Omega et Sias 2020.

2 Un risque de recouvrement d'un équipement par un autre est possible, si ceux-ci se situent à la même adresse

- Se référer à la carte interactive intégrée sur le site : www.ctrad-caf-idf.fr.



2. DONNÉES SOCIALES SUR LES ALLOCATAIRES

QP095013	Quartier			Commune(s)			Département		
	2016	2020	évolution des effectifs (en %)	2016	2020	évolution des effectifs (en %)	2016	2020	évolution des effectifs (en %)
Données de contexte sociodémographique									
Population Insee estimation 2013 et 2018	1 740	1 828	5,1	16 496	18 162	10,1	1 205 539	1 238 581	2,7
Allocataires	430	505	17,4	3 024	3 554	17,5	221 450	255 591	15,4
structure par âge des allocataires (en %) :									
moins de 25 ans	4,7	6,1	55,0	5,5	6,7	42,5	7,3	8,5	34,0
de 25 à 44 ans	50,2	47,9	12,0	65,0	62,6	13,2	59,3	56,7	10,4
de 45 à 59 ans	32,1	31,1	13,8	23,0	24,2	23,4	25,4	26,2	19,2
de 60 ans ou plus	13,0	14,9	33,9	6,5	6,5	18,4	8,0	8,5	23,0
structure familiale des allocataires (en %) :									
allocataires isolés	32,6	38,0	37,1	23,2	29,3	48,4	28,7	35,0	40,8
couples sans enfant	4,9	5,0	19,0	3,1	3,2	20,4	3,7	4,0	23,4
familles monoparentales	26,7	25,7	13,0	21,8	20,5	10,6	18,5	17,8	10,9
couples avec enfant(s)	35,8	31,3	2,6	52,0	47,0	6,4	49,1	43,3	1,7
Familles allocataires :	269	288	7,1	2 229	2 400	7,7	149 725	156 025	4,2
avec 1 enfant (en %)	31,6	28,8	-2,4	28,2	25,1	-4,3	26,4	25,8	1,8
avec 2 enfants (en %)	30,9	35,1	21,7	47,0	47,2	8,1	45,2	44,6	2,9
avec 3 enfants ou plus (en %)	37,5	36,1	3,0	24,8	27,7	20,5	28,3	29,5	8,6
Enfants à charge	628	676	7,6	4 655	5 169	11,0	319 009	336 452	5,5
de moins de 3 ans (en %)	14,6	14,6	7,6	17,4	16,3	3,6	16,7	15,4	-2,6
de 3 à 5 ans (en %)	15,3	15,2	7,3	15,7	17,1	20,8	16,0	15,5	2,3
de 6 à 15 ans (en %)	49,7	49,4	7,1	51,2	50,9	10,4	50,9	51,9	7,6
de 16 à 17 ans (en %)	8,4	8,0	1,9	7,4	7,3	9,0	8,1	8,2	7,7
de 18 à 25 ans (en %)	11,9	12,7	14,7	8,2	8,4	13,8	8,3	8,9	12,9
Population couverte	1 236	1 368	10,7	9 349	10 514	12,5	658 116	713 363	8,4
Données de contexte socioéconomique									
Bénéficiaires d'une aide au logement	290	284	-2,1	1 154	1 237	7,2	95 325	104 930	10,1
location parc social (en %)	96,9	94,7	-4,3	76,2	74,5	4,8	52,8	52,6	9,5
location parc privé (en %)	1,7	4,2	140,0	14,9	19,9	43,0	31,7	35,0	21,5
Bénéficiaires de compléments de revenus	109	126	15,6	526	650	23,6	44 001	53 839	22,4
part des allocataires percevant le revenu de solidarité active (en %)	19,5	19,6	17,9	13,0	13,4	21,7	14,5	15,2	21,3
part des allocataires percevant l'allocation adultes handicapés (en %)	5,8	5,3	8,0	4,4	4,9	29,1	5,4	5,9	25,3
part des allocataires percevant la prime d'activité (en %)	24,7	36,6	74,5	18,2	29,6	90,9	17,4	28,0	85,9
Allocataires sur population de référence du RUC*	385	456	18,4	2 878	3 381	17,5	204 633	236 063	15,4
dont allocataires dépendants des prestations à 50% ou plus	139	136	-2,2	628	716	14,0	52 551	59 237	12,7
- dont allocataires dépendants de 50 à 74%	31,7	26,5	-18,2	27,5	27,4	13,3	24,9	25,4	14,6
- dont allocataires dépendants de 75 à 100%	68,3	73,5	5,3	72,5	72,6	14,3	75,1	74,6	12,1
Structure familiale des allocataires dépendants à 50% ou plus									
allocataires isolés (en %)	42,4	41,9	-3,4	44,3	46,6	20,1	47,8	50,5	19,2
couples sans enfant (en %)	2,9	4,4	50,0	2,4	2,8	33,3	3,2	3,0	7,1
familles monoparentales (en %)	36,7	36,8	-2,0	37,7	34,2	3,4	27,8	26,6	7,8
couples avec enfant(s) (en %)	18,0	16,9	-8,0	15,6	16,3	19,4	21,2	19,8	5,3

* Hors étudiants et allocataires ou conjoints âgés de 65 ans ou plus

Sources : Caisse d'allocations familiales du Val-d'Oise, décembre 2016, 2020 & Insee, recensement 2013, 2018

3. SITUATION SOCIALE DU QUARTIER, ÉVOLUTION 2016 - 2020

	Population allocataire	Taux d'évolution 2016/2020
	505	17,4 %
	Données 2020	Évolution 2016/2020
Taux d'allocataires isolés :	38,0 %	
Nombre de bénéficiaires de compléments de revenus :	126	
Nombre d'allocataires dépendant des prestations à 50 % ou plus :	136	

Le quartier prioritaire de la politique de la ville « Les Dix Arpents », situé dans la commune d'Eragny, compte 505 allocataires, soit une croissance de +17,4 % entre 2016 et 2020. Dans une moindre mesure, sa population, couverte par au moins une prestation versée par la caf (1 368 personnes), a augmenté de +10,7 % sur cette période.

La structure par âge de la population allocataire de ce quartier montre un certain vieillissement comparativement à celle de la commune. En effet, même si l'ensemble des tranches d'âge étudiées a augmenté entre 2016 et 2020, force est de constater la prégnance des plus âgés au niveau du quartier : 14,9 % contre 6,5 % au niveau de la commune, pour les 60 ans ou plus, et 31,1 % contre 24,2 % pour les 45 à 59 ans. Cependant, les allocataires de 25-44 ans restent dominants (47,9 %). Concernant la structure familiale, les isolés (38,0%) sont devenus majoritaires parmi l'ensemble des allocataires du quartier « Les Dix Arpents », depuis la hausse de +37,1 % de ce profil, entre 2016 et 2020. *A contrario*, la part des couples avec enfant(s) s'est infléchie de -4,5 points sur la période observée. Cependant, parmi les allocataires du quartier, le taux de familles monoparentales reste supérieur à celui de l'échelon communal (25,7 % contre 20,5 %).

Ce quartier compte 284 bénéficiaires d'une aide au logement, représentant 56,2 % de l'ensemble des allocataires de ce territoire, soit une baisse de -2,1 % depuis 2016. La grande majorité de ces bénéficiaires réside dans le parc social (94,7 %).

Les parts des allocataires du revenu de solidarité active (Rsa) et des bénéficiaires de l'allocation aux adultes handicapés du quartier sont restées quasi-identiques entre 2016 et 2020 et supérieures au niveau *supra*, notamment celle des allocataires du Rsa (19,6 % contre 13,4 %). Alors que celle des bénéficiaires de la prime d'activité a augmenté de près de 12,0 points¹ et de fait, reste nettement supérieure (+7,0 points) à celle du niveau communal. Au total, 126 allocataires perçoivent un complément de revenus, soit une hausse de +15,6 % entre 2016 et 2020, représentant 25,0 % des allocataires de ce territoire. Enfin, parmi les allocataires dans le champ des revenus du quartier « Les Dix Arpents », le nombre de dépendants des prestations à 50 % ou plus connaît une baisse de -2,2 % depuis 2016. Ce taux d'allocataires reste cependant toujours supérieur à celui de la commune (29,8 % contre 21,2 %). ■

¹ Cette augmentation est due d'une part, aux modifications réglementaires intervenues sur la période observée et d'autre part, aux faibles effectifs de bénéficiaires de la prime d'activité en 2016 (près de 27).

QP095014

LE MOULINARD

COMMUNE : OSNY

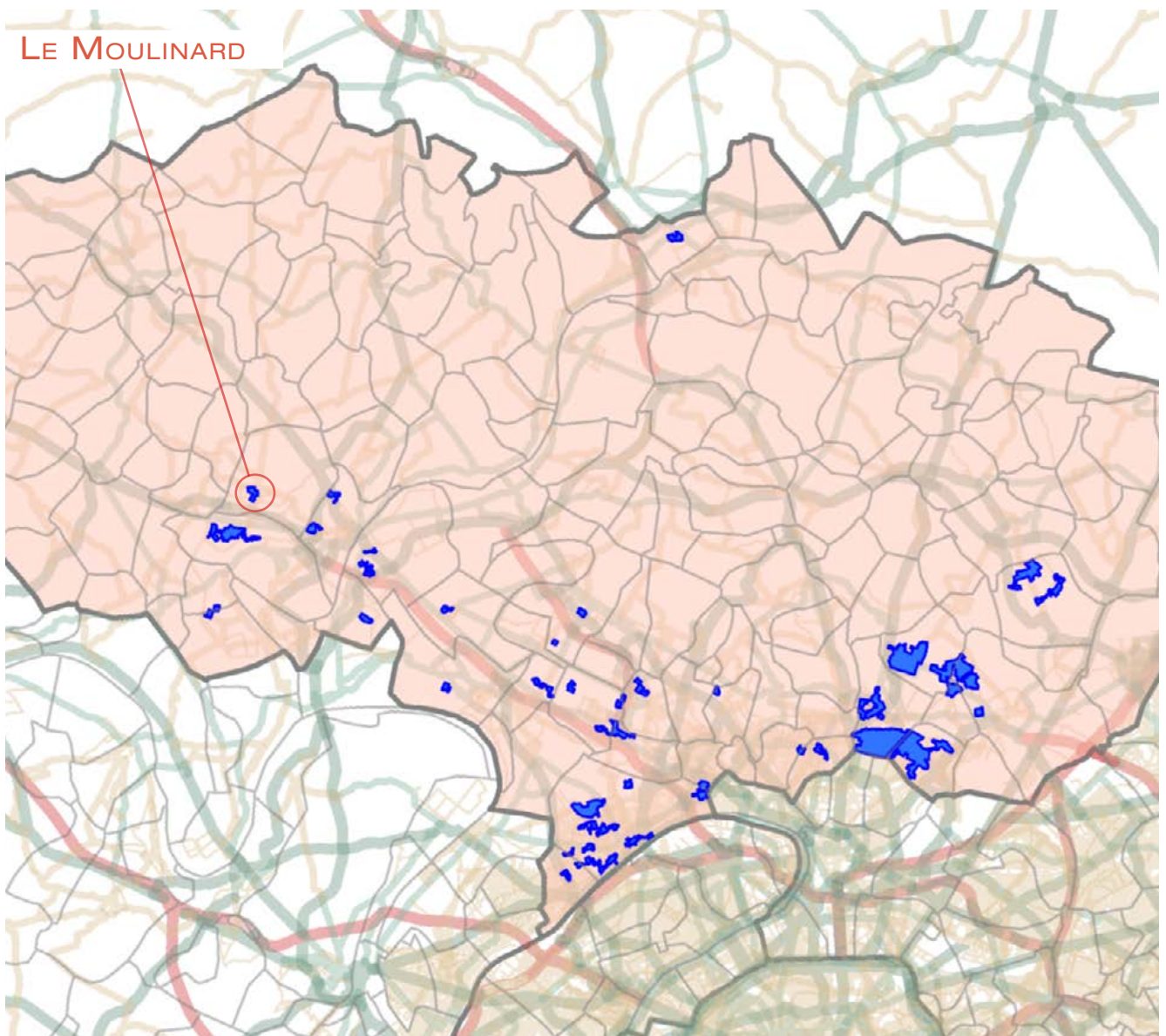

1. LES ÉQUIPEMENTS SOCIAUX FINANÇÉS PAR LA CAF

- Les structures «petite enfance» : équipements d'accueil du jeune enfant (Eaje) et relais assistants maternels (Ram)
- Les structures «animation de la vie sociale» : centres sociaux (Cs) et espaces de vie sociale (Evs)
- Les structures «parentalité» : centres sociaux proposant une animation collective famille (Csacf) et lieux d'accompagnement enfants-parents (Laep)
- Les structures «jeunesse» : foyers de jeunes travailleurs (Fjt)

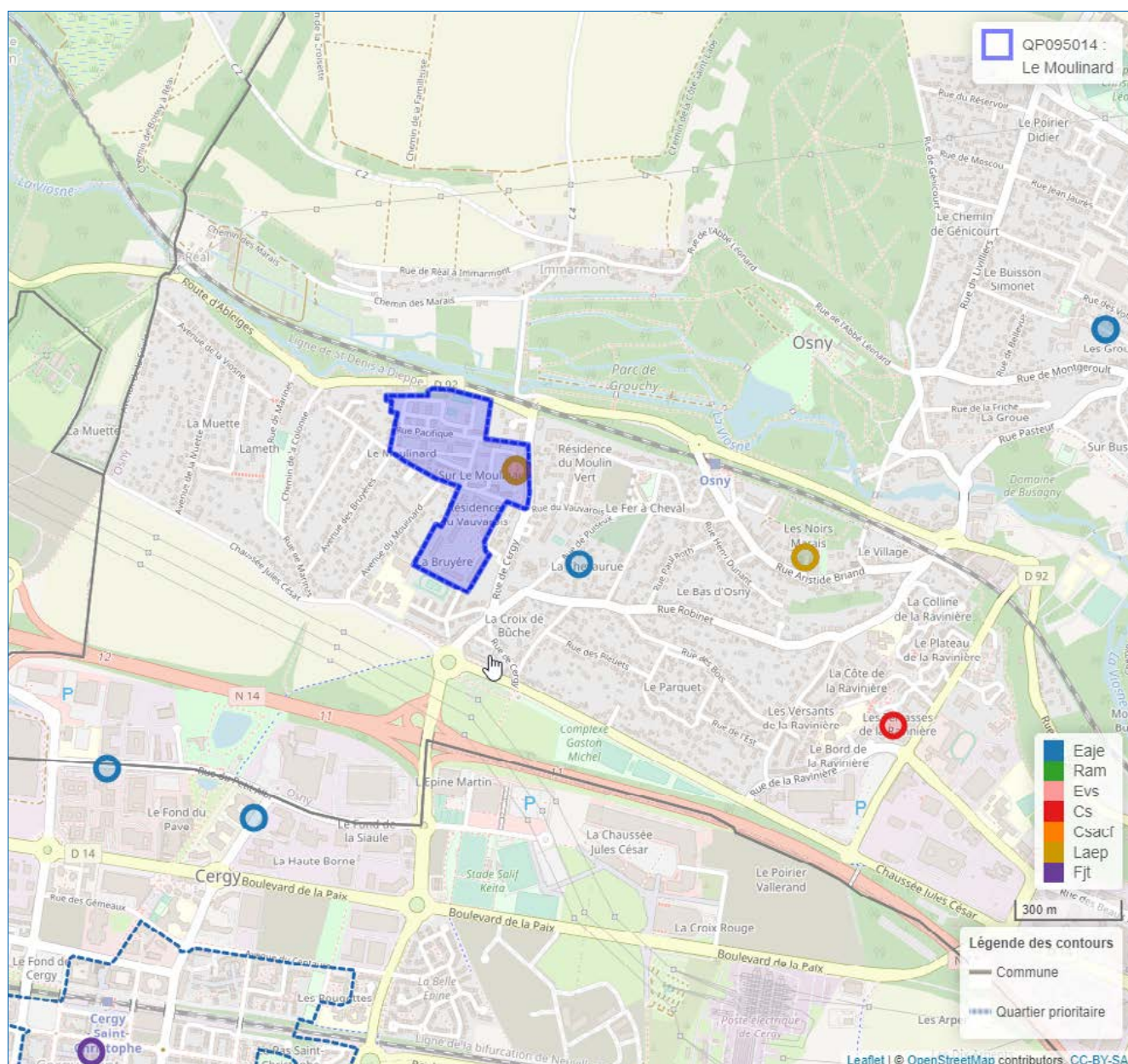

© Geofila® 2.0 IGN

Source : Caisse d'allocations familiales du Val-d'Oise décembre 2020

1 Géolocalisation réalisée à partir des bases de données Omega et Sias 2020.

2 Un risque de recouvrement d'un équipement par un autre est possible, si ceux-ci se situent à la même adresse`

- Se référer à la carte interactive intégrée sur le site : www.ctrad-caf-idf.fr.



2. DONNÉES SOCIALES SUR LES ALLOCATAIRES

QP095014	Quartier			Commune(s)			Département		
	2016	2020	évolution des effectifs (en %)	2016	2020	évolution des effectifs (en %)	2016	2020	évolution des effectifs (en %)
Données de contexte sociodémographique									
Population Insee estimation 2013 et 2018	2 107	1 800	-14,6	17 090	17 402	1,8	1 205 539	1 238 581	2,7
Allocataires	524	566	8,0	2 667	3 152	18,2	221 450	255 591	15,4
structure par âge des allocataires (en %) :									
moins de 25 ans	4,2	6,5	68,2	6,5	8,6	56,6	7,3	8,5	34,0
de 25 à 44 ans	49,4	46,6	1,9	60,0	58,1	14,3	59,3	56,7	10,4
de 45 à 59 ans	32,4	32,2	7,1	26,4	25,6	14,6	25,4	26,2	19,2
de 60 ans ou plus	13,9	14,7	13,7	7,0	7,7	28,7	8,0	8,5	23,0
structure familiale des allocataires (en %) :									
allocataires isolés	24,6	28,8	26,4	27,6	34,6	48,6	28,7	35,0	40,8
couples sans enfant	6,9	7,6	19,4	3,0	3,4	36,7	3,7	4,0	23,4
familles monoparentales	29,4	28,1	3,2	17,5	17,0	14,7	18,5	17,8	10,9
couples avec enfant(s)	39,1	35,5	-2,0	51,9	44,9	2,2	49,1	43,3	1,7
Familles allocataires :	359	360	0,3	1 853	1 952	5,3	149 725	156 025	4,2
avec 1 enfant (en %)	26,2	27,5	5,3	22,7	21,8	1,2	26,4	25,8	1,8
avec 2 enfants (en %)	33,1	34,4	4,2	47,7	48,4	6,8	45,2	44,6	2,9
avec 3 enfants ou plus (en %)	40,7	38,1	-6,2	29,6	29,9	6,2	28,3	29,5	8,6
Enfants à charge	848	823	-2,9	4 041	4 270	5,7	319 009	336 452	5,5
de moins de 3 ans (en %)	12,7	12,6	-3,7	14,8	13,7	-2,5	16,7	15,4	-2,6
de 3 à 5 ans (en %)	15,9	14,3	-12,6	15,1	14,8	3,8	16,0	15,5	2,3
de 6 à 15 ans (en %)	50,1	50,1	-3,1	52,9	53,6	7,0	50,9	51,9	7,6
de 16 à 17 ans (en %)	9,8	8,5	-15,7	8,9	8,8	4,7	8,1	8,2	7,7
de 18 à 25 ans (en %)	11,4	14,5	22,7	8,3	9,1	16,2	8,3	8,9	12,9
Population couverte	1 616	1 632	1,0	8 179	8 952	9,5	658 116	713 363	8,4
Données de contexte socioéconomique									
Bénéficiaires d'une aide au logement	356	367	3,1	1 020	1 152	12,9	95 325	104 930	10,1
location parc social (en %)	95,2	93,2	0,9	57,5	56,7	11,2	52,8	52,6	9,5
location parc privé (en %)	3,9	6,0	57,1	21,5	26,3	38,4	31,7	35,0	21,5
Bénéficiaires de compléments de revenus	134	175	30,6	550	682	24,0	44 001	53 839	22,4
part des allocataires percevant le revenu de solidarité active (en %)	21,0	24,2	24,5	16,0	16,4	21,3	14,5	15,2	21,3
part des allocataires percevant l'allocation adultes handicapés (en %)	4,6	6,7	58,3	4,6	5,2	33,3	5,4	5,9	25,3
part des allocataires percevant la prime d'activité (en %)	22,1	33,4	62,9	16,5	27,8	98,9	17,4	28,0	85,9
Allocataires sur population de référence du RUC*	475	503	5,9	2 519	2 953	17,2	204 633	236 063	15,4
dont allocataires dépendants des prestations à 50% ou plus	180	203	12,8	645	736	14,1	52 551	59 237	12,7
- dont allocataires dépendants de 50 à 74%	27,2	30,0	24,5	19,8	24,0	38,3	24,9	25,4	14,6
- dont allocataires dépendants de 75 à 100%	72,8	70,0	8,4	80,2	76,0	8,1	75,1	74,6	12,1
Structure familiale des allocataires dépendants à 50% ou plus									
allocataires isolés (en %)	29,4	31,0	18,9	52,9	49,7	7,3	47,8	50,5	19,2
couples sans enfant (en %)	3,9	3,9	14,3	3,4	3,0	-	3,2	3,0	7,1
familles monoparentales (en %)	46,1	38,9	-4,8	27,4	28,7	19,2	27,8	26,6	7,8
couples avec enfant(s) (en %)	20,6	26,1	43,2	16,3	18,6	30,5	21,2	19,8	5,3

* Hors étudiants et allocataires ou conjoints âgés de 65 ans ou plus

Sources : Caisse d'allocations familiales du Val-d'Oise, décembre 2016, 2020 & Insee, recensement 2013, 2018

3. SITUATION SOCIALE DU QUARTIER, ÉVOLUTION 2016 - 2020

	Population allocataire	Taux d'évolution 2016/2020
	566	8,0 %
	Données 2020	Évolution 2016/2020
Taux d'allocataires isolés :	28,8 %	
Nombre de bénéficiaires de compléments de revenus :	175	
Nombre d'allocataires dépendant des prestations à 50 % ou plus :	203	

Le quartier prioritaire de la politique de la ville « Le Moulinard », situé dans la commune d'Osny, compte 566 allocataires, soit une croissance de +8,0 % entre 2016 et 2020. Sa population, couverte par au moins une prestation versée par la caf (1 632 personnes), n'a augmenté quant à elle que de +1,0 % sur cette période.

La population allocataire du quartier, reste plus âgée que celle de la commune, avec des parts plus importantes des 45-59 ans (32,2 % contre 25,6 %) et des 60 ans ou plus (14,7 % contre 7,7 %). Les effectifs de ces tranches d'âge ont augmenté respectivement de +7,1 % et +13,7 % entre 2016 et 2020. De fait, même si elle reste majoritaire, la part des 25 à 44 ans est nettement inférieure à celle de la commune (46,6 % contre 58,1 %). Si les familles allocataires demeurent dominantes parmi l'ensemble des allocataires du quartier, leur part est légèrement supérieure à celle du niveau communal (63,6 % contre 61,9 %). Le taux de familles monoparentales reste quant à lui nettement supérieur (28,1 % contre 17,0 %, au niveau de la commune). Le nombre de familles nombreuses a baissé de -6,2 % entre 2016 et 2020. Leur représentation demeure cependant nettement plus élevée que celle du niveau *supra* (38,1 % contre 29,9 %).

Ce quartier compte 367 bénéficiaires d'une aide au logement, représentant 64,8 % de l'ensemble des allocataires de ce territoire, soit une hausse de +3,1 % depuis 2016. La grande majorité de ces bénéficiaires réside dans le parc social (93,2 %).

Au niveau du quartier, les parts des allocataires du revenu de solidarité active (Rsa), des bénéficiaires de la prime d'activité et de ceux de l'allocation aux adultes handicapés ont augmenté entre 2016 et 2020 et restent ainsi supérieures à celles du niveau *supra*, notamment celle des allocataires du Rsa (24,2 % contre 16,4 %). Au total, 175 allocataires perçoivent un complément de revenus, soit une hausse de +30,6 % entre 2016 et 2020, représentant 30,9 % des allocataires de ce territoire. Enfin, parmi les allocataires dans le champ des revenus du quartier « Le Moulinard », le nombre de dépendants des prestations à 50 % ou plus connaît une hausse de +12,8 % depuis 2016. Ce taux d'allocataires reste ainsi toujours supérieur à celui de la commune (40,4 % contre 24,9 %). ■

QP095015

MARCOUVILLE

COMMUNE : PONTOISE

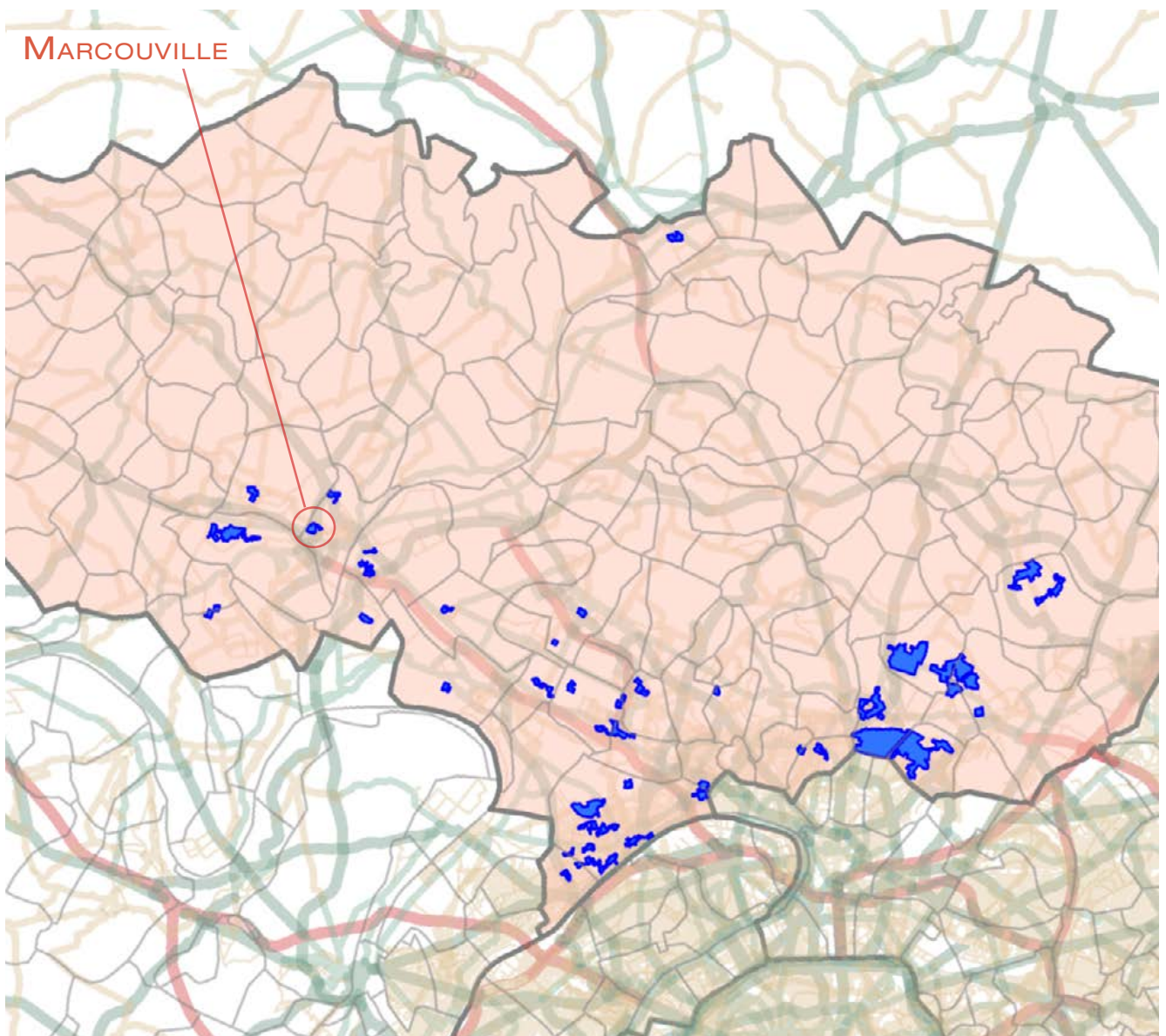

1. LES ÉQUIPEMENTS SOCIAUX FINANCÉS PAR LA CAF

- Les structures «petite enfance» : équipements d'accueil du jeune enfant (Eaje) et relais assistants maternels (Ram)
- Les structures «animation de la vie sociale» : centres sociaux (Cs) et espaces de vie sociale (Evs)
- Les structures «parentalité» : centres sociaux proposant une animation collective famille (Csacf) et lieux d'accompagnement enfants-parents (Laep)
- Les structures «jeunesse» : foyers de jeunes travailleurs (Fjt)

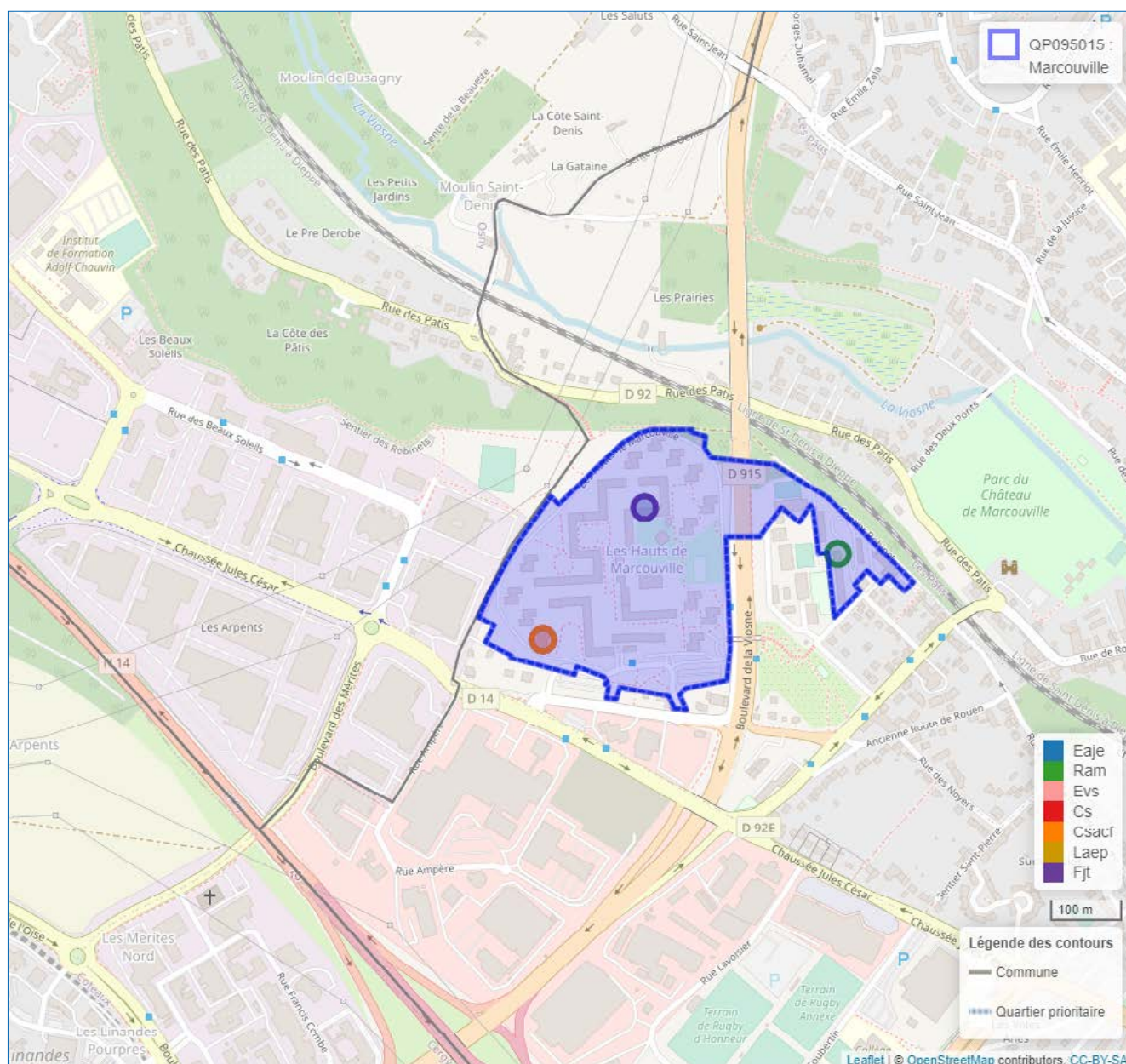

© Geofila® 2.0 IGN

Source : Caisse d'allocations familiales du Val-d'Oise décembre 2020

1 Géolocalisation réalisée à partir des bases de données Omega et Sias 2020.

2 Un risque de recouvrement d'un équipement par un autre est possible, si ceux-ci se situent à la même adresse`

- Se référer à la carte interactive intégrée sur le site : www.ctrad-caf-idf.



2. DONNÉES SOCIALES SUR LES ALLOCATAIRES

QP095015	Quartier			Commune(s)			Département		
	2016	2020	évolution des effectifs (en %)	2016	2020	évolution des effectifs (en %)	2016	2020	évolution des effectifs (en %)
Données de contexte sociodémographique									
Population Insee estimation 2013 et 2018	3 211	3 156	-1,7	29 766	31 422	5,6	1 205 539	1 238 581	2,7
Allocataires	806	890	10,4	6 461	7 515	16,3	221 450	255 591	15,4
structure par âge des allocataires (en %) :									
moins de 25 ans	9,1	12,8	56,2	13,7	15,6	31,8	7,3	8,5	34,0
de 25 à 44 ans	56,5	48,7	-4,8	56,6	53,0	8,9	59,3	56,7	10,4
de 45 à 59 ans	24,9	27,5	21,9	21,7	22,5	20,9	25,4	26,2	19,2
de 60 ans ou plus	9,6	11,0	27,3	8,0	8,9	29,3	8,0	8,5	23,0
structure familiale des allocataires (en %) :									
allocataires isolés	31,1	40,3	43,0	38,5	45,9	38,9	28,7	35,0	40,8
couples sans enfant	5,8	5,6	6,4	4,3	4,2	14,1	3,7	4,0	23,4
familles monoparentales	23,0	20,8	-	19,4	17,5	4,9	18,5	17,8	10,9
couples avec enfant(s)	40,1	33,3	-8,4	37,9	32,4	-0,5	49,1	43,3	1,7
Familles allocataires :	508	481	-5,3	3 699	3 748	1,3	149 725	156 025	4,2
avec 1 enfant (en %)	28,7	26,8	-11,6	30,4	29,6	-1,4	26,4	25,8	1,8
avec 2 enfants (en %)	30,3	30,6	-4,5	40,6	40,8	1,9	45,2	44,6	2,9
avec 3 enfants ou plus (en %)	40,9	42,6	-1,4	29,0	29,6	3,5	28,3	29,5	8,6
Enfants à charge	1 194	1 154	-3,4	7 764	7 942	2,3	319 009	336 452	5,5
de moins de 3 ans (en %)	16,2	14,0	-16,5	17,9	16,6	-5,1	16,7	15,4	-2,6
de 3 à 5 ans (en %)	17,0	14,2	-19,2	16,9	15,3	-7,1	16,0	15,5	2,3
de 6 à 15 ans (en %)	51,0	51,7	-2,0	49,4	51,1	5,8	50,9	51,9	7,6
de 16 à 17 ans (en %)	8,2	8,1	-4,1	8,0	8,0	3,4	8,1	8,2	7,7
de 18 à 25 ans (en %)	7,5	11,9	52,2	7,9	8,9	16,2	8,3	8,9	12,9
Population couverte	2 377	2 397	0,8	16 961	18 222	7,4	658 116	713 363	8,4
Données de contexte socioéconomique									
Bénéficiaires d'une aide au logement	500	558	11,6	3 328	3 882	16,6	95 325	104 930	10,1
location parc social (en %)	71,2	65,9	3,4	52,9	46,7	3,1	52,8	52,6	9,5
location parc privé (en %)	14,8	20,3	52,7	36,4	42,3	35,7	31,7	35,0	21,5
Bénéficiaires de compléments de revenus	178	215	20,8	1 297	1 485	14,5	44 001	53 839	22,4
part des allocataires percevant le revenu de solidarité active (en %)	15,5	17,0	20,8	14,3	14,0	14,1	14,5	15,2	21,3
part des allocataires percevant l'allocation adultes handicapés (en %)	6,6	7,2	20,8	5,8	5,7	15,5	5,4	5,9	25,3
part des allocataires percevant la prime d'activité (en %)	25,1	36,2	59,4	20,8	29,6	66,0	17,4	28,0	85,9
Allocataires sur population de référence du RUC*	741	797	7,6	5 704	6 630	16,2	204 633	236 063	15,4
dont allocataires dépendants des prestations à 50% ou plus	223	271	21,5	1 595	1 812	13,6	52 551	59 237	12,7
- dont allocataires dépendants de 50 à 74%	30,5	28,0	11,8	24,2	24,5	15,0	24,9	25,4	14,6
- dont allocataires dépendants de 75 à 100%	69,5	72,0	25,8	75,8	75,5	13,2	75,1	74,6	12,1
Structure familiale des allocataires dépendants à 50% ou plus									
allocataires isolés (en %)	35,4	43,9	50,6	50,8	55,4	23,8	47,8	50,5	19,2
couples sans enfant (en %)	3,6	2,6	-12,5	3,3	3,3	13,5	3,2	3,0	7,1
familles monoparentales (en %)	34,1	31,0	10,5	29,3	26,7	3,2	27,8	26,6	7,8
couples avec enfant(s) (en %)	26,9	22,5	1,7	16,6	14,7	0,8	21,2	19,8	5,3

* Hors étudiants et allocataires ou conjoints âgés de 65 ans ou plus

Sources : Caisse d'allocations familiales du Val-d'Oise, décembre 2016, 2020 & Insee, recensement 2013, 2018

3. SITUATION SOCIALE DU QUARTIER, ÉVOLUTION 2016 - 2020

	Population allocataire	Taux d'évolution 2016/2020
	890	10,4 %
	Données 2020	Évolution 2016/2020
Taux d'allocataires isolés :	40,3 %	
Nombre de bénéficiaires de compléments de revenus :	215	
Nombre d'allocataires dépendant des prestations à 50 % ou plus :	271	

Le quartier prioritaire de la politique de la ville « Marcouville », situé dans la commune de Pontoise, compte 890 allocataires, soit une croissance de +10,4 % entre 2016 et 2020. Sa population, couverte par au moins une prestation versée par la caf (2 397 personnes), n'a augmenté quant à elle que de +0,8 % sur cette période.

Le vieillissement de la population allocataire s'est accentué sur la période observée avec +21,9 % pour les 45 à 59 ans et +27,3 % pour les 60 ans ou plus. Par rapport au niveau communal, leur surreprésentation s'est renforcée soit respectivement 27,5 % contre 22,5 % et 11,0 % contre 8,9 %. Concernant la structure familiale, la part des isolés a progressé de +9,2 points entre 2016 et 2020 correspondant à une augmentation de +43,0 % de leurs effectifs. Parallèlement, le nombre de couples avec enfant(s) a baissé de -8,4 %. Cependant, les familles allocataires restent majoritaires et sont plus représentées sur ce quartier prioritaire que sur la commune : 54,1 % contre 49,9 %.

Ce quartier compte 558 bénéficiaires d'une aide au logement, représentant 62,7 % de l'ensemble des allocataires de ce territoire, soit une hausse de +11,6 % depuis 2016. Près des deux tiers de ces bénéficiaires résident dans le parc social (65,9 %).

Au niveau du quartier, les parts des allocataires du revenu de solidarité active, des bénéficiaires de la prime d'activité et de ceux de l'allocation aux adultes handicapés ont augmenté entre 2016 et 2020 et restent ainsi supérieures à celles du niveau *supra*, notamment celle des allocataires de la prime d'activité (36,2 % contre 29,6 %). Au total, 215 allocataires perçoivent un complément de revenus, soit une hausse de +20,8 % entre 2016 et 2020, représentant 24,2 % des allocataires de ce territoire. Enfin, parmi les allocataires dans le champ des revenus du quartier « Marcouville », le nombre de dépendants des prestations à 50 % ou plus connaît une hausse de +21,5 % depuis 2016. Ce taux d'allocataires reste ainsi toujours supérieur à celui de la commune (34,0 % contre 27,3 %). ■

QP095016

LOUVRAIS

COMMUNE : PONTOISE

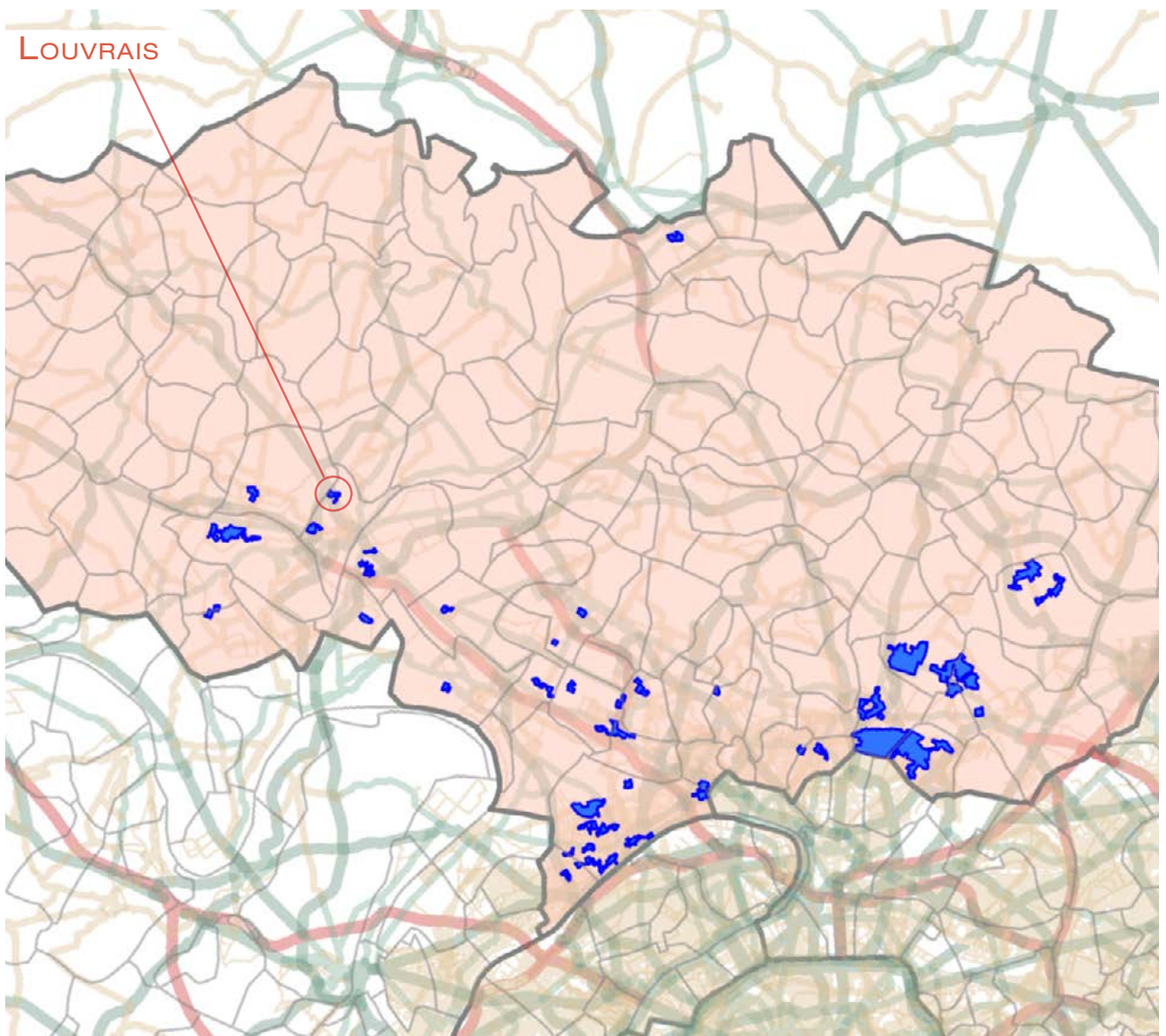

1. LES ÉQUIPEMENTS SOCIAUX FINANCÉS PAR LA CAF

- Les structures «petite enfance» : équipements d'accueil du jeune enfant (Eaje) et relais assistants maternels (Ram)
- Les structures «animation de la vie sociale» : centres sociaux (Cs) et espaces de vie sociale (Evs)
- Les structures «parentalité» : centres sociaux proposant une animation collective famille (Csacf) et lieux d'accompagnement enfants-parents (Laep)
- Les structures «jeunesse» : foyers de jeunes travailleurs (Fjt)

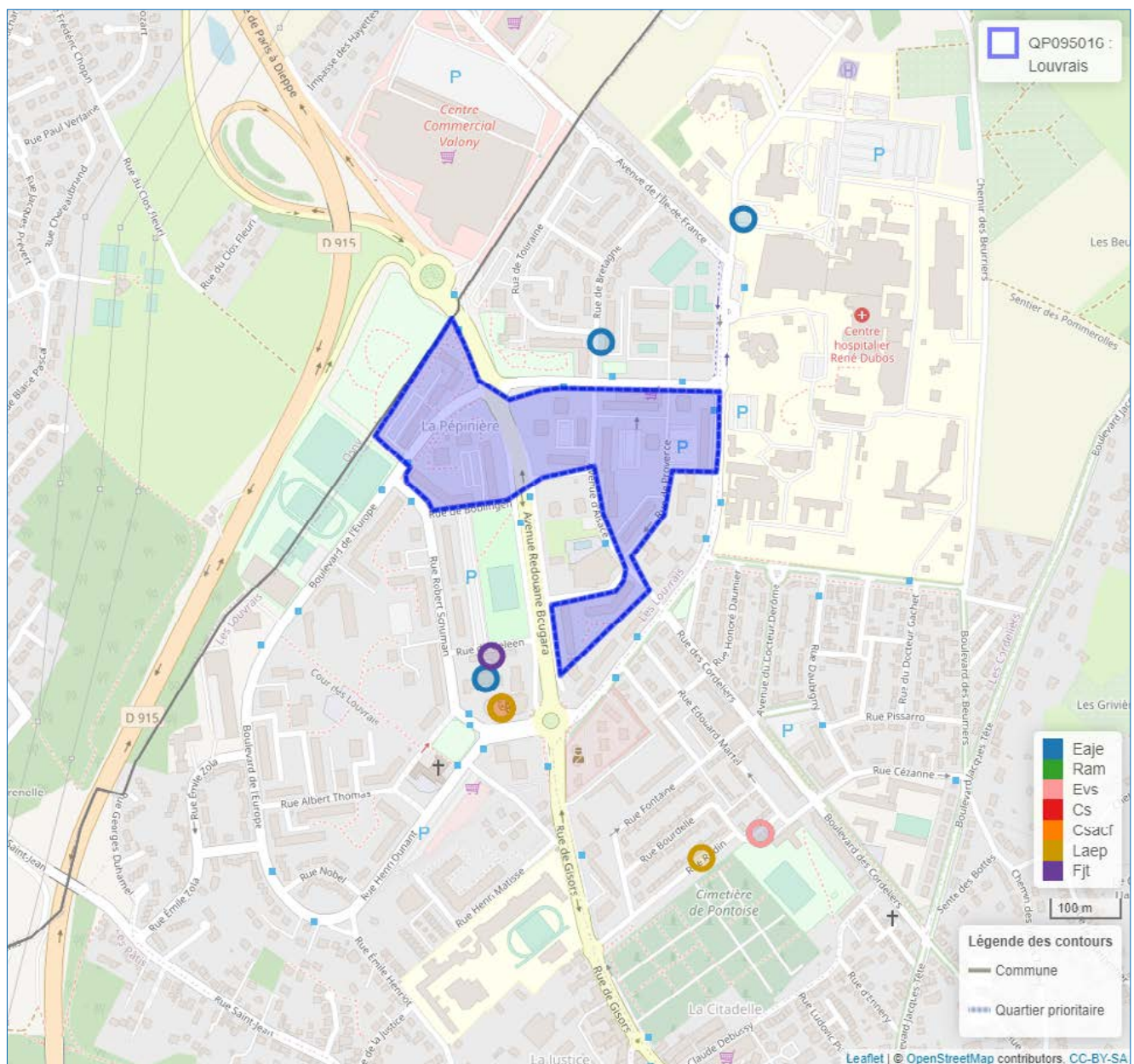

© Geofila® 2.0 IGN

Source : Caisse d'allocations familiales du Val-d'Oise décembre 2020

1 Géolocalisation réalisée à partir des bases de données Omega et Sias 2020.

2 Un risque de recouvrement d'un équipement par un autre est possible, si ceux-ci se situent à la même adresse`

- Se référer à la carte interactive intégrée sur le site : www.ctrad-caf-idf.

2. DONNÉES SOCIALES SUR LES ALLOCATAIRES

QP095016	Quartier			Commune(s)			Département		
	2016	2020	évolution des effectifs (en %)	2016	2020	évolution des effectifs (en %)	2016	2020	évolution des effectifs (en %)
Données de contexte sociodémographique									
Population Insee estimation 2013 et 2018	2 408	2 276	-5,5	29 766	31 422	5,6	1 205 539	1 238 581	2,7
Allocataires	595	678	13,9	6 461	7 515	16,3	221 450	255 591	15,4
structure par âge des allocataires (en %) :									
moins de 25 ans	3,0	5,8	116,7	13,7	15,6	31,8	7,3	8,5	34,0
de 25 à 44 ans	49,6	45,4	4,4	56,6	53,0	8,9	59,3	56,7	10,4
de 45 à 59 ans	28,4	30,2	21,3	21,7	22,5	20,9	25,4	26,2	19,2
de 60 ans ou plus	18,8	18,6	12,5	8,0	8,9	29,3	8,0	8,5	23,0
structure familiale des allocataires (en %) :									
allocataires isolés	34,8	41,7	36,7	38,5	45,9	38,9	28,7	35,0	40,8
couples sans enfant	6,1	7,1	33,3	4,3	4,2	14,1	3,7	4,0	23,4
familles monoparentales	26,9	24,5	3,8	19,4	17,5	4,9	18,5	17,8	10,9
couples avec enfant(s)	32,3	26,7	-5,7	37,9	32,4	-0,5	49,1	43,3	1,7
Familles allocataires :	352	347	-1,4	3 699	3 748	1,3	149 725	156 025	4,2
avec 1 enfant (en %)	32,4	32,0	-2,6	30,4	29,6	-1,4	26,4	25,8	1,8
avec 2 enfants (en %)	31,0	30,5	-2,8	40,6	40,8	1,9	45,2	44,6	2,9
avec 3 enfants ou plus (en %)	36,6	37,5	0,8	29,0	29,6	3,5	28,3	29,5	8,6
Enfants à charge	787	767	-2,5	7 764	7 942	2,3	319 009	336 452	5,5
de moins de 3 ans (en %)	11,9	14,0	13,8	17,9	16,6	-5,1	16,7	15,4	-2,6
de 3 à 5 ans (en %)	15,0	14,0	-9,3	16,9	15,3	-7,1	16,0	15,5	2,3
de 6 à 15 ans (en %)	52,2	53,6	-	49,4	51,1	5,8	50,9	51,9	7,6
de 16 à 17 ans (en %)	9,5	8,2	-16,0	8,0	8,0	3,4	8,1	8,2	7,7
de 18 à 25 ans (en %)	11,3	10,3	-11,2	7,9	8,9	16,2	8,3	8,9	12,9
Population couverte	1 613	1 679	4,1	16 961	18 222	7,4	658 116	713 363	8,4
Données de contexte socioéconomique									
Bénéficiaires d'une aide au logement	392	409	4,3	3 328	3 882	16,6	95 325	104 930	10,1
location parc social (en %)	99,2	99,3	4,4	52,9	46,7	3,1	52,8	52,6	9,5
location parc privé (en %)	0,5	0,7	50,0	36,4	42,3	35,7	31,7	35,0	21,5
Bénéficiaires de compléments de revenus	155	176	13,5	1 297	1 485	14,5	44 001	53 839	22,4
part des allocataires percevant le revenu de solidarité active (en %)	16,0	17,4	24,2	14,3	14,0	14,1	14,5	15,2	21,3
part des allocataires percevant l'allocation adultes handicapés (en %)	10,1	8,6	-3,3	5,8	5,7	15,5	5,4	5,9	25,3
part des allocataires percevant la prime d'activité (en %)	24,4	36,9	72,4	20,8	29,6	66,0	17,4	28,0	85,9
Allocataires sur population de référence du RUC*	520	590	13,5	5 704	6 630	16,2	204 633	236 063	15,4
dont allocataires dépendants des prestations à 50% ou plus	170	179	5,3	1 595	1 812	13,6	52 551	59 237	12,7
- dont allocataires dépendants de 50 à 74%	29,4	26,3	-6,0	24,2	24,5	15,0	24,9	25,4	14,6
- dont allocataires dépendants de 75 à 100%	70,6	73,7	10,0	75,8	75,5	13,2	75,1	74,6	12,1
Structure familiale des allocataires dépendants à 50% ou plus									
allocataires isolés (en %)	44,1	49,7	18,7	50,8	55,4	23,8	47,8	50,5	19,2
couples sans enfant (en %)	1,8	2,2	33,3	3,3	3,3	13,5	3,2	3,0	7,1
familles monoparentales (en %)	40,6	33,0	-14,5	29,3	26,7	3,2	27,8	26,6	7,8
couples avec enfant(s) (en %)	13,5	15,1	17,4	16,6	14,7	0,8	21,2	19,8	5,3

* Hors étudiants et allocataires ou conjoints âgés de 65 ans ou plus

Sources : Caisse d'allocations familiales du Val-d'Oise, décembre 2016, 2020 & Insee, recensement 2013, 2018

3. SITUATION SOCIALE DU QUARTIER, ÉVOLUTION 2016 - 2020

	Population allocataire	Taux d'évolution 2016/2020
	678	13,9 %
	Données 2020	Évolution 2016/2020
Taux d'allocataires isolés :	41,7 %	
Nombre de bénéficiaires de compléments de revenus :	176	
Nombre d'allocataires dépendant des prestations à 50 % ou plus :	179	

Le quartier prioritaire de la politique de la ville « Louvrais », situé dans la commune de Pontoise, compte 678 allocataires, soit une croissance de +13,9 % entre 2016 et 2020. Sa population, couverte par au moins une prestation versée par la caf (1 679 personnes), a nettement moins augmenté de +4,1 % sur cette période.

La population allocataire de ce quartier reste plus âgée que celle de la commune, caractérisée notamment par une surreprésentation des 60 ans ou plus (18,6 % contre 8,9 %), part qui n'a cependant pas augmenté sur la période observée. En revanche, celle des 45 à 59 ans (30,2 %) a progressé de près de 2 points quand celle des 25 à 44 ans (45,4 %) a baissé de près de 4 points tout en restant majoritaire parmi la population allocataire du quartier. S'agissant de la structure familiale des allocataires de ce territoire, les isolés (41,7 %) ont augmenté de +36,7 %, entre 2016 et 2020, à l'instar du niveau communal (+38,9 %). En revanche, la représentation des familles allocataires s'est infléchi : de -2,5 points pour les familles monoparentales (24,5 %) et de -5,6 points pour les couples avec enfant(s) (26,7 %). Concernant la répartition des familles allocataires, les familles ayant 3 enfants ou plus sont toujours plus nombreuses (37,5 % contre 29,6 % au niveau communal).

Ce quartier compte 409 bénéficiaires d'une aide au logement, représentant 60,3 % de l'ensemble des allocataires de ce territoire, soit une hausse de +4,3 % depuis 2016. La quasi-totalité de ces bénéficiaires réside dans le parc social (99,3 %).

Au niveau du quartier, seul le nombre de bénéficiaires de l'allocation aux adultes handicapés s'est infléchi (-3,3 %) alors que les allocataires du revenu de solidarité active et des bénéficiaires de la prime d'activité ont augmenté entre 2016 et 2020, respectivement de +24,2 % et +72,4 %¹. Chacune de ces représentations reste supérieure à celles du niveau *supra*, notamment celle des allocataires de la prime d'activité (36,9 % contre 29,6 %). Au total, 176 allocataires perçoivent un complément de revenus, soit une hausse de +13,5 % entre 2016 et 2020, représentant 26,0 % des allocataires de ce territoire. Enfin, parmi les allocataires dans le champ des revenus du quartier « Louvrais », le nombre de dépendants des prestations à 50 % ou plus connaît une hausse de +5,3 % depuis 2016. Ce taux d'allocataires reste ainsi toujours supérieur à celui de la commune (30,3 % contre 27,3 %). ■

¹- Cette hausse est d'autant plus marquée que les effectifs étaient faibles en 2016 (38 allocataires percevant la prime d'activité).

QP095017

CHENNEVIÈRES – PARC LE NÔTRE

COMMUNE : SAINT-OUEN-L'AUMÔNE

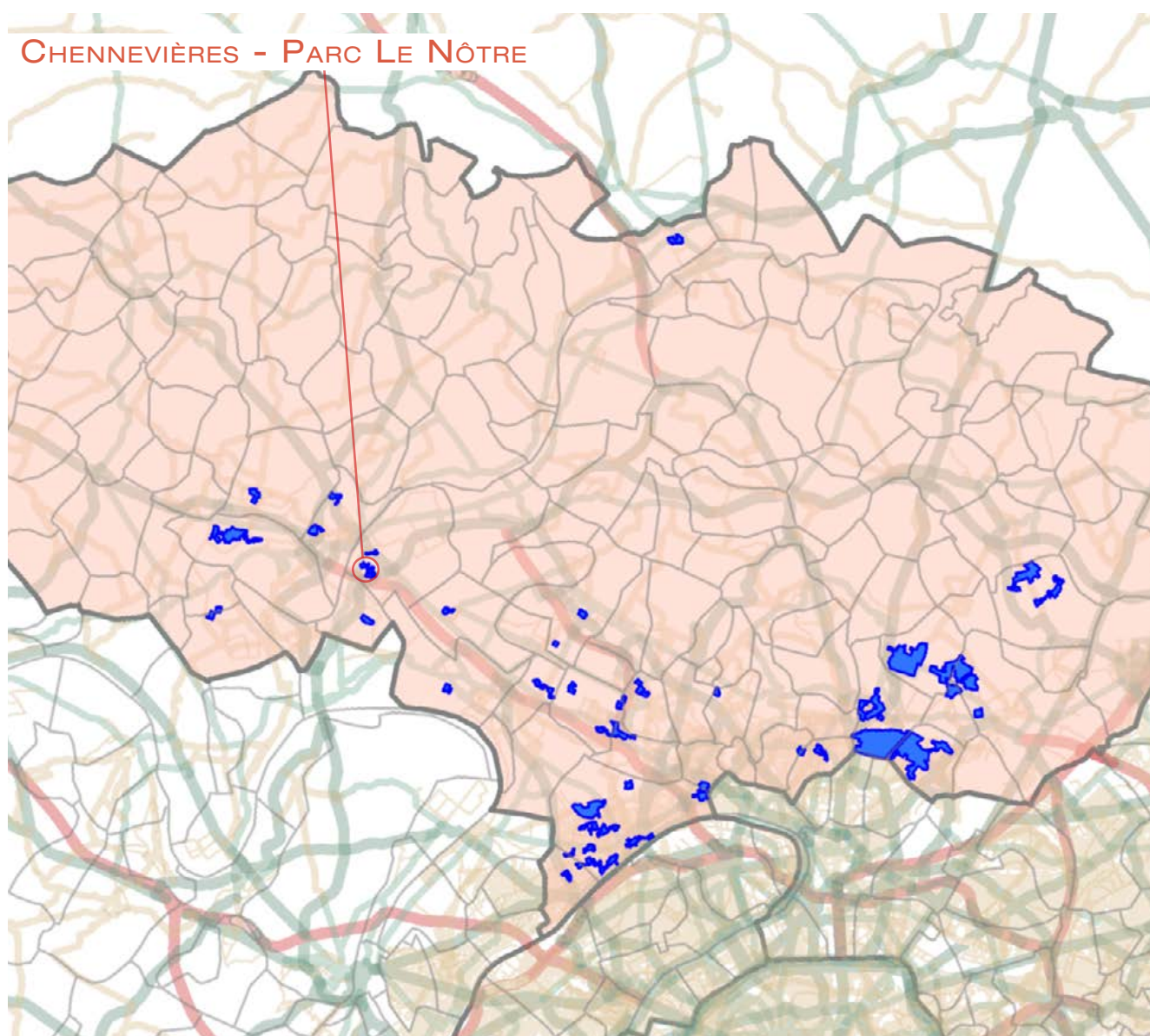

1. LES ÉQUIPEMENTS SOCIAUX FINANCÉS PAR LA CAF

- Les structures «petite enfance» : équipements d'accueil du jeune enfant (Eaje) et relais assistants maternels (Ram)
- Les structures «animation de la vie sociale» : centres sociaux (Cs) et espaces de vie sociale (Evs)
- Les structures «parentalité» : centres sociaux proposant une animation collective famille (Csacf) et lieux d'accompagnement enfants-parents (Laep)
- Les structures «jeunesse» : foyers de jeunes travailleurs (Fjt)

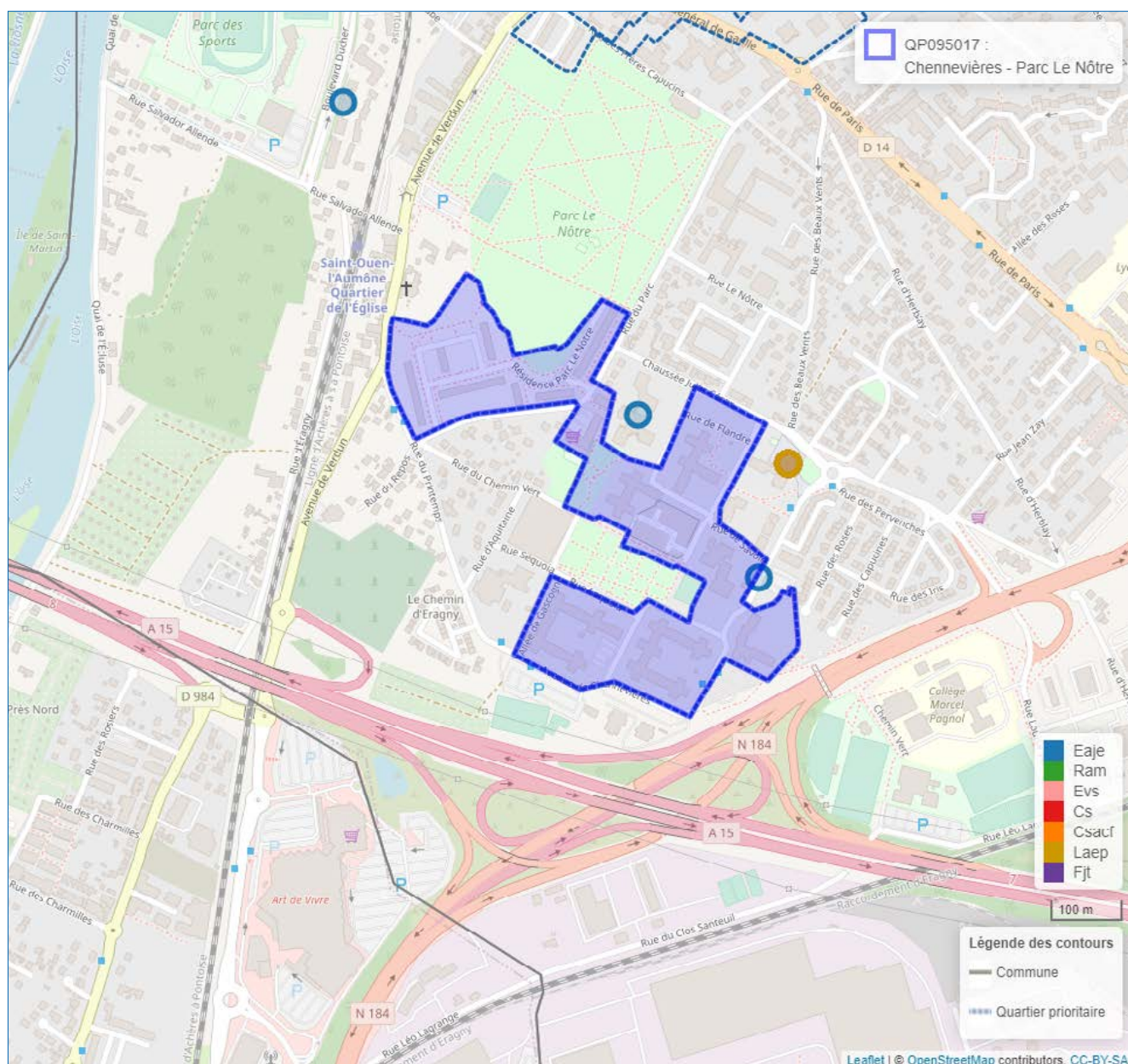

© Geofila® 2.0 IGN

Source : Caisse d'allocations familiales du Val-d'Oise décembre 2020

1 Géolocalisation réalisée à partir des bases de données Omega et Sias 2020.

2 Un risque de recouvrement d'un équipement par un autre est possible, si ceux-ci se situent à la même adresse`

- Se référer à la carte interactive intégrée sur le site : www.ctrad-caf-idf.fr.

2. DONNÉES SOCIALES SUR LES ALLOCATAIRES

QP095017	Quartier			Commune(s)			Département		
	2016	2020	évolution des effectifs (en %)	2016	2020	évolution des effectifs (en %)	2016	2020	évolution des effectifs (en %)
Données de contexte sociodémographique									
Population Insee estimation 2013 et 2018	3 136	3 014	-3,9	24 439	24 385	-0,2	1 205 539	1 238 581	2,7
Allocataires	765	982	28,4	4 752	5 635	18,6	221 450	255 591	15,4
structure par âge des allocataires (en %) :									
moins de 25 ans	3,7	3,0	3,6	6,3	6,8	27,4	7,3	8,5	34,0
de 25 à 44 ans	40,1	42,0	34,2	60,4	57,6	13,0	59,3	56,7	10,4
de 45 à 59 ans	30,3	29,5	25,0	23,3	25,6	30,1	25,4	26,2	19,2
de 60 ans ou plus	25,9	25,6	26,8	10,0	10,1	20,1	8,0	8,5	23,0
structure familiale des allocataires (en %) :									
allocataires isolés	46,4	51,6	42,8	29,5	36,3	45,7	28,7	35,0	40,8
couples sans enfant	6,0	6,5	39,1	4,2	4,2	18,9	3,7	4,0	23,4
familles monoparentales	21,4	17,0	1,8	19,7	19,0	14,6	18,5	17,8	10,9
couples avec enfant(s)	26,1	24,8	22,0	46,6	40,5	3,0	49,1	43,3	1,7
Familles allocataires :	364	411	12,9	3 147	3 350	6,5	149 725	156 025	4,2
avec 1 enfant (en %)	35,7	34,1	7,7	30,3	29,4	3,4	26,4	25,8	1,8
avec 2 enfants (en %)	32,4	32,8	14,4	43,2	41,9	3,2	45,2	44,6	2,9
avec 3 enfants ou plus (en %)	31,9	33,1	17,2	26,5	28,7	15,3	28,3	29,5	8,6
Enfants à charge	781	897	14,9	6 505	7 075	8,8	319 009	336 452	5,5
de moins de 3 ans (en %)	15,4	16,5	23,3	19,6	17,4	-3,2	16,7	15,4	-2,6
de 3 à 5 ans (en %)	15,2	15,8	19,3	17,2	16,4	3,6	16,0	15,5	2,3
de 6 à 15 ans (en %)	48,0	48,3	15,5	49,0	50,0	10,9	50,9	51,9	7,6
de 16 à 17 ans (en %)	11,1	7,8	-19,5	6,9	7,8	23,4	8,1	8,2	7,7
de 18 à 25 ans (en %)	10,2	11,6	30,0	7,3	8,4	24,8	8,3	8,9	12,9
Population couverte	1 796	2 194	22,2	13 672	15 242	11,5	658 116	713 363	8,4
Données de contexte socioéconomique									
Bénéficiaires d'une aide au logement	538	665	23,6	2 222	2 539	14,3	95 325	104 930	10,1
location parc social (en %)	84,6	80,6	17,8	58,0	54,4	7,2	52,8	52,6	9,5
location parc privé (en %)	0,4	0,8	150,0	23,5	27,5	33,9	31,7	35,0	21,5
Bénéficiaires de compléments de revenus	168	251	49,4	909	1 156	27,2	44 001	53 839	22,4
part des allocataires percevant le revenu de solidarité active (en %)	13,2	16,2	57,4	13,5	14,7	28,9	14,5	15,2	21,3
part des allocataires percevant l'allocation adultes handicapés (en %)	8,8	9,4	37,3	5,6	5,8	22,9	5,4	5,9	25,3
part des allocataires percevant la prime d'activité (en %)	22,6	32,7	85,5	19,1	31,6	96,1	17,4	28,0	85,9
Allocataires sur population de référence du RUC*	615	792	28,8	4 391	5 222	18,9	204 633	236 063	15,4
dont allocataires dépendants des prestations à 50% ou plus	180	244	35,6	1 061	1 248	17,6	52 551	59 237	12,7
- dont allocataires dépendants de 50 à 74%	28,9	26,2	23,1	25,3	27,1	26,1	24,9	25,4	14,6
- dont allocataires dépendants de 75 à 100%	71,1	73,8	40,6	74,7	72,9	14,8	75,1	74,6	12,1
Structure familiale des allocataires dépendants à 50% ou plus									
allocataires isolés (en %)	52,2	58,2	51,1	46,7	49,9	25,9	47,8	50,5	19,2
couples sans enfant (en %)	2,2	1,2	-25,0	2,6	2,2	-3,6	3,2	3,0	7,1
familles monoparentales (en %)	31,7	26,6	14,0	34,0	30,2	4,4	27,8	26,6	7,8
couples avec enfant(s) (en %)	13,9	13,9	36,0	16,7	17,7	24,9	21,2	19,8	5,3

* Hors étudiants et allocataires ou conjoints âgés de 65 ans ou plus

Sources : Caisse d'allocations familiales du Val-d'Oise, décembre 2016, 2020 & Insee, recensement 2013, 2018

3. SITUATION SOCIALE DU QUARTIER, ÉVOLUTION 2016 - 2020

	Population allocataire	Taux d'évolution 2016/2020
	982	28,4 %
	Données 2020	Évolution 2016/2020
Taux d'allocataires isolés :	51,6 %	
Nombre de bénéficiaires de compléments de revenus :	251	
Nombre d'allocataires dépendant des prestations à 50 % ou plus :	244	

Le quartier prioritaire de la politique de la ville « Chennevières - Parc Le Nôtre », situé dans la commune de Saint-Ouen-l'Aumône, compte 982 allocataires, soit une croissance de +28,4 % entre 2016 et 2020. Sa population, couverte par au moins une prestation versée par la caf (2 194 personnes), a aussi augmenté de +22,2 % sur cette période.

La population allocataire de ce quartier reste nettement plus âgée que celle de la commune, avec une surreprésentation des 60 ans ou plus (25,6 % contre 10,1 %) et des 45-59 ans (29,5 % contre 25,6 %), accentuée par une sous-représentation des moins de 45 ans (45,0 % contre 64,3 %). La structure par âge influe sur la structure familiale des allocataires du quartier, avec une prégnance des isolés (51,6 % contre 36,3 % au niveau *supra*), même si, sur la période observée, l'évolution de leurs effectifs a été supérieure à l'échelon communal (+42,8 % au niveau du quartier contre 45,7 %). La part des couples avec enfant(s) reste quant à elle nettement inférieure à celle du niveau communal (24,8 % contre 40,5 %). Cependant, parmi les familles allocataires, la part des familles nombreuses reste plus prégnante sur le territoire étudié, soit 33,1 % contre 28,7 % à l'échelon communal.

Ce quartier compte 665 bénéficiaires d'une aide au logement, représentant 67,7 % de l'ensemble des allocataires de ce territoire, soit une hausse de +23,6 % depuis 2016. La grande majorité de ces bénéficiaires réside dans le parc social (80,6 %).

Au niveau du quartier, le nombre d'allocataires du revenu de solidarité active, de bénéficiaires de l'allocation aux adultes handicapés et de ceux de la prime d'activité ont augmenté entre 2016 et 2020, respectivement de +57,4 %, +37,3 % et +85,5 %. Ces évolutions sont plus significatives qu'au niveau *supra*, hormis concernant la prime d'activité, respectivement +28,5 points, +14,4 points et -10,6 points. Au total, 251 allocataires perçoivent un complément de revenu, soit une hausse de +49,4 % entre 2016 et 2020, représentant 25,6 % des allocataires de ce territoire. Enfin, parmi les allocataires dans le champ des revenus du quartier « Chennevières - Parc Le Nôtre », le nombre de dépendants des prestations à 50 % ou plus connaît une hausse de +35,6 % depuis 2016. Ce taux d'allocataires reste ainsi toujours supérieur à celui de la commune (30,8 % contre 23,9 %). ■

QP095018

CLOS DU ROI

COMMUNE : SAINT-OUEN-L'AUMÔNE

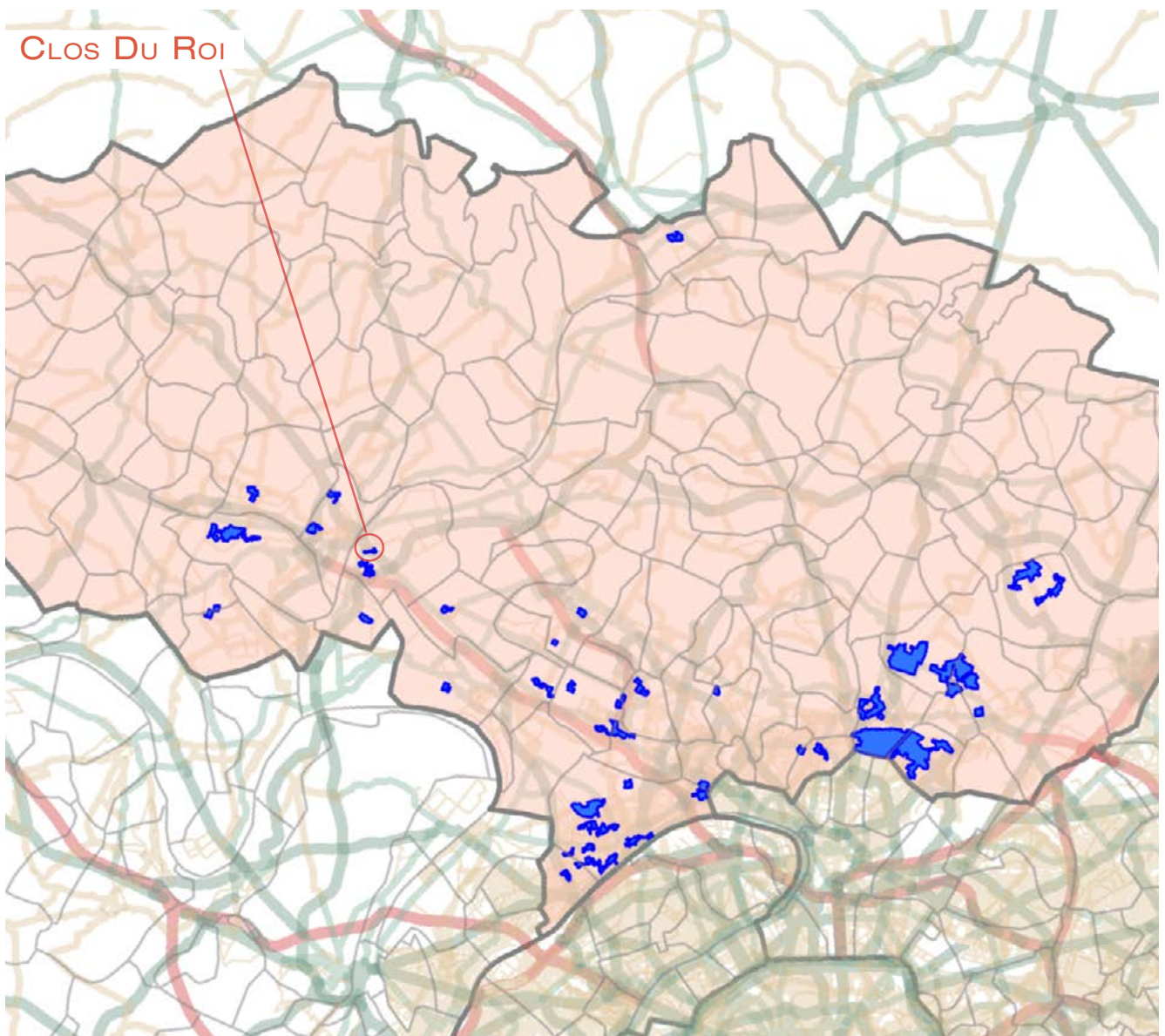

1. LES ÉQUIPEMENTS SOCIAUX FINANCÉS PAR LA CAF

- Les structures «petite enfance» : équipements d'accueil du jeune enfant (Eaje) et relais assistants maternels (Ram)
- Les structures «animation de la vie sociale» : centres sociaux (Cs) et espaces de vie sociale (Evs)
- Les structures «parentalité» : centres sociaux proposant une animation collective famille (Csacf) et lieux d'accompagnement enfants-parents (Laep)
- Les structures «jeunesse» : foyers de jeunes travailleurs (Fjt)

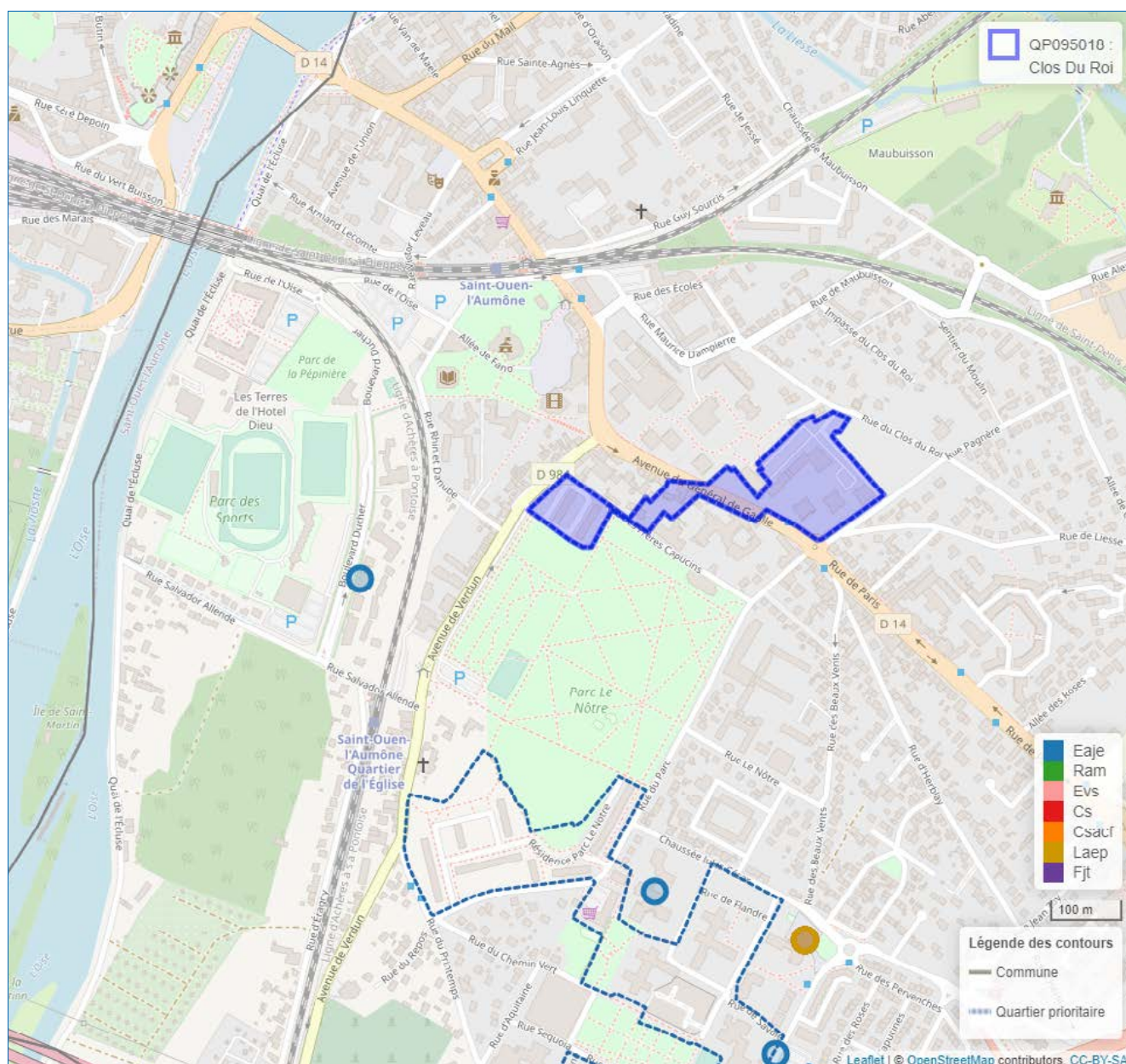

© Geofila® 2.0 IGN

Source : Caisse d'allocations familiales du Val-d'Oise décembre 2020

1 Géolocalisation réalisée à partir des bases de données Omega et Sias 2020.

2 Un risque de recouvrement d'un équipement par un autre est possible, si ceux-ci se situent à la même adresse`

- Se référer à la carte interactive intégrée sur le site : www.ctrad-caf-idf.fr.

2. DONNÉES SOCIALES SUR LES ALLOCATAIRES

QP095018	Quartier			Commune(s)			Département		
	2016	2020	évolution des effectifs (en %)	2016	2020	évolution des effectifs (en %)	2016	2020	évolution des effectifs (en %)
Données de contexte sociodémographique									
Population Insee estimation 2013 et 2018	1 099	1 027	-6,6	24 439	24 385	-0,2	1 205 539	1 238 581	2,7
Allocataires	133	288	116,5	4 752	5 635	18,6	221 450	255 591	15,4
structure par âge des allocataires (en %) :									
moins de 25 ans	6,8	4,9	55,6	6,3	6,8	27,4	7,3	8,5	34,0
de 25 à 44 ans	46,6	45,8	112,9	60,4	57,6	13,0	59,3	56,7	10,4
de 45 à 59 ans	27,1	32,3	158,3	23,3	25,6	30,1	25,4	26,2	19,2
de 60 ans ou plus	19,5	17,0	88,5	10,0	10,1	20,1	8,0	8,5	23,0
structure familiale des allocataires (en %) :									
allocataires isolés	33,1	36,8	140,9	29,5	36,3	45,7	28,7	35,0	40,8
couples sans enfant	3,8	4,9	180,0	4,2	4,2	18,9	3,7	4,0	23,4
familles monoparentales	25,6	21,2	79,4	19,7	19,0	14,6	18,5	17,8	10,9
couples avec enfant(s)	37,6	37,2	114,0	46,6	40,5	3,0	49,1	43,3	1,7
Familles allocataires :	84	168	100,0	3 147	3 350	6,5	149 725	156 025	4,2
avec 1 enfant (en %)	41,7	32,1	54,3	30,3	29,4	3,4	26,4	25,8	1,8
avec 2 enfants (en %)	29,8	26,2	76,0	43,2	41,9	3,2	45,2	44,6	2,9
avec 3 enfants ou plus (en %)	28,6	41,7	191,7	26,5	28,7	15,3	28,3	29,5	8,6
Enfants à charge	169	413	144,4	6 505	7 075	8,8	319 009	336 452	5,5
de moins de 3 ans (en %)	13,6	11,6	108,7	19,6	17,4	-3,2	16,7	15,4	-2,6
de 3 à 5 ans (en %)	16,6	17,2	153,6	17,2	16,4	3,6	16,0	15,5	2,3
de 6 à 15 ans (en %)	48,5	55,2	178,0	49,0	50,0	10,9	50,9	51,9	7,6
de 16 à 17 ans (en %)	8,9	8,0	120,0	6,9	7,8	23,4	8,1	8,2	7,7
de 18 à 25 ans (en %)	12,4	8,0	57,1	7,3	8,4	24,8	8,3	8,9	12,9
Population couverte	358	825	130,4	13 672	15 242	11,5	658 116	713 363	8,4
Données de contexte socioéconomique									
Bénéficiaires d'une aide au logement	83	197	137,3	2 222	2 539	14,3	95 325	104 930	10,1
location parc social (en %)	71,1	97,5	225,4	58,0	54,4	7,2	52,8	52,6	9,5
location parc privé (en %)	18,1	2,0	-73,3	23,5	27,5	33,9	31,7	35,0	21,5
Bénéficiaires de compléments de revenus	29	67	131,0	909	1 156	27,2	44 001	53 839	22,4
part des allocataires percevant le revenu de solidarité active (en %)	15,0	16,7	140,0	13,5	14,7	28,9	14,5	15,2	21,3
part des allocataires percevant l'allocation adultes handicapés (en %)	6,8	6,6	111,1	5,6	5,8	22,9	5,4	5,9	25,3
part des allocataires percevant la prime d'activité (en %)	21,8	36,5	262,1	19,1	31,6	96,1	17,4	28,0	85,9
Allocataires sur population de référence du RUC*	118	254	115,3	4 391	5 222	18,9	204 633	236 063	15,4
dont allocataires dépendants des prestations à 50% ou plus	33	84	154,5	1 061	1 248	17,6	52 551	59 237	12,7
- dont allocataires dépendants de 50 à 74%	21,2	36,9	342,9	25,3	27,1	26,1	24,9	25,4	14,6
- dont allocataires dépendants de 75 à 100%	78,8	63,1	103,8	74,7	72,9	14,8	75,1	74,6	12,1
Structure familiale des allocataires dépendants à 50% ou plus									
allocataires isolés (en %)	39,4	44,0	184,6	46,7	49,9	25,9	47,8	50,5	19,2
couples sans enfant (en %)	3,0	2,4	100,0	2,6	2,2	-3,6	3,2	3,0	7,1
familles monoparentales (en %)	48,5	27,4	43,8	34,0	30,2	4,4	27,8	26,6	7,8
couples avec enfant(s) (en %)	9,1	26,2	633,3	16,7	17,7	24,9	21,2	19,8	5,3

* Hors étudiants et allocataires ou conjoints âgés de 65 ans ou plus

Sources : Caisse d'allocations familiales du Val-d'Oise, décembre 2016, 2020 & Insee, recensement 2013, 2018

3. SITUATION SOCIALE DU QUARTIER, ÉVOLUTION 2016 - 2020

	Population allocataire	Taux d'évolution 2016/2020
	288	116,5 %
	Données 2020	Évolution 2016/2020
Taux d'allocataires isolés :	36,8 %	
Nombre de bénéficiaires de compléments de revenus :	67	
Nombre d'allocataires dépendant des prestations à 50 % ou plus :	84	

Le quartier prioritaire de la politique de la ville « Clos Du Roi », situé dans la commune de Saint-Ouen-l'Aumône, compte 288 allocataires, soit une croissance de +116,5 %¹ entre 2016 et 2020 alors que l'ensemble de la population, selon les sources Insee a baissé de -6,6 % entre 2013 et 2018. Sa population, couverte par au moins une prestation versée par la caf (825 personnes), a encore plus progressé de +130,4 % sur cette période.

Le quartier se caractérise toujours par une population allocataire plus âgée par rapport à celle de la commune, avec une surreprésentation des 45-59 ans (32,3 % contre 25,6%) et des 60 ans ou plus (17,0 % contre 10,1 %). Le nombre d'allocataires de 45 à 59 ans a notamment augmenté de +158,3 % sur la période observée. De fait, les 25-44 ans apparaissent sous-représentés par rapport au niveau *supra* (45,8 % contre 57,6 %). S'agissant de la structure familiale, les couples avec enfant(s) restent majoritaires parmi l'ensemble des allocataires du quartier (37,2 %), même si le taux d'isolés est quasi-identique (36,8 %). Ces profils d'allocataires ont respectivement augmenté de +114,0 % et +140,9 % entre 2016 et 2020, accentuant ainsi leur surreprésentation. Cette répartition familiale reste cependant proche de celle de la commune. Par ailleurs, parmi les familles allocataires du quartier, celles ayant 3 enfants ou plus sont nettement surreprésentées (41,7 %), avec une évolution de +191,7 % sur la période étudiée.

Ce quartier compte 197 bénéficiaires d'une aide au logement, représentant 68,4 % de l'ensemble des allocataires de ce territoire, soit une hausse de +137,3 % depuis 2016. La quasi-totalité de ces bénéficiaires réside dans le parc social (97,5 %).

Même si le nombre de bénéficiaires de compléments de revenus a augmenté de +131,0 % entre 2016 et 2020, ce taux doit être relativisé au vu des faibles effectifs (67), donnée qui comprend l'ensemble des bénéficiaires du revenu de solidarité active, de la prime d'activité et de l'allocation aux adultes handicapés. Enfin, parmi l'ensemble des allocataires dans le champ des revenus du quartier « Clos Du Roi », le nombre de dépendants des prestations à 50 % ou plus connaît une hausse de +154,5 % depuis 2016. Ce taux d'allocataires reste ainsi supérieur à celui de la commune (33,1 % contre 23,9 %). ■

¹- Les taux de croissance apparaissent importants au vu du faible nombre d'allocataires en 2016 (133)

QP095019

LES TOUPETS - CÔTE DES CARRIÈRES

COMMUNES : JOUY-LE-MOUTIER & VAURÉAL

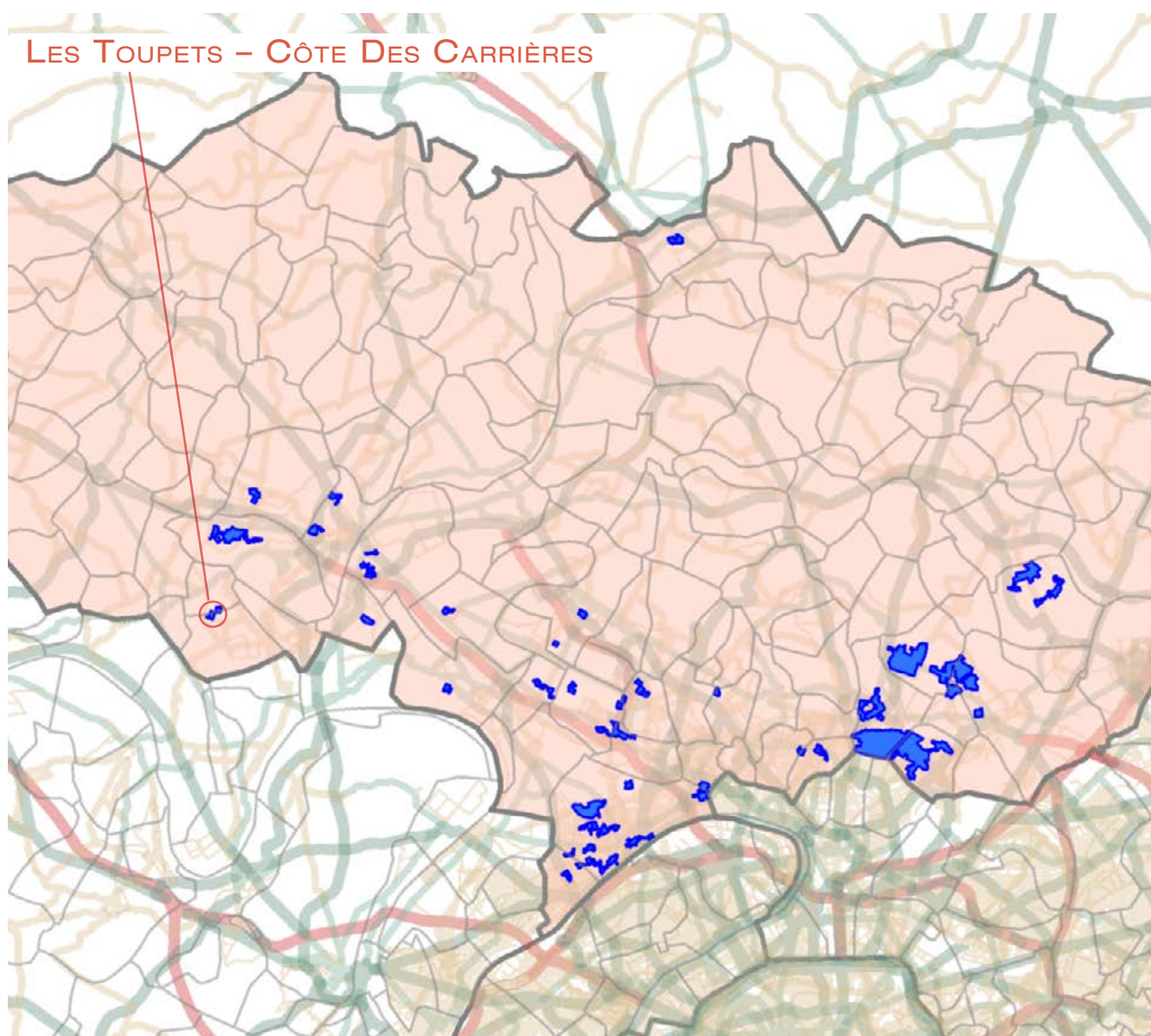

1. LES ÉQUIPEMENTS SOCIAUX FINANCÉS PAR LA CAF

- Les structures «petite enfance» : équipements d'accueil du jeune enfant (Eaje) et relais assistants maternels (Ram)
- Les structures «animation de la vie sociale» : centres sociaux (Cs) et espaces de vie sociale (Evs)
- Les structures «parentalité» : centres sociaux proposant une animation collective famille (Csacf) et lieux d'accompagnement enfants-parents (Laep)
- Les structures «jeunesse» : foyers de jeunes travailleurs (Fjt)

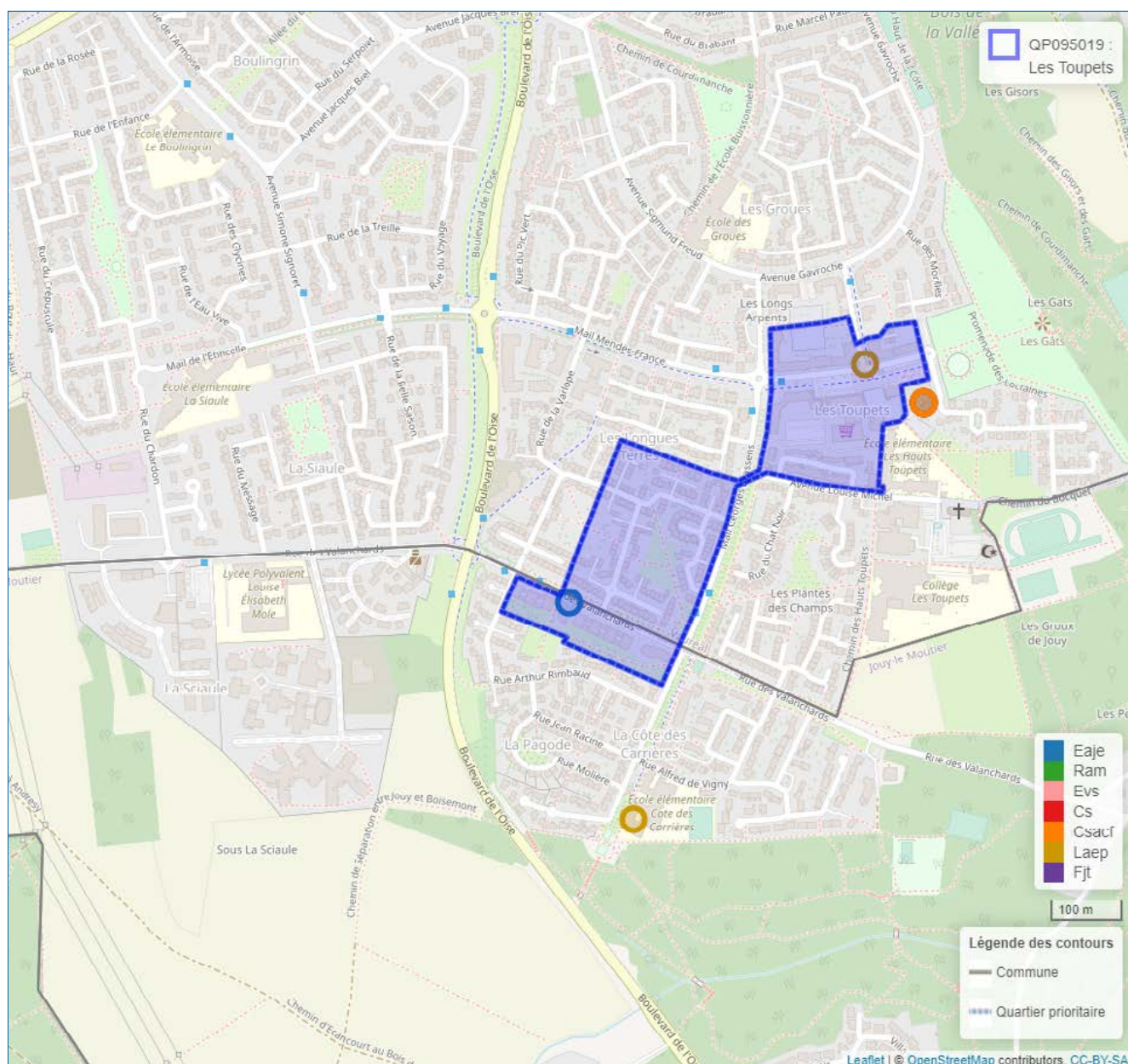

© Geofila® 2.0 IGN

Source : Caisse d'allocations familiales du Val-d'Oise décembre 2020

1 Géolocalisation réalisée à partir des bases de données Omega et Sias 2020.

2 Un risque de recouvrement d'un équipement par un autre est possible, si ceux-ci se situent à la même adresse`

- Se référer à la carte interactive intégrée sur le site : www.ctrad-caf-idf.



2. DONNÉES SOCIALES SUR LES ALLOCATAIRES

QP095019	Quartier			Commune(s)			Département		
	2016	2020	évolution des effectifs (en %)	2016	2020	évolution des effectifs (en %)	2016	2020	évolution des effectifs (en %)
Données de contexte sociodémographique									
Population Insee estimation 2013 et 2018	1 489	1 488	-0,1	31 951	32 789	2,6	1 205 539	1 238 581	2,7
Allocataires	377	379	0,5	5 651	6 526	15,5	221 450	255 591	15,4
structure par âge des allocataires (en %) :									
moins de 25 ans	5,8	6,9	18,2	6,2	7,9	46,0	7,3	8,5	34,0
de 25 à 44 ans	59,2	50,9	-13,5	64,4	59,7	7,0	59,3	56,7	10,4
de 45 à 59 ans	28,1	30,9	10,4	24,1	26,2	25,4	25,4	26,2	19,2
de 60 ans ou plus	6,9	11,3	65,4	5,2	6,3	37,8	8,0	8,5	23,0
structure familiale des allocataires (en %) :									
allocataires isolés	30,0	35,1	17,7	24,7	30,2	41,3	28,7	35,0	40,8
couples sans enfant	4,5	4,2	-5,9	2,5	2,9	29,9	3,7	4,0	23,4
familles monoparentales	28,9	26,9	-6,4	18,5	18,0	12,4	18,5	17,8	10,9
couples avec enfant(s)	36,6	33,8	-7,2	54,3	48,9	4,1	49,1	43,3	1,7
Familles allocataires :	247	230	-6,9	4 110	4 365	6,2	149 725	156 025	4,2
avec 1 enfant (en %)	29,1	27,4	-12,5	21,8	23,5	14,2	26,4	25,8	1,8
avec 2 enfants (en %)	30,0	34,3	6,8	49,5	47,4	1,9	45,2	44,6	2,9
avec 3 enfants ou plus (en %)	40,9	38,3	-12,9	28,7	29,1	7,6	28,3	29,5	8,6
Enfants à charge	572	532	-7,0	8 910	9 443	6,0	319 009	336 452	5,5
de moins de 3 ans (en %)	13,5	10,5	-27,3	14,1	13,8	3,7	16,7	15,4	-2,6
de 3 à 5 ans (en %)	14,2	14,7	-3,7	15,7	14,8	-	16,0	15,5	2,3
de 6 à 15 ans (en %)	53,1	51,7	-9,5	53,8	54,2	6,7	50,9	51,9	7,6
de 16 à 17 ans (en %)	8,6	10,2	10,2	8,1	8,8	14,4	8,1	8,2	7,7
de 18 à 25 ans (en %)	10,7	13,0	13,1	8,2	8,4	8,5	8,3	8,9	12,9
Population couverte	1 106	1 058	-4,3	17 771	19 350	8,9	658 116	713 363	8,4
Données de contexte socioéconomique									
Bénéficiaires d'une aide au logement	231	219	-5,2	1 981	2 126	7,3	95 325	104 930	10,1
location parc social (en %)	95,7	92,2	-8,6	66,2	65,7	6,5	52,8	52,6	9,5
location parc privé (en %)	2,2	1,8	-20,0	18,2	22,6	33,0	31,7	35,0	21,5
Bénéficiaires de compléments de revenus	95	82	-13,7	993	1 207	21,6	44 001	53 839	22,4
part des allocataires percevant le revenu de solidarité active (en %)	18,6	11,6	-37,1	10,0	10,7	23,6	14,5	15,2	21,3
part des allocataires percevant l'allocation adultes handicapés (en %)	6,6	10,0	52,0	7,6	7,8	18,9	5,4	5,9	25,3
part des allocataires percevant la prime d'activité (en %)	24,4	38,5	58,7	16,6	26,6	84,8	17,4	28,0	85,9
Allocataires sur population de référence du RUC*	364	360	-1,1	5 436	6 228	14,6	204 633	236 063	15,4
dont allocataires dépendants des prestations à 50% ou plus	133	98	-26,3	1 126	1 247	10,7	52 551	59 237	12,7
- dont allocataires dépendants de 50 à 74%	26,3	25,5	-28,6	25,5	27,7	20,2	24,9	25,4	14,6
- dont allocataires dépendants de 75 à 100%	73,7	74,5	-25,5	74,5	72,3	7,5	75,1	74,6	12,1
Structure familiale des allocataires dépendants à 50% ou plus									
allocataires isolés (en %)	45,9	45,9	-26,2	55,3	56,8	13,6	47,8	50,5	19,2
couples sans enfant (en %)	1,5	1,0	-50,0	2,1	1,8	-8,3	3,2	3,0	7,1
familles monoparentales (en %)	35,3	34,7	-27,7	27,3	27,7	12,7	27,8	26,6	7,8
couples avec enfant(s) (en %)	17,3	18,4	-21,7	15,3	13,7	-0,6	21,2	19,8	5,3

* Hors étudiants et allocataires ou conjoints âgés de 65 ans ou plus

Sources : Caisse d'allocations familiales du Val-d'Oise, décembre 2016, 2020 & Insee, recensement 2013, 2018

3. SITUATION SOCIALE DU QUARTIER, ÉVOLUTION 2016 - 2020

	Population allocataire	Taux d'évolution 2016/2020
	379	0,5 %
	Données 2020	Évolution 2016/2020
Taux d'allocataires isolés :	35,1 %	
Nombre de bénéficiaires de compléments de revenus :	82	
Nombre d'allocataires dépendant des prestations à 50 % ou plus :	98	

Le quartier prioritaire de la politique de la ville « Les Toupets – Côte Des Carrières », situé à la croisée des communes de Jouy-le-Moutier et de Vauréal, compte 379 allocataires, soit une très légère croissance de +0,5 % entre 2016 et 2020. Sa population, couverte par au moins une prestation versée par la caf (1 058 personnes), a quant à elle baissé de -4,3 % sur cette période.

La structure par âge de la population allocataire de ce quartier présente un certain vieillissement entre 2016 et 2020, avec une augmentation des représentations des 45-59 ans (+2,8 points) et des séniors de 60 ans ou plus (+4,4 points) alors que la part des 25 à 44 ans a baissé de -8,2 points. Concernant la composition familiale, hormis les isolés (+17,7 %), les autres profils d'allocataires ont baissé sur la période observée. Ainsi, les allocataires isolés deviennent majoritaires (35,1 %) sur ce territoire. La part des familles monoparentales (26,9 %) reste cependant nettement supérieure à celle du niveau *supra* (18,0 %). Par ailleurs, même si le nombre de familles nombreuses a baissé sur la période étudiée, leur part reste toujours nettement supérieure à celle de l'échelon communal (38,3 % contre 29,1 %).

Ce quartier compte 219 bénéficiaires d'une aide au logement, représentant 57,8 % de l'ensemble des allocataires de ce territoire, soit une baisse de -5,2 % depuis 2016. La grande majorité de ces bénéficiaires réside dans le parc social (92,2 %).

Au niveau du quartier « Les Toupets – Côte Des Carrières », le nombre de bénéficiaires de compléments de revenus a baissé de -13,7 % entre 2016 et 2020, au regard de la baisse significative du nombre d'allocataires du revenu de solidarité active (-37,1 %). En revanche, les effectifs des bénéficiaires de l'allocation aux adultes handicapés et de la prime d'activité ont respectivement augmenté de +52,0 % et +58,7 %¹. Ainsi, 82 allocataires perçoivent un complément de revenus, représentant 21,6 % des allocataires de ce territoire. Enfin, parmi l'ensemble des allocataires dans le champ des revenus du quartier « Les Toupets – Côte Des Carrières », le nombre de dépendants des prestations à 50 % ou plus connaît une baisse de -26,3 % depuis 2016. Ce taux d'allocataires reste cependant supérieur à celui des communes (27,2 % contre 20,0 %). ■

¹- Ces hausses sont d'autant plus marquées que les effectifs étaient faibles en 2016 (6 bénéficiaires de l'allocation aux adultes handicapés et 23 de la prime d'activité).

QP095020

LES LÉVRIERS

COMMUNE : MONTMAGNY

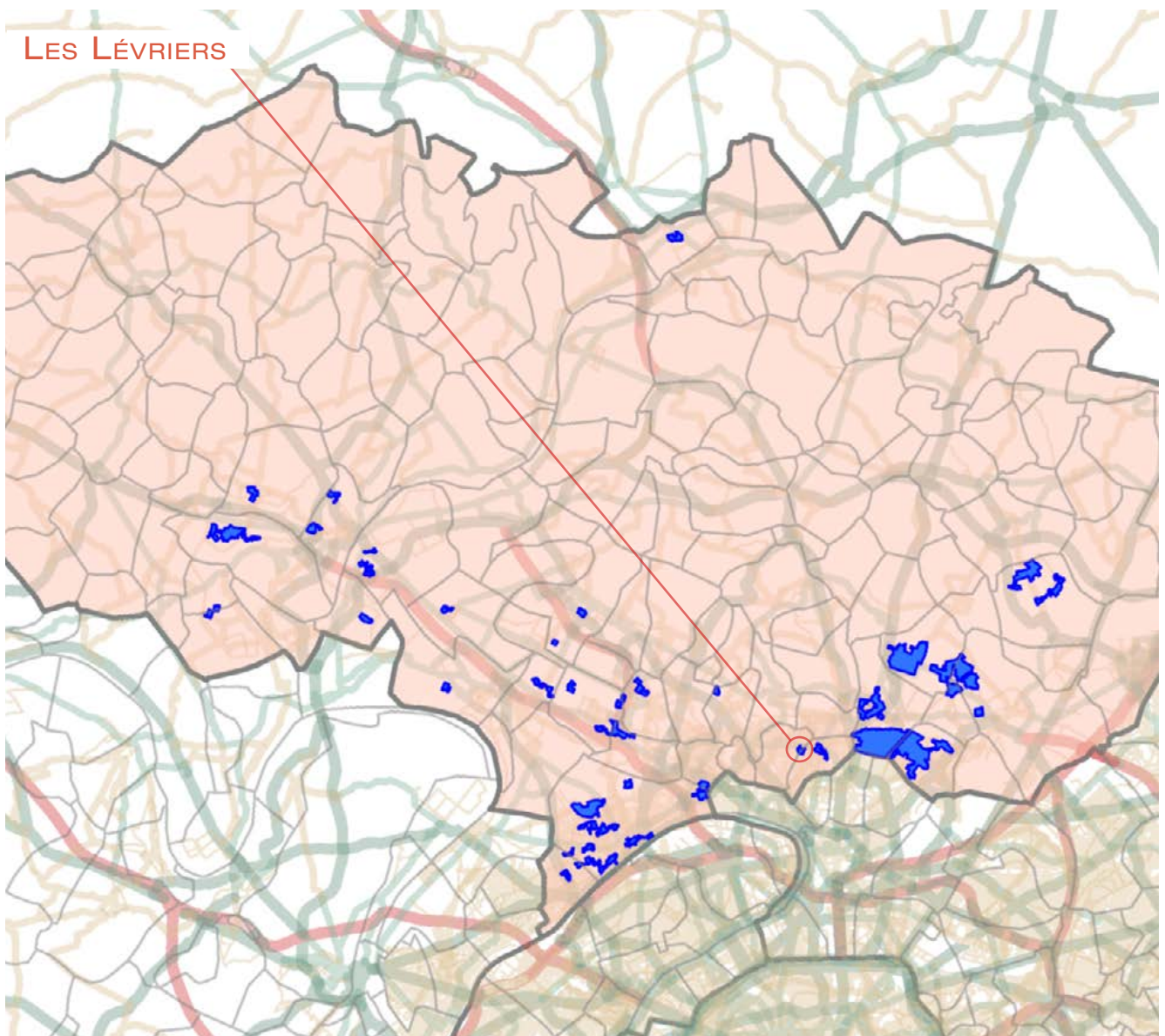

1. LES ÉQUIPEMENTS SOCIAUX FINANCÉS PAR LA CAF

- Les structures «petite enfance» : équipements d'accueil du jeune enfant (Eaje) et relais assistants maternels (Ram)
- Les structures «animation de la vie sociale» : centres sociaux (Cs) et espaces de vie sociale (Evs)
- Les structures «parentalité» : centres sociaux proposant une animation collective famille (Csacf) et lieux d'accompagnement enfants-parents (Laep)
- Les structures «jeunesse» : foyers de jeunes travailleurs (Fjt)

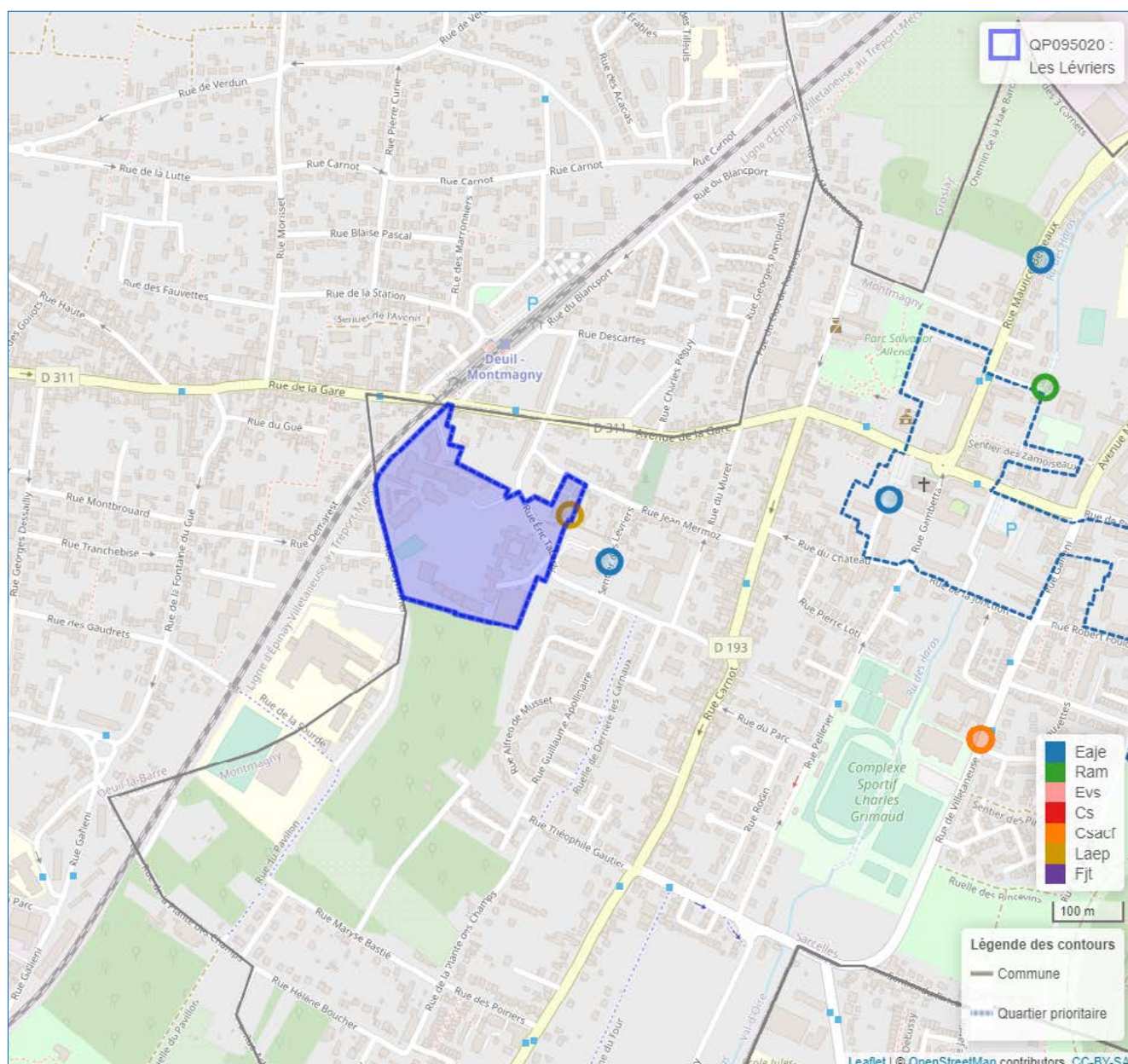

© Geofila® 2.0 IGN

Source : Caisse d'allocations familiales du Val-d'Oise décembre 2020

1 Géolocalisation réalisée à partir des bases de données Omega et Sias 2020.

2 Un risque de recouvrement d'un équipement par un autre est possible, si ceux-ci se situent à la même adresse`

- Se référer à la carte interactive intégrée sur le site : www.ctrad-caf-idf.fr.

2. DONNÉES SOCIALES SUR LES ALLOCATAIRES

QP095020	Quartier			Commune(s)			Département		
	2016	2020	évolution des effectifs (en %)	2016	2020	évolution des effectifs (en %)	2016	2020	évolution des effectifs (en %)
Données de contexte sociodémographique									
Population Insee estimation 2013 et 2018	1 420	1 321	-7,0	13 757	14 145	2,8	1 205 539	1 238 581	2,7
Allocataires	241	324	34,4	2 907	3 312	13,9	221 450	255 591	15,4
structure par âge des allocataires (en %) :									
moins de 25 ans	5,4	8,3	107,7	8,2	8,7	20,1	7,3	8,5	34,0
de 25 à 44 ans	56,8	53,4	26,3	58,2	56,3	10,2	59,3	56,7	10,4
de 45 à 59 ans	29,9	27,2	22,2	26,0	26,2	14,9	25,4	26,2	19,2
de 60 ans ou plus	7,9	10,8	84,2	7,6	8,7	30,5	8,0	8,5	23,0
structure familiale des allocataires (en %) :									
allocataires isolés	22,0	31,8	94,3	29,2	35,9	40,0	28,7	35,0	40,8
couples sans enfant	8,3	7,4	20,0	4,2	4,2	15,7	3,7	4,0	23,4
familles monoparentales	18,7	18,2	31,1	17,8	17,1	9,7	18,5	17,8	10,9
couples avec enfant(s)	51,0	42,6	12,2	48,8	42,8	-0,3	49,1	43,3	1,7
Familles allocataires :	168	197	17,3	1 936	1 982	2,4	149 725	156 025	4,2
avec 1 enfant (en %)	25,6	28,4	30,2	26,0	24,0	-5,8	26,4	25,8	1,8
avec 2 enfants (en %)	34,5	30,5	3,4	42,4	41,3	-0,2	45,2	44,6	2,9
avec 3 enfants ou plus (en %)	39,9	41,1	20,9	31,6	34,8	12,6	28,3	29,5	8,6
Enfants à charge	375	456	21,6	4 254	4 455	4,7	319 009	336 452	5,5
de moins de 3 ans (en %)	16,0	15,1	15,0	16,0	14,7	-4,3	16,7	15,4	-2,6
de 3 à 5 ans (en %)	15,2	17,5	40,4	16,0	16,2	5,7	16,0	15,5	2,3
de 6 à 15 ans (en %)	51,7	49,8	17,0	50,2	51,4	7,3	50,9	51,9	7,6
de 16 à 17 ans (en %)	9,6	8,3	5,6	7,9	8,3	10,1	8,1	8,2	7,7
de 18 à 25 ans (en %)	7,5	9,2	50,0	9,8	9,4	0,5	8,3	8,9	12,9
Population couverte	762	945	24,0	8 710	9 340	7,2	658 116	713 363	8,4
Données de contexte socioéconomique									
Bénéficiaires d'une aide au logement	131	185	41,2	1 255	1 414	12,7	95 325	104 930	10,1
location parc social (en %)	37,4	41,6	57,1	41,1	36,8	1,0	52,8	52,6	9,5
location parc privé (en %)	37,4	41,1	55,1	42,5	48,2	28,0	31,7	35,0	21,5
Bénéficiaires de compléments de revenus	56	70	25,0	659	772	17,1	44 001	53 839	22,4
part des allocataires percevant le revenu de solidarité active (en %)	16,2	16,7	38,5	17,0	17,6	17,8	14,5	15,2	21,3
part des allocataires percevant l'allocation adultes handicapés (en %)	7,1	4,9	-5,9	5,7	5,7	15,2	5,4	5,9	25,3
part des allocataires percevant la prime d'activité (en %)	23,2	32,4	87,5	18,1	27,1	70,7	17,4	28,0	85,9
Allocataires sur population de référence du RUC*	227	298	31,3	2 706	3 075	13,6	204 633	236 063	15,4
dont allocataires dépendants des prestations à 50% ou plus	65	93	43,1	816	890	9,1	52 551	59 237	12,7
- dont allocataires dépendants de 50 à 74%	41,5	32,3	11,1	25,0	25,3	10,3	24,9	25,4	14,6
- dont allocataires dépendants de 75 à 100%	58,5	67,7	65,8	75,0	74,7	8,7	75,1	74,6	12,1
Structure familiale des allocataires dépendants à 50% ou plus									
allocataires isolés (en %)	38,5	37,6	40,0	46,2	49,9	17,8	47,8	50,5	19,2
couples sans enfant (en %)	6,2	5,4	25,0	2,6	3,7	57,1	3,2	3,0	7,1
familles monoparentales (en %)	30,8	24,7	15,0	27,7	24,4	-4,0	27,8	26,6	7,8
couples avec enfant(s) (en %)	24,6	32,3	87,5	23,5	22,0	2,1	21,2	19,8	5,3

* Hors étudiants et allocataires ou conjoints âgés de 65 ans ou plus

Sources : Caisse d'allocations familiales du Val-d'Oise, décembre 2016, 2020 & Insee, recensement 2013, 2018

3. SITUATION SOCIALE DU QUARTIER, ÉVOLUTION 2016 - 2020

	Population allocataire	Taux d'évolution 2016/2020
	324	34,4 %
	Données 2020	Évolution 2016/2020
Taux d'allocataires isolés :	31,8 %	
Nombre de bénéficiaires de compléments de revenus :	70	
Nombre d'allocataires dépendant des prestations à 50 % ou plus :	93	

Le quartier prioritaire de la politique de la ville « Les Lévriers », situé dans la commune de Montmagny, compte 324 allocataires, soit une croissance de +34,4 % entre 2016 et 2020. Dans une moindre mesure, sa population, couverte par au moins une prestation versée par la caf (945 personnes), a augmenté de +24,0 % sur cette période.

Le quartier se caractérise par une population allocataire légèrement plus âgée que celle de la commune même si les allocataires de 25 à 44 ans restent majoritaires et que les moins de 25 ans ont progressé de +107,7 %¹, soit une représentation quasi-identique à celle du niveau *supra*. Ainsi, au niveau du quartier, les parts des 60 ans ou plus et des 45-59 ans restent légèrement supérieures à celles du niveau communal, respectivement 10,8 % contre 8,7 % et 27,2 % contre 26,2 %. Concernant la structure familiale de la population allocataire du quartier, les isolés ont progressé de +94,3 % entre 2016 et 2020. Les couples avec enfant(s) restent cependant majoritaires (42,6 %), malgré une baisse de -8,4 points sur la période observée, cette part est quasi-identique à celle de la commune. Parmi les familles allocataires du quartier, celles ayant 3 enfants ou plus sont toujours majoritaires (41,1 %).

¹- Cette hausse est d'autant plus marquée que les effectifs étaient très faibles en 2016 (13)

Ce quartier compte 185 bénéficiaires d'une aide au logement, représentant 57,1 % de l'ensemble des allocataires de ce territoire, soit une hausse de +41,2 % depuis 2016. Moins de la moitié de ces bénéficiaires réside dans le parc social, 41,6 % contre 41,1 % dans le parc privé et 17,3 % en foyer ou résidence collective.

Au niveau de ce quartier, la part des allocataires du revenu de solidarité active est restée stable entre 2016 et 2020 (16,7 %), alors que celle des bénéficiaires de l'allocation aux adultes handicapés a baissé quand celle des allocataires de la prime d'activité a augmenté, respectivement de -2,1 points et +9,2 points². Ainsi, seuls 70 allocataires perçoivent un complément de revenus en 2020, représentant 21,6 % des allocataires de ce territoire. Enfin, parmi l'ensemble des allocataires dans le champ des revenus du quartier « Les Lévriers », le nombre de dépendants des prestations à 50 % ou plus connaît une hausse de +43,1 % depuis 2016. Ce taux d'allocataires devient ainsi légèrement supérieur à celui de la commune (31,2 % contre 28,9 %). ■

²- Cette hausse est d'autant plus marquée que les effectifs étaient faibles en 2016 (13 allocataires percevant la prime d'activité).

QP095021

CENTRE VILLE

COMMUNE : MONTMAGNY

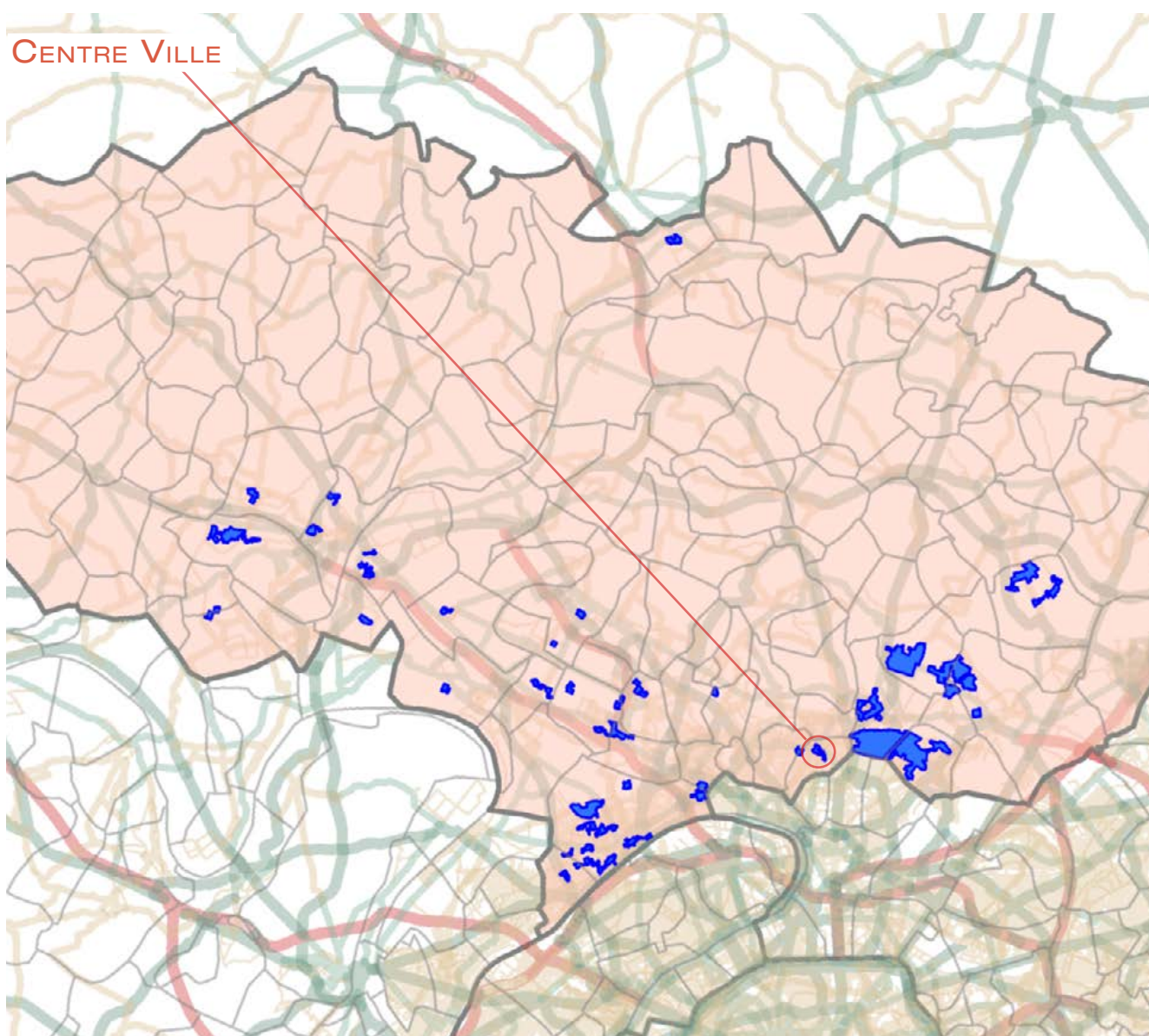

1. LES ÉQUIPEMENTS SOCIAUX FINANÇÉS PAR LA CAF

- Les structures «petite enfance» : équipements d'accueil du jeune enfant (Eaje) et relais assistants maternels (Ram)
- Les structures «animation de la vie sociale» : centres sociaux (Cs) et espaces de vie sociale (Evs)
- Les structures «parentalité» : centres sociaux proposant une animation collective famille (Csacf) et lieux d'accompagnement enfants-parents (Laep)
- Les structures «jeunesse» : foyers de jeunes travailleurs (Fjt)

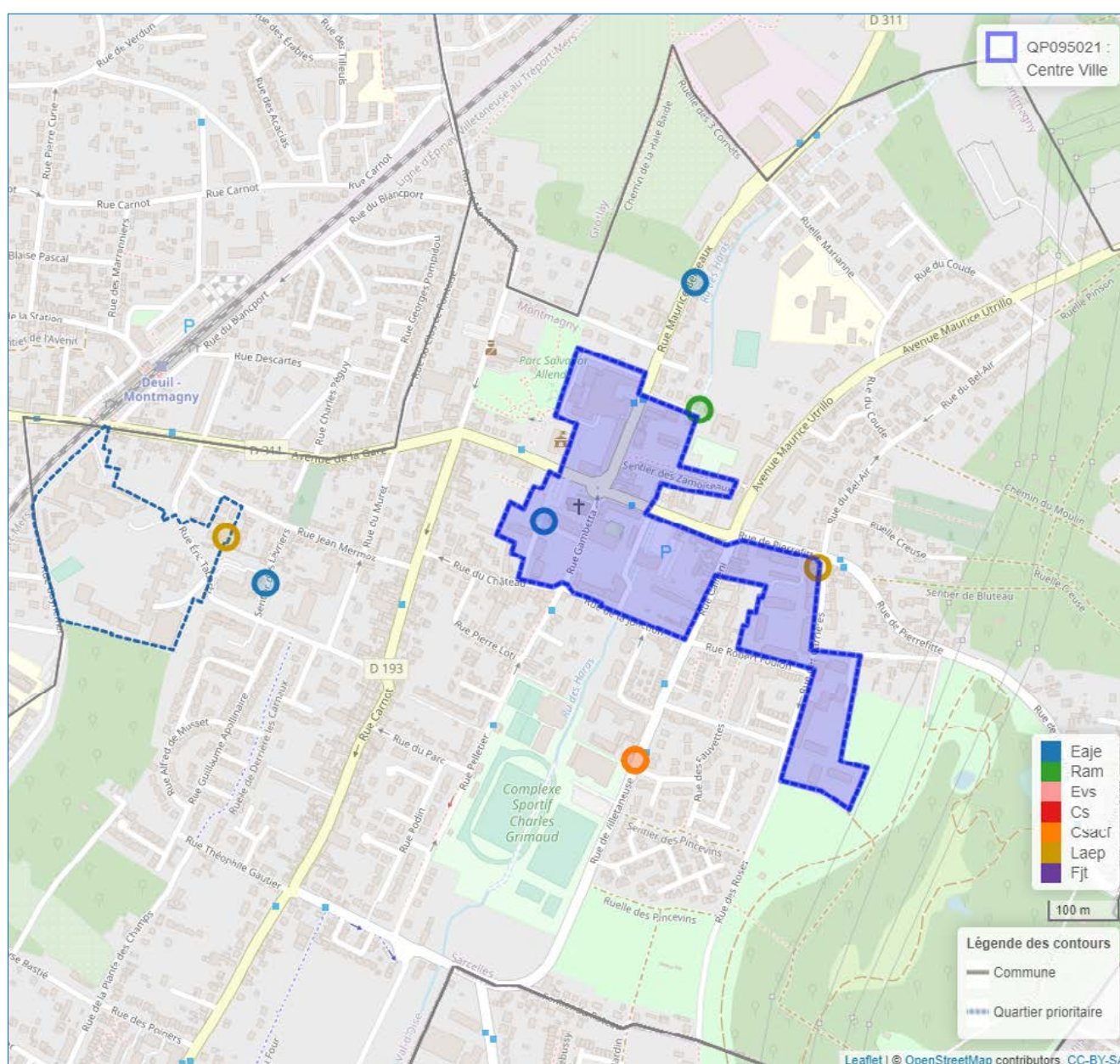

© Geofila® 2.0 IGN

Source : Caisse d'allocations familiales du Val-d'Oise décembre 2020

1 Géolocalisation réalisée à partir des bases de données Omega et Sias 2020.

2 Un risque de recouvrement d'un équipement par un autre est possible, si ceux-ci se situent à la même adresse

- Se référer à la carte interactive intégrée sur le site : www.ctrad-caf-idf.fr.

2. DONNÉES SOCIALES SUR LES ALLOCATAIRES

QP095021	Quartier			Commune(s)			Département		
	2016	2020	évolution des effectifs (en %)	2016	2020	évolution des effectifs (en %)	2016	2020	évolution des effectifs (en %)
Données de contexte sociodémographique									
Population Insee estimation 2013 et 2018	2 468	2 641	7,0	13 757	14 145	2,8	1 205 539	1 238 581	2,7
Allocataires	565	769	36,1	2 907	3 312	13,9	221 450	255 591	15,4
structure par âge des allocataires (en %) :									
moins de 25 ans	4,8	5,3	51,9	8,2	8,7	20,1	7,3	8,5	34,0
de 25 à 44 ans	58,9	54,6	26,1	58,2	56,3	10,2	59,3	56,7	10,4
de 45 à 59 ans	27,6	29,1	43,6	26,0	26,2	14,9	25,4	26,2	19,2
de 60 ans ou plus	8,7	10,8	69,4	7,6	8,7	30,5	8,0	8,5	23,0
structure familiale des allocataires (en %) :									
allocataires isolés	30,1	38,9	75,9	29,2	35,9	40,0	28,7	35,0	40,8
couples sans enfant	3,9	4,2	45,5	4,2	4,2	15,7	3,7	4,0	23,4
familles monoparentales	24,2	22,5	26,3	17,8	17,1	9,7	18,5	17,8	10,9
couples avec enfant(s)	41,8	34,5	12,3	48,8	42,8	-0,3	49,1	43,3	1,7
Familles allocataires :	373	438	17,4	1 936	1 982	2,4	149 725	156 025	4,2
avec 1 enfant (en %)	29,2	31,5	26,6	26,0	24,0	-5,8	26,4	25,8	1,8
avec 2 enfants (en %)	38,6	36,1	9,7	42,4	41,3	-0,2	45,2	44,6	2,9
avec 3 enfants ou plus (en %)	32,2	32,4	18,3	31,6	34,8	12,6	28,3	29,5	8,6
Enfants à charge	798	923	15,7	4 254	4 455	4,7	319 009	336 452	5,5
de moins de 3 ans (en %)	13,7	14,5	22,9	16,0	14,7	-4,3	16,7	15,4	-2,6
de 3 à 5 ans (en %)	16,4	15,0	5,3	16,0	16,2	5,7	16,0	15,5	2,3
de 6 à 15 ans (en %)	50,4	53,0	21,6	50,2	51,4	7,3	50,9	51,9	7,6
de 16 à 17 ans (en %)	8,3	6,9	-3,0	7,9	8,3	10,1	8,1	8,2	7,7
de 18 à 25 ans (en %)	11,3	10,6	8,9	9,8	9,4	0,5	8,3	8,9	12,9
Population couverte	1 622	1 995	23,0	8 710	9 340	7,2	658 116	713 363	8,4
Données de contexte socioéconomique									
Bénéficiaires d'une aide au logement	290	382	31,7	1 255	1 414	12,7	95 325	104 930	10,1
location parc social (en %)	76,6	67,5	16,2	41,1	36,8	1,0	52,8	52,6	9,5
location parc privé (en %)	14,5	20,4	85,7	42,5	48,2	28,0	31,7	35,0	21,5
Bénéficiaires de compléments de revenus	147	217	47,6	659	772	17,1	44 001	53 839	22,4
part des allocataires percevant le revenu de solidarité active (en %)	18,2	19,5	45,6	17,0	17,6	17,8	14,5	15,2	21,3
part des allocataires percevant l'allocation adultes handicapés (en %)	7,8	8,7	52,3	5,7	5,7	15,2	5,4	5,9	25,3
part des allocataires percevant la prime d'activité (en %)	23,0	34,5	103,8	18,1	27,1	70,7	17,4	28,0	85,9
Allocataires sur population de référence du RUC*	536	724	35,1	2 706	3 075	13,6	204 633	236 063	15,4
dont allocataires dépendants des prestations à 50 % ou plus	183	218	19,1	816	890	9,1	52 551	59 237	12,7
- dont allocataires dépendants de 50 à 74 %	32,8	31,2	13,3	25,0	25,3	10,3	24,9	25,4	14,6
- dont allocataires dépendants de 75 à 100 %	67,2	68,8	22,0	75,0	74,7	8,7	75,1	74,6	12,1
Structure familiale des allocataires dépendants à 50 % ou plus									
allocataires isolés (en %)	44,3	50,9	37,0	46,2	49,9	17,8	47,8	50,5	19,2
couples sans enfant (en %)	1,6	2,8	100,0	2,6	3,7	57,1	3,2	3,0	7,1
familles monoparentales (en %)	30,1	28,0	10,9	27,7	24,4	-4,0	27,8	26,6	7,8
couples avec enfant(s) (en %)	24,0	18,3	-9,1	23,5	22,0	2,1	21,2	19,8	5,3

* Hors étudiants et allocataires ou conjoints âgés de 65 ans ou plus

Sources : Caisse d'allocations familiales du Val-d'Oise, décembre 2016, 2020 & Insee, recensement 2013, 2018

3. SITUATION SOCIALE DU QUARTIER, ÉVOLUTION 2016 - 2020

	Population allocataire	Taux d'évolution 2016/2020
	769	36,1 %
	Données 2020	Évolution 2016/2020
Taux d'allocataires isolés :	38,9 %	
Nombre de bénéficiaires de compléments de revenus :	217	
Nombre d'allocataires dépendant des prestations à 50 % ou plus :	218	

Le quartier prioritaire de la politique de la ville « Centre Ville », situé dans la commune de Montmagny, compte 769 allocataires, soit une croissance de +36,1 % entre 2016 et 2020. Dans une moindre mesure, sa population, couverte par au moins une prestation versée par la caf (1 995 personnes), a augmenté de +23,0 % sur cette période.

La population allocataire est toujours légèrement plus âgée que celle de la commune, avec une surreprésentation des 60 ans ou plus (10,8 % contre 8,7 %) et des 45-59 ans (29,1 % contre 26,2 %). Ces effectifs ont évolué respectivement de +69,4 % et +43,6 % entre 2016 et 2020. Cependant les 25-44 ans restent majoritaires (54,6 %). De même, la structure familiale des allocataires du quartier se distingue toujours de celle de la commune, avec des taux plus importants d'isolés (38,9 % contre 35,9 %) et de familles monoparentales (22,5 % contre 17,1 %), alors que les couples avec enfant(s) restent sous-représentés (34,5 % contre 42,8 %).

Ce quartier compte 382 bénéficiaires d'une aide au logement, représentant 49,7 % de l'ensemble des allocataires de ce territoire, soit une hausse de +31,7 % depuis 2016. Plus des deux tiers de ces bénéficiaires résident dans le parc social, 67,5 % contre 20,4 % dans le parc privé.

Au niveau de ce quartier, les parts des allocataires du revenu de solidarité active, de l'allocation aux adultes handicapés et de la prime d'activité ont toutes augmenté entre 2016 et 2020, respectivement de +1,3 point, +0,9 point et +11,5 points. Ainsi, 217 allocataires perçoivent un complément de revenus en 2020, soit une évolution de +47,6 % sur la période observée, représentant 28,2 % des allocataires de ce territoire. Enfin, parmi l'ensemble des allocataires dans le champ des revenus du quartier « Centre Ville », le nombre de dépendants des prestations à 50 % ou plus connaît une hausse de +19,1 % depuis 2016. Ce taux d'allocataires reste ainsi supérieur à celui de la commune (30,1 % contre 28,9 %). ■

QP095022

MARE DES NOUES

COMMUNES : ERMONT & FRANCONVILLE

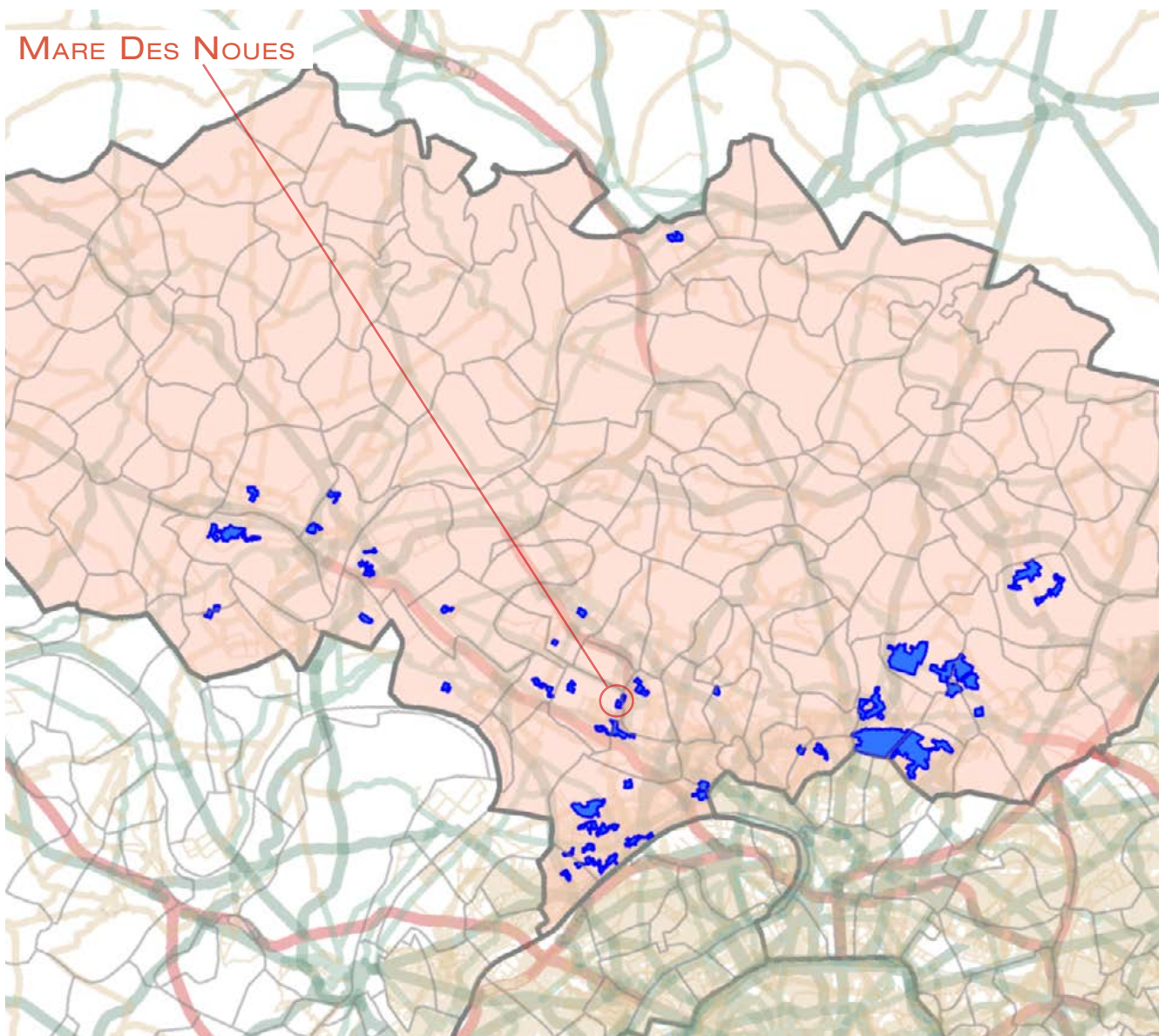

1. LES ÉQUIPEMENTS SOCIAUX FINANÇÉS PAR LA CAF

- Les structures «petite enfance» : équipements d'accueil du jeune enfant (Eaje) et relais assistants maternels (Ram)
- Les structures «animation de la vie sociale» : centres sociaux (Cs) et espaces de vie sociale (Evs)
- Les structures «parentalité» : centres sociaux proposant une animation collective famille (Csacf) et lieux d'accompagnement enfants-parents (Laep)
- Les structures «jeunesse» : foyers de jeunes travailleurs (Fjt)

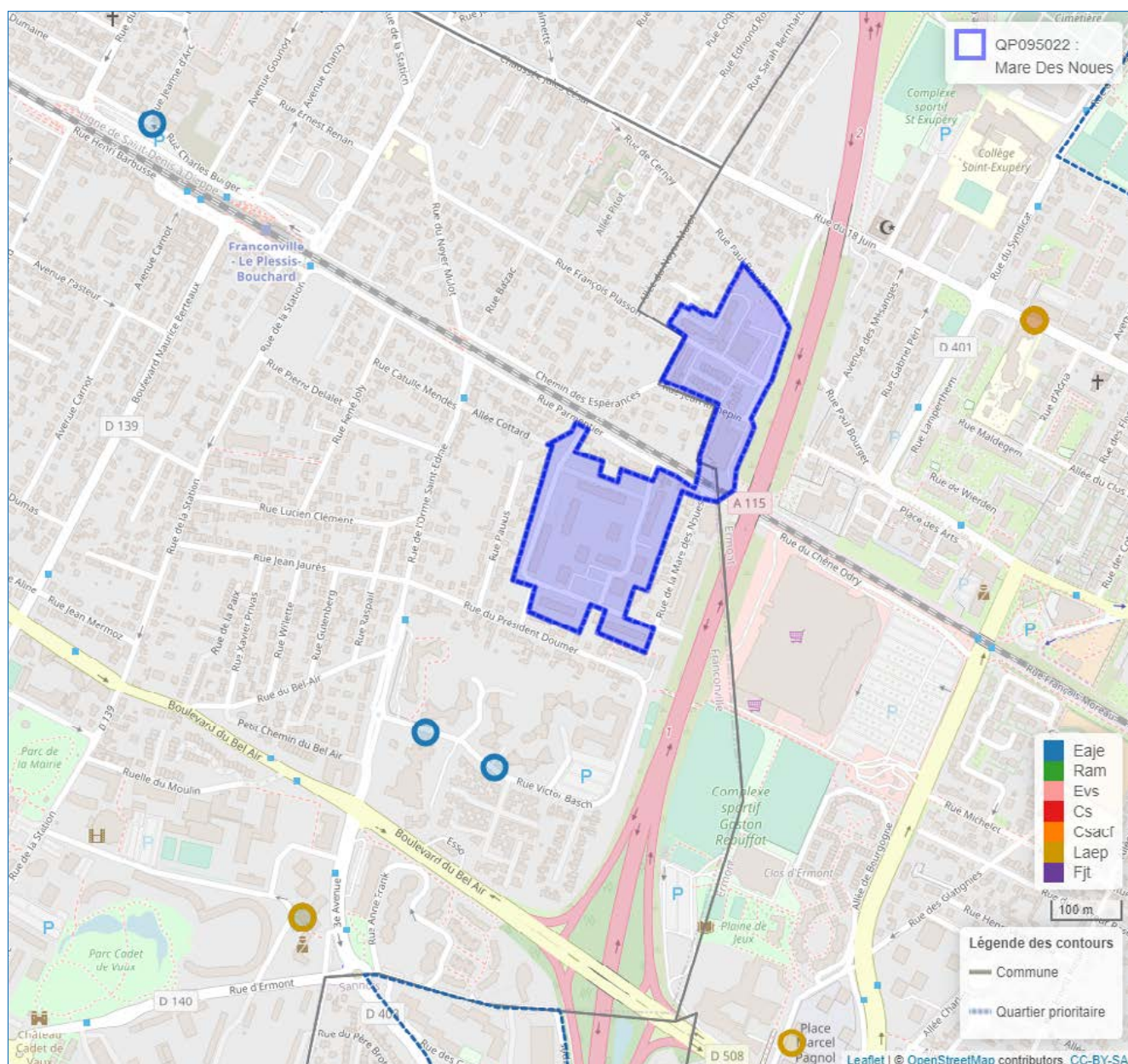

© Geofila® 2.0 IGN

Source : Caisse d'allocations familiales du Val-d'Oise décembre 2020

1 Géolocalisation réalisée à partir des bases de données Omega et Sias 2020.

2 Un risque de recouvrement d'un équipement par un autre est possible, si ceux-ci se situent à la même adresse

- Se référer à la carte interactive intégrée sur le site : www.ctrad-caf-idf.fr.

2. DONNÉES SOCIALES SUR LES ALLOCATAIRES

QP095022	Quartier			Commune(s)			Département		
	2016	2020	évolution des effectifs (en %)	2016	2020	évolution des effectifs (en %)	2016	2020	évolution des effectifs (en %)
Données de contexte sociodémographique									
Population Insee estimation 2013 et 2018	1 079	1 202	11,4	62 939	66 089	5,0	1 205 539	1 238 581	2,7
Allocataires	352	379	7,7	10 663	12 273	15,1	221 450	255 591	15,4
structure par âge des allocataires (en %) :									
moins de 25 ans	2,0	2,4	28,6	5,2	6,0	34,2	7,3	8,5	34,0
de 25 à 44 ans	47,7	45,1	1,8	61,8	59,3	10,4	59,3	56,7	10,4
de 45 à 59 ans	26,7	31,1	25,5	24,4	25,8	21,8	25,4	26,2	19,2
de 60 ans ou plus	23,6	21,4	-2,4	8,6	8,9	18,4	8,0	8,5	23,0
structure familiale des allocataires (en %) :									
allocataires isolés	59,1	62,5	13,9	26,9	32,7	39,5	28,7	35,0	40,8
couples sans enfant	2,0	2,6	42,9	3,4	3,8	27,3	3,7	4,0	23,4
familles monoparentales	17,0	19,5	23,3	19,1	18,8	13,5	18,5	17,8	10,9
couples avec enfant(s)	21,9	15,3	-24,7	50,5	44,7	1,9	49,1	43,3	1,7
Familles allocataires :	137	132	-3,6	7 427	7 802	5,0	149 725	156 025	4,2
avec 1 enfant (en %)	27,7	28,8	-	29,5	27,3	-2,9	26,4	25,8	1,8
avec 2 enfants (en %)	46,7	43,2	-10,9	46,3	47,2	6,9	45,2	44,6	2,9
avec 3 enfants ou plus (en %)	25,5	28,0	5,7	24,1	25,6	11,2	28,3	29,5	8,6
Enfants à charge	284	276	-2,8	15 107	16 187	7,1	319 009	336 452	5,5
de moins de 3 ans (en %)	14,1	9,4	-35,0	19,3	17,6	-2,2	16,7	15,4	-2,6
de 3 à 5 ans (en %)	21,1	11,2	-48,3	17,1	16,2	1,4	16,0	15,5	2,3
de 6 à 15 ans (en %)	51,8	62,0	16,3	49,0	51,3	12,1	50,9	51,9	7,6
de 16 à 17 ans (en %)	4,9	8,7	71,4	7,4	7,2	4,5	8,1	8,2	7,7
de 18 à 25 ans (en %)	8,1	8,7	4,3	7,2	7,7	15,0	8,3	8,9	12,9
Population couverte	721	723	0,3	31 529	34 443	9,2	658 116	713 363	8,4
Données de contexte socioéconomique									
Bénéficiaires d'une aide au logement	246	247	0,4	4 393	4 703	7,1	95 325	104 930	10,1
location parc social (en %)	55,7	56,7	2,2	62,8	62,4	6,5	52,8	52,6	9,5
location parc privé (en %)	-	0,4	-	24,3	27,7	22,1	31,7	35,0	21,5
Bénéficiaires de compléments de revenus	94	131	39,4	1 733	2 253	30,0	44 001	53 839	22,4
part des allocataires percevant le revenu de solidarité active (en %)	19,3	26,4	47,1	11,4	13,0	31,1	14,5	15,2	21,3
part des allocataires percevant l'allocation adultes handicapés (en %)	7,4	8,2	19,2	4,8	5,3	27,4	5,4	5,9	25,3
part des allocataires percevant la prime d'activité (en %)	18,2	29,3	73,4	17,7	28,9	87,9	17,4	28,0	85,9
Allocataires sur population de référence du RUC*	287	326	13,6	9 970	11 487	15,2	204 633	236 063	15,4
dont allocataires dépendants des prestations à 50% ou plus	107	133	24,3	2 076	2 436	17,3	52 551	59 237	12,7
- dont allocataires dépendants de 50 à 74%	12,1	20,3	107,7	27,3	27,2	16,9	24,9	25,4	14,6
- dont allocataires dépendants de 75 à 100%	87,9	79,7	12,8	72,7	72,8	17,5	75,1	74,6	12,1
Structure familiale des allocataires dépendants à 50% ou plus									
allocataires isolés (en %)	79,4	74,4	16,5	47,5	49,5	22,3	47,8	50,5	19,2
couples sans enfant (en %)	0,9	1,5	100,0	3,0	2,7	4,8	3,2	3,0	7,1
familles monoparentales (en %)	15,9	18,8	47,1	29,1	28,3	14,1	27,8	26,6	7,8
couples avec enfant(s) (en %)	3,7	5,3	75,0	20,4	19,5	12,3	21,2	19,8	5,3

* Hors étudiants et allocataires ou conjoints âgés de 65 ans ou plus

Sources : Caisse d'allocations familiales du Val-d'Oise, décembre 2016, 2020 & Insee, recensement 2013, 2018

3. SITUATION SOCIALE DU QUARTIER, ÉVOLUTION 2016 - 2020

	Population allocataire	Taux d'évolution 2016/2020
	379	7,7 %
	Données 2020	Évolution 2016/2020
Taux d'allocataires isolés :	62,5 %	
Nombre de bénéficiaires de compléments de revenus :	131	
Nombre d'allocataires dépendant des prestations à 50 % ou plus :	133	

Le quartier prioritaire de la politique de la ville « Mare Des Noues », situé à la croisée des communes d'Ermont et de Franconville, compte 379 allocataires, soit une croissance de +7,7 % entre 2016 et 2020. En revanche, sa population, couverte par au moins une prestation versée par la caf (723 personnes), est restée stable sur cette période (+0,3 %).

La structure par âge de la population allocataire du quartier se distingue toujours de celle des communes par une surreprésentation des 45 ans ou plus (52,5 % contre 34,7 %) et une sous-représentation des 25-44 ans (45,1 % contre 59,3 %). S'agissant de la structure familiale des allocataires du quartier « Mare Des Noues », le nombre d'isolés a augmenté de +13,9 % sur la période observée, soit plus de 6 allocataires sur 10 en 2020. En revanche, le nombre de couples avec enfant(s) a baissé de -24,7 % sur cette période, leur part est ainsi près de trois fois inférieure à celle constatée au niveau des communes (15,3 % contre 44,7 %).

Ce quartier compte 247 bénéficiaires d'une aide au logement, soit des effectifs stables depuis 2016, représentant 65,2 % de l'ensemble des allocataires de ce territoire. Plus de la moitié de ces bénéficiaires réside dans le parc social (56,7 %) et plus de quatre allocataires sur dix sont logés en foyer ou résidence collective.

Au niveau de ce quartier, les parts des allocataires du revenu de solidarité active, de l'allocation aux adultes handicapés et de la prime d'activité ont toutes augmenté entre 2016 et 2020, respectivement de +7,1 points, +0,8 point et +11,1 points¹. Ainsi, 131 allocataires perçoivent un complément de revenus en 2020, soit une évolution de +39,4 % sur la période observée, représentant 34,6 % des allocataires de ce territoire. Enfin, parmi l'ensemble des allocataires dans le champ des revenus du quartier « Mare Des Noues », le nombre de dépendants des prestations à 50 % ou plus connaît une hausse de +24,3 % depuis 2016. Ce taux d'allocataires reste ainsi nettement supérieur à celui des communes (40,8 % contre 21,2 %). ■

¹- Cette hausse est due d'une part, à la modification réglementaire intervenue sur la période observée et d'autre part, aux faibles effectifs de 2016 (17 bénéficiaires de la prime d'activité).

QP095023

MONTEDOUR

COMMUNE : FRANCONVILLE

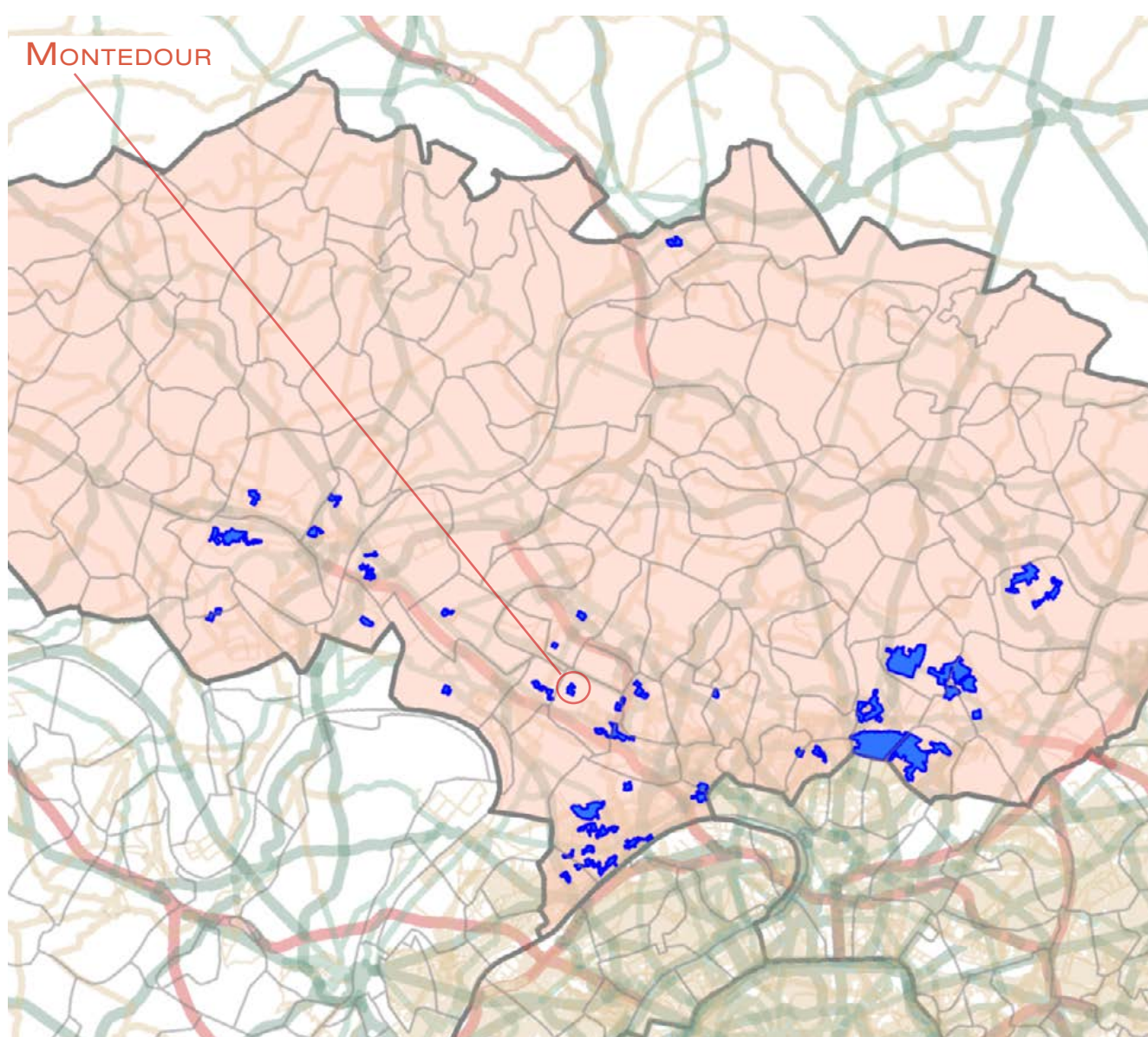

1. LES ÉQUIPEMENTS SOCIAUX FINANCÉS PAR LA CAF

- Les structures «petite enfance» : équipements d'accueil du jeune enfant (Eaje) et relais assistants maternels (Ram)
- Les structures «animation de la vie sociale» : centres sociaux (Cs) et espaces de vie sociale (Evs)
- Les structures «parentalité» : centres sociaux proposant une animation collective famille (Csacf) et lieux d'accompagnement enfants-parents (Laep)
- Les structures «jeunesse» : foyers de jeunes travailleurs (Fjt)

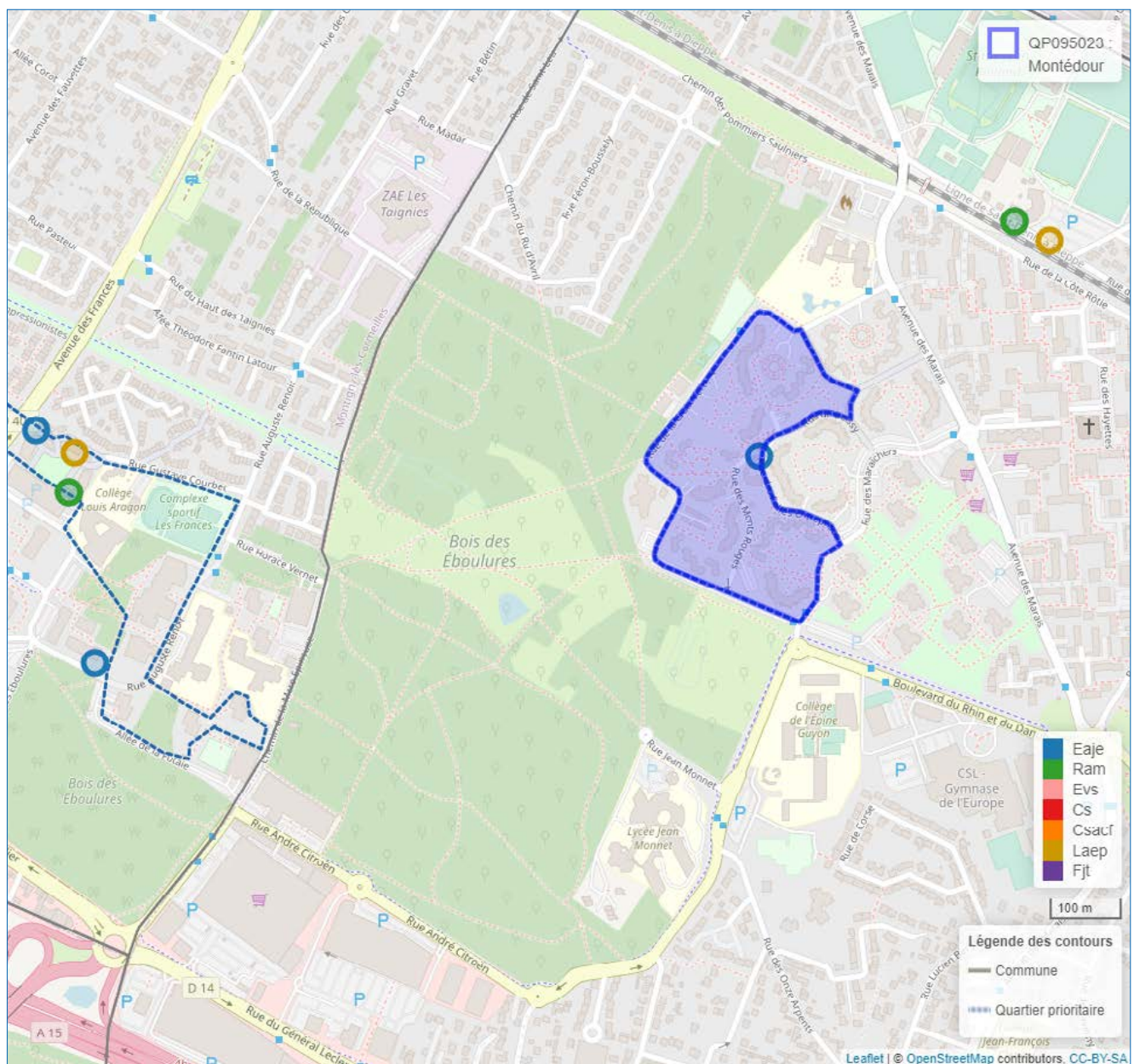

© Geofila® 2.0 IGN

Source : Caisse d'allocations familiales du Val-d'Oise décembre 2020

1 Géolocalisation réalisée à partir des bases de données Omega et Sias 2020.

2 Un risque de recouvrement d'un équipement par un autre est possible, si ceux-ci se situent à la même adresse`

- Se référer à la carte interactive intégrée sur le site : www.ctrad-caf-idf.fr.



2. DONNÉES SOCIALES SUR LES ALLOCATAIRES

QP095023	Quartier			Commune(s)			Département		
	2016	2020	évolution des effectifs (en %)	2016	2020	évolution des effectifs (en %)	2016	2020	évolution des effectifs (en %)
Données de contexte sociodémographique									
Population Insee estimation 2013 et 2018	1 687	1 752	3,9	34 014	37 010	8,8	1 205 539	1 238 581	2,7
Allocataires	442	483	9,3	5 816	6 875	18,2	221 450	255 591	15,4
structure par âge des allocataires (en %) :									
moins de 25 ans	4,8	3,9	-9,5	5,6	5,9	24,8	7,3	8,5	34,0
de 25 à 44 ans	47,7	45,8	4,7	64,1	61,8	13,9	59,3	56,7	10,4
de 45 à 59 ans	36,4	32,7	-1,9	22,7	24,7	28,4	25,4	26,2	19,2
de 60 ans ou plus	11,1	17,6	73,5	7,5	7,6	19,6	8,0	8,5	23,0
structure familiale des allocataires (en %) :									
allocataires isolés	33,7	40,8	32,2	24,8	30,3	43,9	28,7	35,0	40,8
couples sans enfant	5,9	6,0	11,5	3,7	3,7	19,6	3,7	4,0	23,4
familles monoparentales	28,1	24,0	-6,5	19,8	19,8	17,9	18,5	17,8	10,9
couples avec enfant(s)	32,4	29,2	-1,4	51,7	46,3	5,9	49,1	43,3	1,7
Familles allocataires :	267	257	-3,7	4 157	4 539	9,2	149 725	156 025	4,2
avec 1 enfant (en %)	34,8	33,9	-6,5	30,0	28,1	2,2	26,4	25,8	1,8
avec 2 enfants (en %)	36,0	37,0	-1,0	46,5	47,0	10,4	45,2	44,6	2,9
avec 3 enfants ou plus (en %)	29,2	29,2	-3,8	23,5	24,9	15,8	28,3	29,5	8,6
Enfants à charge	544	527	-3,1	8 412	9 350	11,2	319 009	336 452	5,5
de moins de 3 ans (en %)	14,9	14,6	-4,9	19,8	18,1	1,4	16,7	15,4	-2,6
de 3 à 5 ans (en %)	16,0	19,4	17,2	17,2	16,0	3,2	16,0	15,5	2,3
de 6 à 15 ans (en %)	46,7	46,3	-3,9	49,2	50,9	14,9	50,9	51,9	7,6
de 16 à 17 ans (en %)	9,7	10,1	-	7,0	7,3	16,2	8,1	8,2	7,7
de 18 à 25 ans (en %)	12,7	9,7	-26,1	6,7	7,7	27,9	8,3	8,9	12,9
Population couverte	1 159	1 184	2,2	17 447	19 671	12,7	658 116	713 363	8,4
Données de contexte socioéconomique									
Bénéficiaires d'une aide au logement	291	307	5,5	2 286	2 471	8,1	95 325	104 930	10,1
location parc social (en %)	96,9	99,0	7,8	53,1	51,7	5,2	52,8	52,6	9,5
location parc privé (en %)	1,7	0,3	-80,0	30,5	36,3	28,5	31,7	35,0	21,5
Bénéficiaires de compléments de revenus	99	124	25,3	933	1 216	30,3	44 001	53 839	22,4
part des allocataires percevant le revenu de solidarité active (en %)	15,4	16,6	17,6	11,8	12,4	25,0	14,5	15,2	21,3
part des allocataires percevant l'allocation adultes handicapés (en %)	7,0	9,1	41,9	4,3	5,3	45,0	5,4	5,9	25,3
part des allocataires percevant la prime d'activité (en %)	24,2	36,0	62,6	17,9	28,9	91,5	17,4	28,0	85,9
Allocataires sur population de référence du RUC*	403	438	8,7	5 474	6 502	18,8	204 633	236 063	15,4
dont allocataires dépendants des prestations à 50% ou plus	112	126	12,5	1 119	1 323	18,2	52 551	59 237	12,7
- dont allocataires dépendants de 50 à 74%	24,1	27,8	29,6	25,3	27,6	29,0	24,9	25,4	14,6
- dont allocataires dépendants de 75 à 100%	75,9	72,2	7,1	74,7	72,4	14,6	75,1	74,6	12,1
Structure familiale des allocataires dépendants à 50% ou plus									
allocataires isolés (en %)	41,1	42,1	15,2	44,1	47,1	26,1	47,8	50,5	19,2
couples sans enfant (en %)	2,7	3,2	33,3	2,9	2,6	9,4	3,2	3,0	7,1
familles monoparentales (en %)	40,2	39,7	11,1	30,2	28,9	13,0	27,8	26,6	7,8
couples avec enfant(s) (en %)	16,1	15,1	5,6	22,8	21,4	11,0	21,2	19,8	5,3

* Hors étudiants et allocataires ou conjoints âgés de 65 ans ou plus

Sources : Caisse d'allocations familiales du Val-d'Oise, décembre 2016, 2020 & Insee, recensement 2013, 2018

3. SITUATION SOCIALE DU QUARTIER, ÉVOLUTION 2016 - 2020

	Population allocataire	Taux d'évolution 2016/2020
	483	9,3 %
	Données 2020	Évolution 2016/2020
Taux d'allocataires isolés :	40,8 %	
Nombre de bénéficiaires de compléments de revenus :	124	
Nombre d'allocataires dépendant des prestations à 50 % ou plus :	126	

Le quartier prioritaire de la politique de la ville « Montedour », situé dans la commune de Franconville, compte 483 allocataires, soit une croissance de +9,3 % entre 2016 et 2020. Dans une moindre mesure, sa population, couverte par au moins une prestation versée par la caf (1 184 personnes), a augmenté de +2,2 % sur cette période.

La population allocataire du quartier se différencie toujours de celle de la commune tant concernant la structure par âge que la structure familiale des allocataires. Ainsi, la part des 25-44 ans est nettement sous-représentée dans le quartier (45,8 % contre 61,8 % au niveau *supra*), alors que les 45 ans ou plus sont surreprésentés (50,3 % contre 32,5 %), d'autant que les effectifs des 60 ans ou plus ont crû de +73,5 %. S'agissant de la composition familiale, les familles allocataires sont nettement moins représentées avec une baisse de leurs effectifs de -6,5 % pour les familles monoparentales et -1,4 % pour les couples avec enfant(s), entre 2016 et 2020. Ainsi, la part des familles biparentales ne représente que 29,2 % de l'ensemble des allocataires du quartier contre 46,3 % à l'échelon communal. De fait, les isolés sont plus représentés et majoritaires au niveau de « Montedour » : 40,8 % contre 30,3 % à l'échelon supérieur.

Ce quartier compte 307 bénéficiaires d'une aide au logement, représentant 63,6 % de l'ensemble des allocataires de ce territoire, soit une hausse de +5,5 % depuis 2016. La quasi-totalité de ces bénéficiaires réside dans le parc social (99,0 %).

Au niveau de ce quartier, les parts des allocataires du revenu de solidarité active, de l'allocation aux adultes handicapés et de la prime d'activité ont toutes augmenté entre 2016 et 2020, respectivement de +1,2 point, +2,1 points et +11,8 points. Ainsi, 124 allocataires perçoivent un complément de revenus en 2020, soit une évolution de +25,3 % sur la période observée, représentant 25,7 % des allocataires de ce territoire. Enfin, parmi l'ensemble des allocataires dans le champ des revenus du quartier « Montedour », le nombre de dépendants des prestations à 50 % ou plus connaît une hausse de +12,5 % depuis 2016. Ce taux d'allocataires reste ainsi supérieur à celui de la commune (28,8 % contre 20,3 %). ■

QP095024

LES NAQUETTES

COMMUNE : HERBLAY

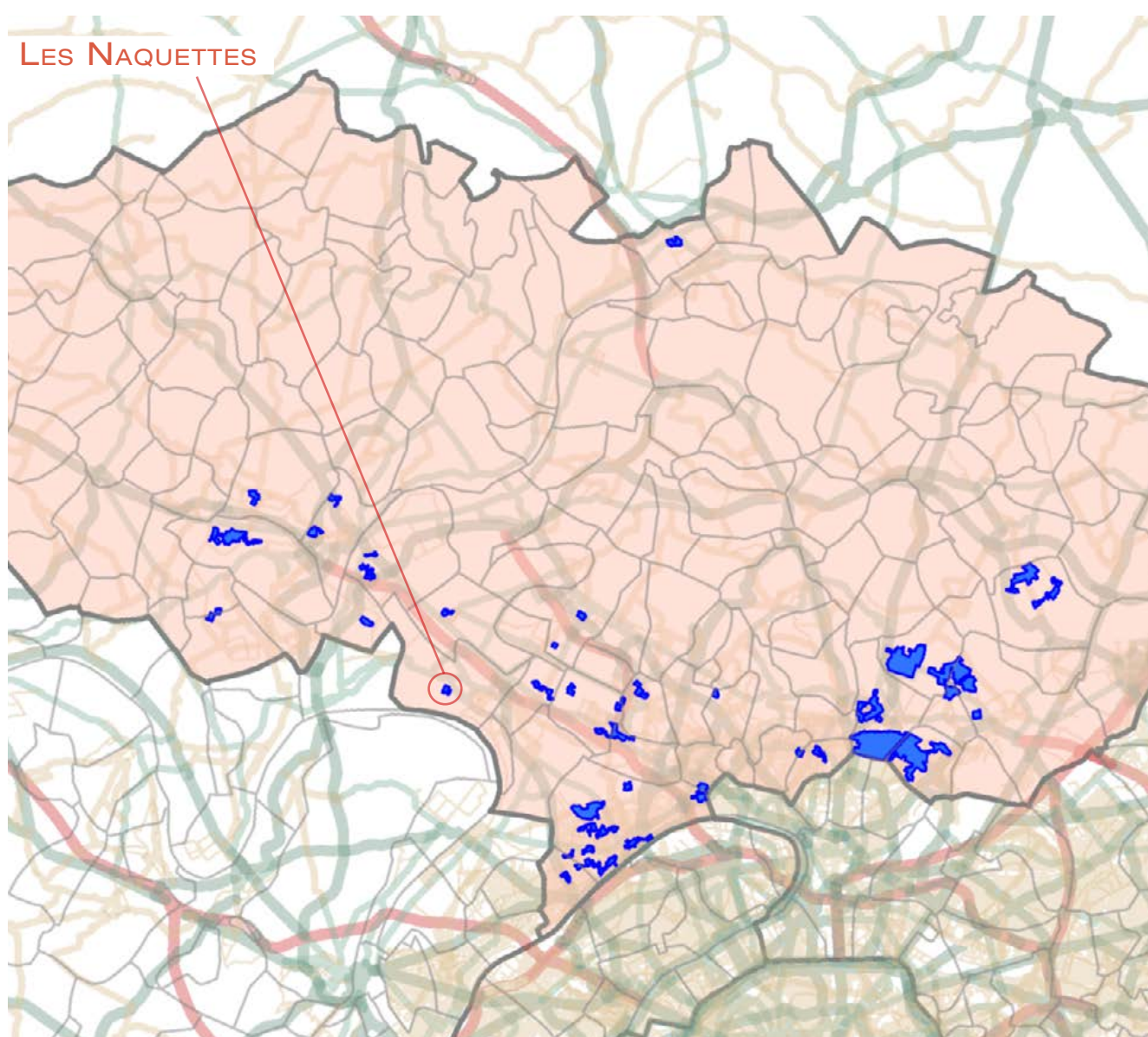

1. LES ÉQUIPEMENTS SOCIAUX FINANCÉS PAR LA CAF

- Les structures «petite enfance» : équipements d'accueil du jeune enfant (Eaje) et relais assistants maternels (Ram)
- Les structures «animation de la vie sociale» : centres sociaux (Cs) et espaces de vie sociale (Evs)
- Les structures «parentalité» : centres sociaux proposant une animation collective famille (Csacf) et lieux d'accompagnement enfants-parents (Laep)
- Les structures «jeunesse» : foyers de jeunes travailleurs (Fjt)

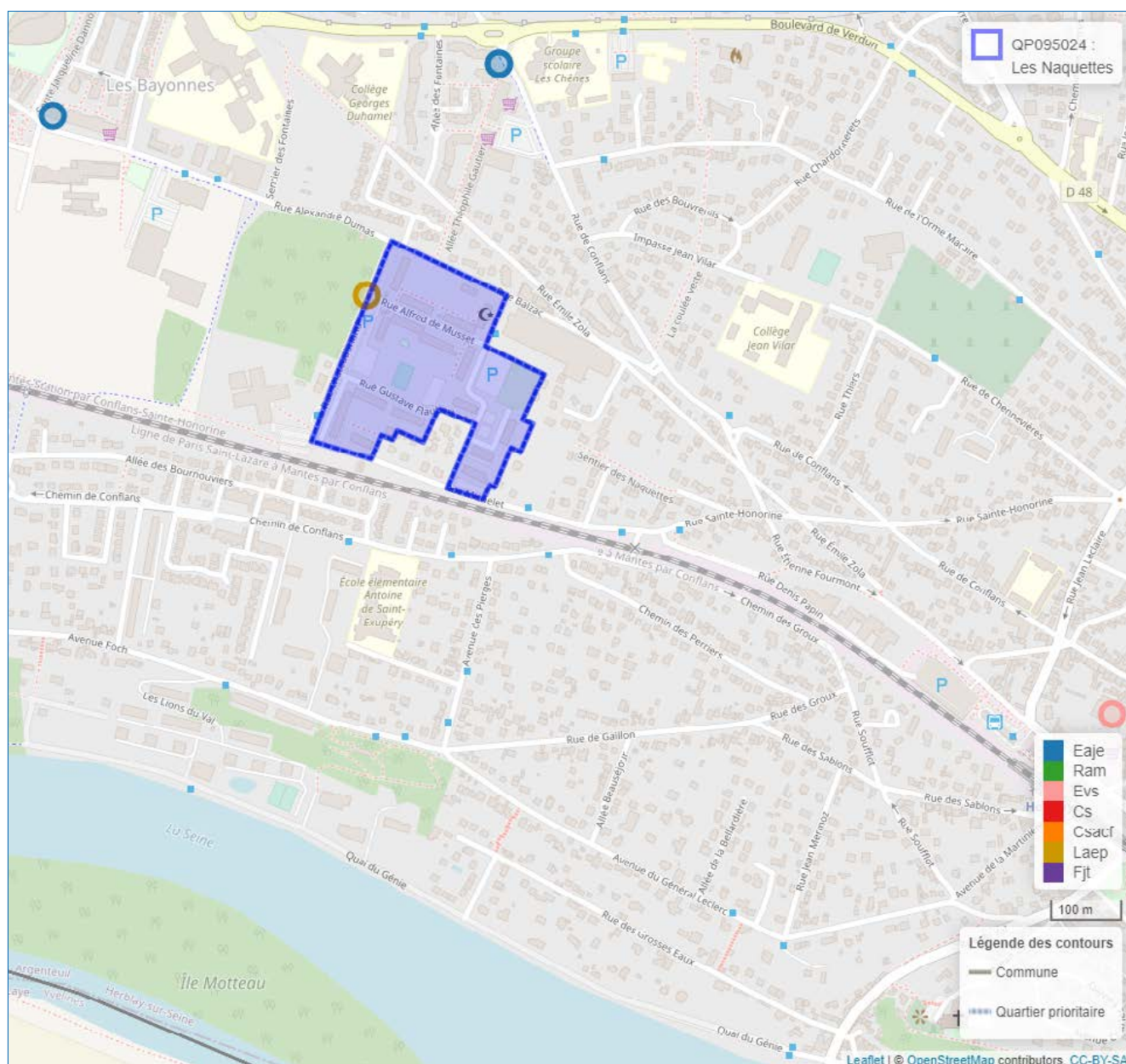

© Geofila® 2.0 IGN

Source : Caisse d'allocations familiales du Val-d'Oise décembre 2020

1 Géolocalisation réalisée à partir des bases de données Omega et Sias 2020.

2 Un risque de recouvrement d'un équipement par un autre est possible, si ceux-ci se situent à la même adresse`

- Se référer à la carte interactive intégrée sur le site : www.ctrad-caf-idf.fr.



2. DONNÉES SOCIALES SUR LES ALLOCATAIRES

QP095024	Quartier			Commune(s)			Département		
	2016	2020	évolution des effectifs (en %)	2016	2020	évolution des effectifs (en %)	2016	2020	évolution des effectifs (en %)
Données de contexte sociodémographique									
Population Insee estimation 2013 et 2018	1 151	1 238	7,6	27 692	30 095	8,7	1 205 539	1 238 581	2,7
Allocataires	299	335	12,0	4 706	5 828	23,8	221 450	255 591	15,4
structure par âge des allocataires (en %) :									
moins de 25 ans	5,7	6,0	17,6	7,3	7,3	24,4	7,3	8,5	34,0
de 25 à 44 ans	54,8	48,7	-0,6	64,8	63,5	21,4	59,3	56,7	10,4
de 45 à 59 ans	25,8	32,8	42,9	23,5	24,3	28,0	25,4	26,2	19,2
de 60 ans ou plus	13,7	12,5	2,4	4,4	4,8	34,5	8,0	8,5	23,0
structure familiale des allocataires (en %) :									
allocataires isolés	27,1	33,7	39,5	23,0	28,3	52,3	28,7	35,0	40,8
couples sans enfant	4,7	4,2	-	2,9	3,0	29,6	3,7	4,0	23,4
familles monoparentales	18,1	20,6	27,8	16,6	18,2	35,9	18,5	17,8	10,9
couples avec enfant(s)	50,2	41,5	-7,3	57,6	50,5	8,7	49,1	43,3	1,7
Familles allocataires :	204	208	2,0	3 489	4 005	14,8	149 725	156 025	4,2
avec 1 enfant (en %)	27,5	29,3	8,9	23,7	24,2	17,3	26,4	25,8	1,8
avec 2 enfants (en %)	35,3	29,8	-13,9	53,0	52,3	13,2	45,2	44,6	2,9
avec 3 enfants ou plus (en %)	37,3	40,9	11,8	23,3	23,5	15,8	28,3	29,5	8,6
Enfants à charge	465	486	4,5	7 242	8 295	14,5	319 009	336 452	5,5
de moins de 3 ans (en %)	16,3	11,7	-25,0	16,0	15,4	10,3	16,7	15,4	-2,6
de 3 à 5 ans (en %)	16,3	16,7	6,6	15,8	16,3	18,4	16,0	15,5	2,3
de 6 à 15 ans (en %)	52,0	50,0	0,4	52,7	52,3	13,8	50,9	51,9	7,6
de 16 à 17 ans (en %)	7,3	10,1	44,1	7,9	8,0	15,9	8,1	8,2	7,7
de 18 à 25 ans (en %)	8,0	11,5	51,4	7,7	8,0	19,2	8,3	8,9	12,9
Population couverte	928	976	5,2	14 789	17 246	16,6	658 116	713 363	8,4
Données de contexte socioéconomique									
Bénéficiaires d'une aide au logement	180	202	12,2	1 338	1 712	28,0	95 325	104 930	10,1
location parc social (en %)	100,0	99,5	11,7	46,6	54,3	49,0	52,8	52,6	9,5
location parc privé (en %)	-	0,5	-	37,2	34,1	17,3	31,7	35,0	21,5
Bénéficiaires de compléments de revenus	68	84	23,5	862	1 174	36,2	44 001	53 839	22,4
part des allocataires percevant le revenu de solidarité active (en %)	15,7	19,4	38,3	14,0	15,3	35,6	14,5	15,2	21,3
part des allocataires percevant l'allocation adultes handicapés (en %)	7,0	5,7	-9,5	4,4	4,9	38,0	5,4	5,9	25,3
part des allocataires percevant la prime d'activité (en %)	21,4	34,6	81,3	14,6	24,4	107,0	17,4	28,0	85,9
Allocataires sur population de référence du RUC*	274	299	9,1	4 536	5 632	24,2	204 633	236 063	15,4
dont allocataires dépendants des prestations à 50% ou plus	90	107	18,9	1 013	1 330	31,3	52 551	59 237	12,7
- dont allocataires dépendants de 50 à 74%	36,7	32,7	6,1	17,5	21,4	60,5	24,9	25,4	14,6
- dont allocataires dépendants de 75 à 100%	63,3	67,3	26,3	82,5	78,6	25,1	75,1	74,6	12,1
Structure familiale des allocataires dépendants à 50% ou plus									
allocataires isolés (en %)	-	-	-	49,9	48,4	27,5	47,8	50,5	19,2
couples sans enfant (en %)	27,8	29,9	28,0	3,6	3,1	13,9	3,2	3,0	7,1
familles monoparentales (en %)	36,7	35,5	15,2	26,9	29,0	41,9	27,8	26,6	7,8
couples avec enfant(s) (en %)	35,6	34,6	15,6	19,7	19,5	29,5	21,2	19,8	5,3

* Hors étudiants et allocataires ou conjoints âgés de 65 ans ou plus

Sources : Caisse d'allocations familiales du Val-d'Oise, décembre 2016, 2020 & Insee, recensement 2013, 2018

3. SITUATION SOCIALE DU QUARTIER, ÉVOLUTION 2016 - 2020

	Population allocataire	Taux d'évolution 2016/2020
	335	12,0 %
	Données 2020	Évolution 2016/2020
Taux d'allocataires isolés :	33,7 %	
Nombre de bénéficiaires de compléments de revenus :	84	
Nombre d'allocataires dépendant des prestations à 50 % ou plus :	107	

Le quartier prioritaire de la politique de la ville « Les Naquettes », situé dans la commune d'Herblay, compte 335 allocataires, soit une croissance de +12,0 % entre 2016 et 2020. Dans une moindre mesure, sa population, couverte par au moins une prestation versée par la caf (976 personnes), a augmenté de +5,2 % sur cette période.

Concernant la structure par âge de la population allocataire du quartier, les 25-44 ans ont légèrement baissé de -0,6 % entre 2016 et 2020, accentuant l'écart entre les représentations de cette tranche d'âge entre les deux niveaux territoriaux, 48,7 % au niveau du quartier contre 63,5 % à l'échelon *supra*. À l'inverse, les 45 ans ou plus sont sur-représentés dans le quartier, notamment les 60 ans ou plus (12,5 % contre 4,8 %). Cette répartition par âge influe sur la structure familiale des allocataires du quartier, avec notamment une part plus faible des couples avec enfant(s) (41,5 % contre 50,5 %). En revanche, les parts des isolés et des familles monoparentales restent plus importantes dans le quartier, respectivement 33,7 % contre 28,3 % et 20,6 % contre 18,2 %. Par ailleurs, parmi l'ensemble des familles allocataires résidant dans le quartier, force est de constater la prépondérance de celles ayant trois enfants ou plus : 40,9 % contre 23,5 % au niveau de la commune. Leurs effectifs ont notamment augmenté de +11,8 % sur la période observée.

Ce quartier compte 202 bénéficiaires d'une aide au logement, représentant 60,3 % de l'ensemble des allocataires de ce territoire, soit une hausse de +12,2 % depuis 2016. La quasi-totalité de ces bénéficiaires réside dans le parc social (99,5 %).

Parmi les bénéficiaires de compléments de revenus résidant sur ce quartier, seuls les allocataires du revenu de solidarité active et ceux de la prime d'activité ont augmenté entre 2016 et 2020, respectivement de +38,3 %, et +81,3 %¹, alors que les bénéficiaires de l'allocation aux adultes handicapés ont baissé de -9,5 %. Ainsi, 84 allocataires perçoivent un complément de revenus en 2020, soit une évolution de +23,5 % sur la période observée, représentant 25,1 % des allocataires de ce territoire. Enfin, parmi l'ensemble des allocataires dans le champ des revenus du quartier « Les Naquettes », le nombre de dépendants des prestations à 50 % ou plus connaît une hausse de +18,9 % depuis 2016. Ce taux d'allocataires reste ainsi nettement supérieur à celui de la commune (35,8 % contre 23,6 %). ■

¹- Cette hausse est d'autant plus marquée que les effectifs étaient faibles en 2016 (15 allocataires percevant la prime d'activité).

QP095025

LES FRANCES

COMMUNE : MONTIGNY-LÈS-CORMEILLES

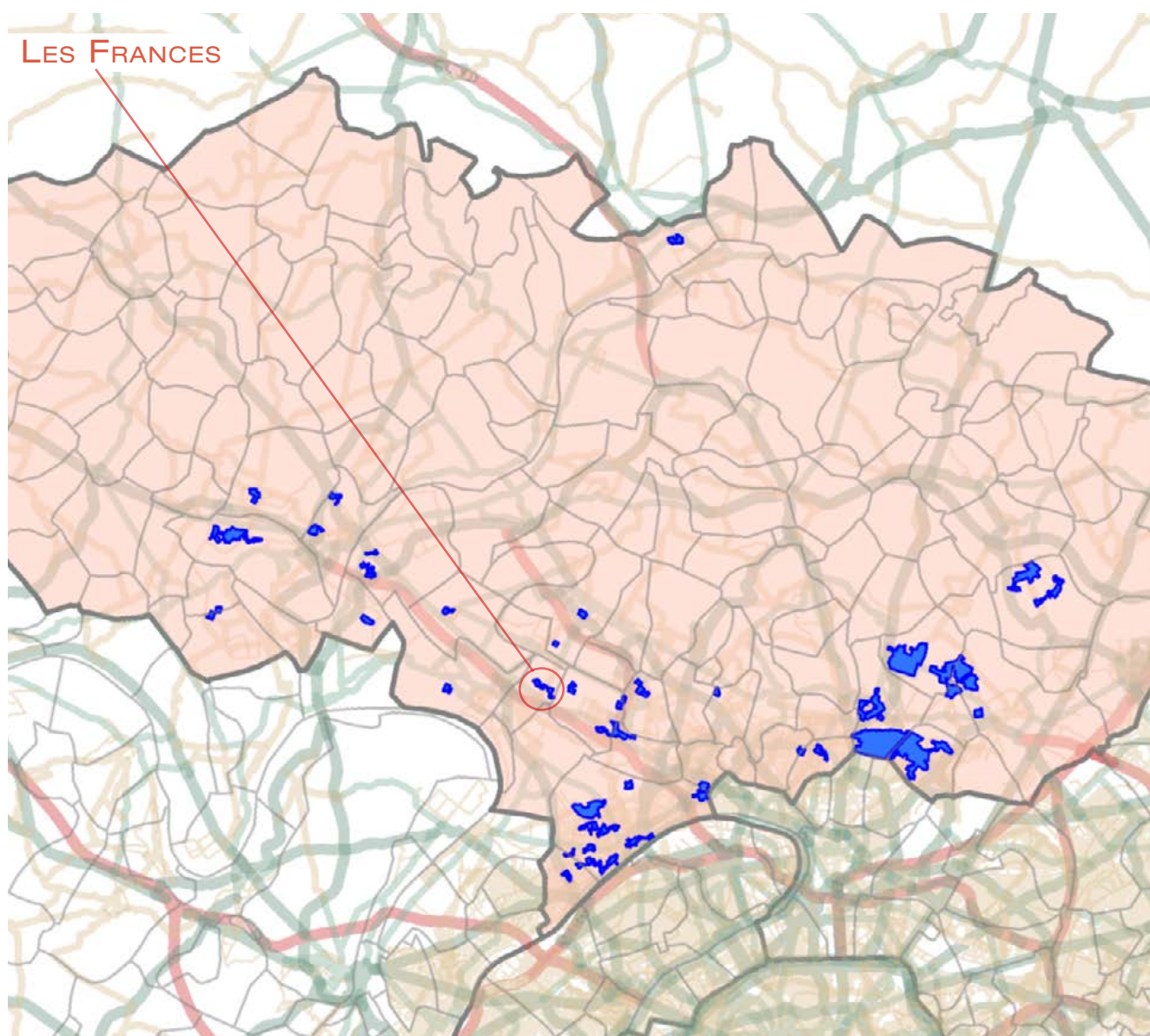

1. LES ÉQUIPEMENTS SOCIAUX FINANÇÉS PAR LA CAF

- Les structures «petite enfance» : équipements d'accueil du jeune enfant (Eaje) et relais assistants maternels (Ram)
- Les structures «animation de la vie sociale» : centres sociaux (Cs) et espaces de vie sociale (Evs)
- Les structures «parentalité» : centres sociaux proposant une animation collective famille (Csacf) et lieux d'accompagnement enfants-parents (Laep)
- Les structures «jeunesse» : foyers de jeunes travailleurs (Fjt)

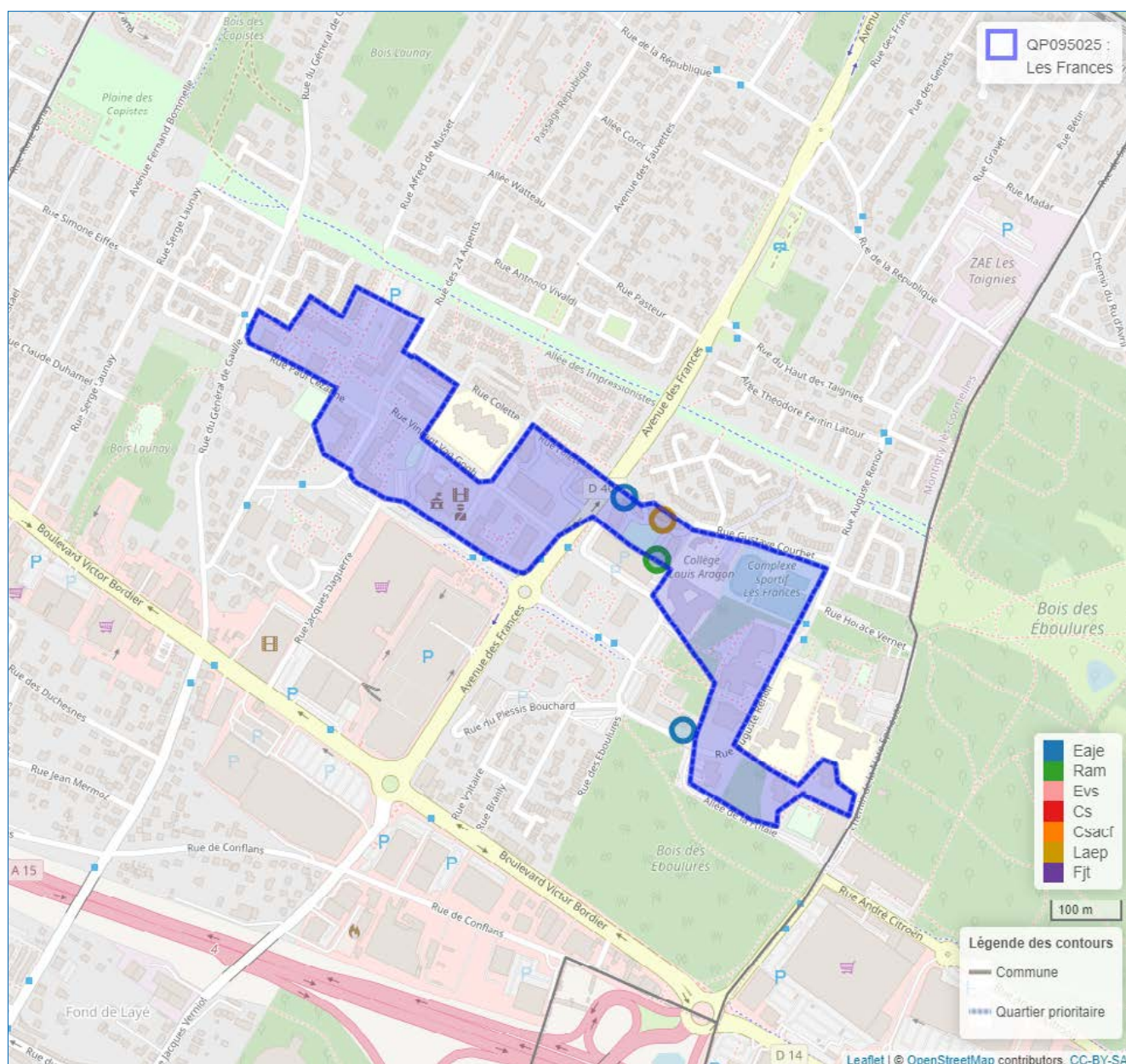

© Geofila® 2.0 IGN

Source : Caisse d'allocations familiales du Val-d'Oise décembre 2020

1 Géolocalisation réalisée à partir des bases de données Omega et Sias 2020.

2 Un risque de recouvrement d'un équipement par un autre est possible, si ceux-ci se situent à la même adresse`

- Se référer à la carte interactive intégrée sur le site : www.ctrad-caf-idf.fr.

2. DONNÉES SOCIALES SUR LES ALLOCATAIRES

QP095025	Quartier			Commune(s)			Département		
	2016	2020	évolution des effectifs (en %)	2016	2020	évolution des effectifs (en %)	2016	2020	évolution des effectifs (en %)
Données de contexte sociodémographique									
Population Insee estimation 2013 et 2018	2 962	3 487	17,7	21 116	21 638	2,5	1 205 539	1 238 581	2,7
Allocataires	773	909	17,6	4 024	4 577	13,7	221 450	255 591	15,4
structure par âge des allocataires (en %) :									
moins de 25 ans	4,0	4,3	25,8	4,9	5,7	33,7	7,3	8,5	34,0
de 25 à 44 ans	54,2	45,5	-1,2	62,4	58,1	6,0	59,3	56,7	10,4
de 45 à 59 ans	27,2	32,9	42,4	25,3	27,3	22,6	25,4	26,2	19,2
de 60 ans ou plus	14,6	17,3	38,9	7,4	8,8	35,5	8,0	8,5	23,0
structure familiale des allocataires (en %) :									
allocataires isolés	33,0	35,9	27,8	27,0	32,0	34,7	28,7	35,0	40,8
couples sans enfant	4,4	6,1	61,8	3,2	4,1	46,1	3,7	4,0	23,4
familles monoparentales	23,4	23,7	18,8	18,4	17,4	7,5	18,5	17,8	10,9
couples avec enfant(s)	39,2	34,4	3,3	51,4	46,5	2,9	49,1	43,3	1,7
Familles allocataires :	484	528	9,1	2 810	2 927	4,2	149 725	156 025	4,2
avec 1 enfant (en %)	28,3	25,6	-1,5	24,0	24,3	5,5	26,4	25,8	1,8
avec 2 enfants (en %)	34,9	36,6	14,2	44,9	42,0	-2,5	45,2	44,6	2,9
avec 3 enfants ou plus (en %)	36,8	37,9	12,4	31,2	33,8	12,8	28,3	29,5	8,6
Enfants à charge	1 100	1 233	12,1	6 192	6 563	6,0	319 009	336 452	5,5
de moins de 3 ans (en %)	16,7	12,0	-19,6	16,8	15,4	-3,4	16,7	15,4	-2,6
de 3 à 5 ans (en %)	15,3	15,9	16,7	16,6	15,9	1,7	16,0	15,5	2,3
de 6 à 15 ans (en %)	48,6	51,9	19,6	50,4	51,9	9,3	50,9	51,9	7,6
de 16 à 17 ans (en %)	7,8	8,8	25,6	7,9	7,8	5,1	8,1	8,2	7,7
de 18 à 25 ans (en %)	11,5	11,4	11,0	8,4	9,0	14,3	8,3	8,9	12,9
Population couverte	2 220	2 520	13,5	12 431	13 470	8,4	658 116	713 363	8,4
Données de contexte socioéconomique									
Bénéficiaires d'une aide au logement	507	568	12,0	1 778	1 917	7,8	95 325	104 930	10,1
location parc social (en %)	98,6	95,2	8,2	59,9	60,6	9,0	52,8	52,6	9,5
location parc privé (en %)	0,4	1,9	450,0	18,6	21,7	26,1	31,7	35,0	21,5
Bénéficiaires de compléments de revenus	222	263	18,5	882	1 037	17,6	44 001	53 839	22,4
part des allocataires percevant le revenu de solidarité active (en %)	20,6	20,5	17,0	16,3	16,3	14,0	14,5	15,2	21,3
part des allocataires percevant l'allocation adultes handicapés (en %)	8,2	8,5	22,2	5,6	6,3	27,9	5,4	5,9	25,3
part des allocataires percevant la prime d'activité (en %)	21,6	33,2	80,8	17,9	28,6	81,6	17,4	28,0	85,9
Allocataires sur population de référence du RUC*	699	801	14,6	3 824	4 324	13,1	204 633	236 063	15,4
dont allocataires dépendants des prestations à 50% ou plus	254	273	7,5	1 036	1 097	5,9	52 551	59 237	12,7
- dont allocataires dépendants de 50 à 74%	27,2	30,8	21,7	26,0	29,2	19,0	24,9	25,4	14,6
- dont allocataires dépendants de 75 à 100%	72,8	69,2	2,2	74,0	70,8	1,3	75,1	74,6	12,1
Structure familiale des allocataires dépendants à 50% ou plus									
allocataires isolés (en %)	44,1	40,3	-1,8	51,4	49,9	2,6	47,8	50,5	19,2
couples sans enfant (en %)	0,4	1,5	300,0	2,0	2,5	28,6	3,2	3,0	7,1
familles monoparentales (en %)	28,3	34,1	29,2	26,4	27,5	10,2	27,8	26,6	7,8
couples avec enfant(s) (en %)	27,2	24,2	-4,3	20,1	20,1	6,3	21,2	19,8	5,3

* Hors étudiants et allocataires ou conjoints âgés de 65 ans ou plus

Sources : Caisse d'allocations familiales du Val-d'Oise, décembre 2016, 2020 & Insee, recensement 2013, 2018

3. SITUATION SOCIALE DU QUARTIER, ÉVOLUTION 2016 - 2020

	Population allocataire	Taux d'évolution 2016/2020
	909	17,6 %
	Données 2020	Évolution 2016/2020
Taux d'allocataires isolés :	35,9 %	
Nombre de bénéficiaires de compléments de revenus :	263	
Nombre d'allocataires dépendant des prestations à 50 % ou plus :	273	

Le quartier prioritaire de la politique de la ville « Les Frances », situé dans la commune de Montigny-lès-Cormeilles, compte 909 allocataires, soit une croissance de +17,6 % entre 2016 et 2020. Dans une moindre mesure, sa population, couverte par au moins une prestation versée par la caf (2 520 personnes), a augmenté de +13,5 % sur cette période.

Ce quartier se différencie toujours de la commune par une population allocataire plus âgée, avec une sous-représentation des 25-44 ans (45,5 % contre 58,1 %) et une surreprésentation des 45 ans ou plus, notamment des 60 ans ou plus (17,3 % contre 8,8 %), dont les effectifs ont augmenté de +38,9 % entre 2016 et 2020. S'agissant de la structure familiale des allocataires du quartier, avec une augmentation de leurs effectifs de +27,8 % sur la période observée, les isolés sont devenus majoritaires, représentant 35,9 % de l'ensemble des allocataires du quartier. De plus, concernant les familles allocataires, si les monoparents restent surreprésentées dans le quartier « Les Frances » par rapport au niveau communal (23,7 % contre 17,4 %), la part des couples avec enfant(s) demeure nettement plus faible (34,4 % contre 46,5 %).

Par ailleurs, parmi l'ensemble de ces familles, celles ayant 3 enfants ou plus sont majoritaires et surreprésentées par rapport au taux communal (37,9 % contre 33,8 %).

Ce quartier compte 568 bénéficiaires d'une aide au logement, représentant 62,5 % de l'ensemble des allocataires de ce territoire, soit une hausse de +12,0 % depuis 2016. La quasi-totalité de ces bénéficiaires réside dans le parc social (95,2 %).

Parmi les bénéficiaires de compléments de revenus de ce quartier, les parts des allocataires du revenu de solidarité active et de l'allocation aux adultes handicapés sont restées stables alors que celle des bénéficiaires de la prime d'activité a augmenté de +11,6 points entre 2016 et 2020. Ainsi, 263 allocataires perçoivent un complément de revenus en 2020, soit une évolution de +18,5 % sur la période observée, représentant 28,9 % des allocataires de ce territoire. Enfin, parmi l'ensemble des allocataires dans le champ des revenus du quartier « Les Frances », le nombre de dépendants des prestations à 50 % ou plus connaît une hausse de +7,5 % depuis 2016. Ce taux d'allocataires reste ainsi nettement supérieur à celui de la commune (34,1 % contre 25,4 %). ■

QP095026

CLOS SAINT PIERRE ÉLARGI

COMMUNE : PIERRELAYE

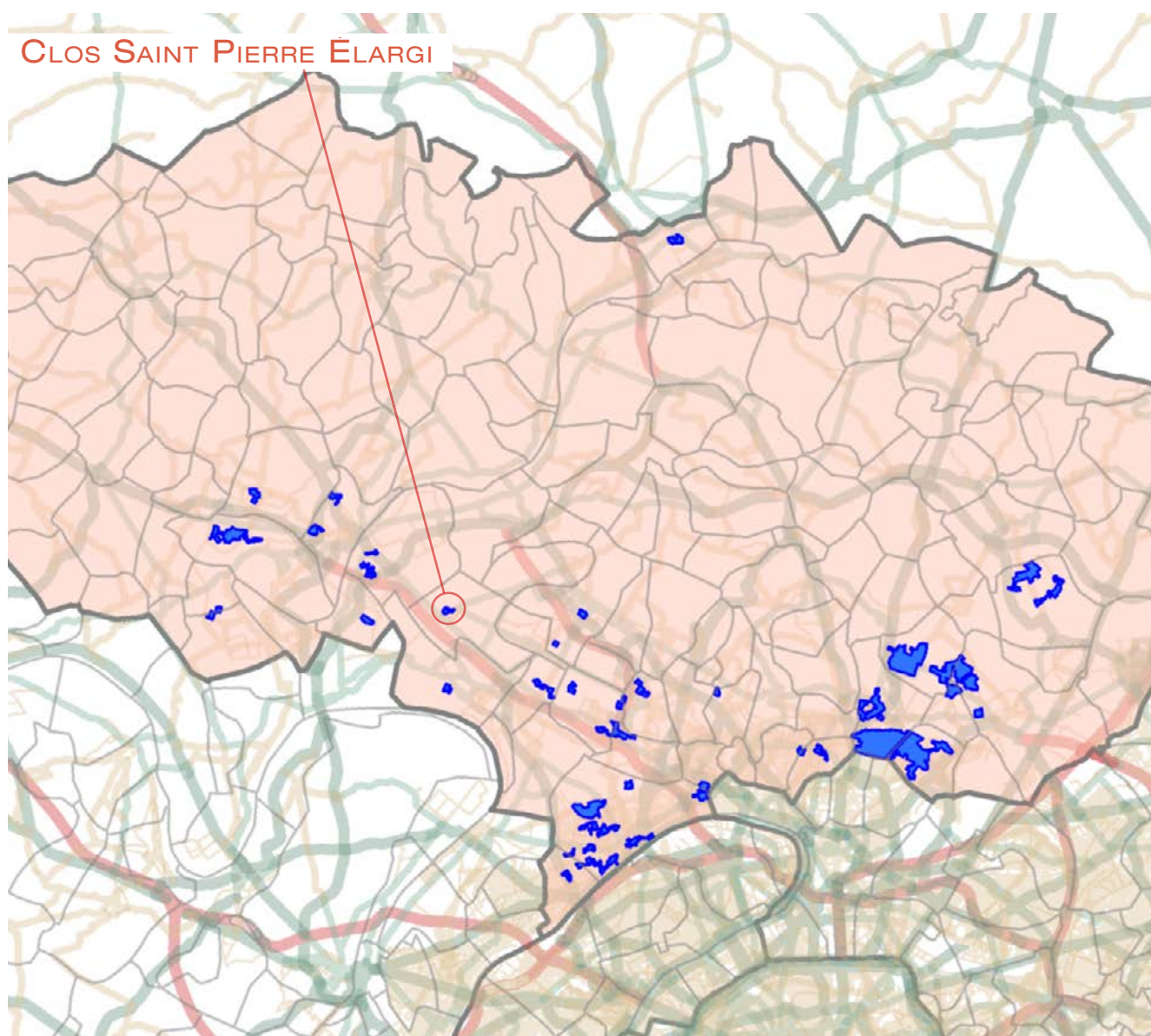

1. LES ÉQUIPEMENTS SOCIAUX FINANCÉS PAR LA CAF

- Les structures «petite enfance» : équipements d'accueil du jeune enfant (Eaje) et relais assistants maternels (Ram)
- Les structures «animation de la vie sociale» : centres sociaux (Cs) et espaces de vie sociale (Evs)
- Les structures «parentalité» : centres sociaux proposant une animation collective famille (Csacf) et lieux d'accompagnement enfants-parents (Laep)
- Les structures «jeunesse» : foyers de jeunes travailleurs (Fjt)

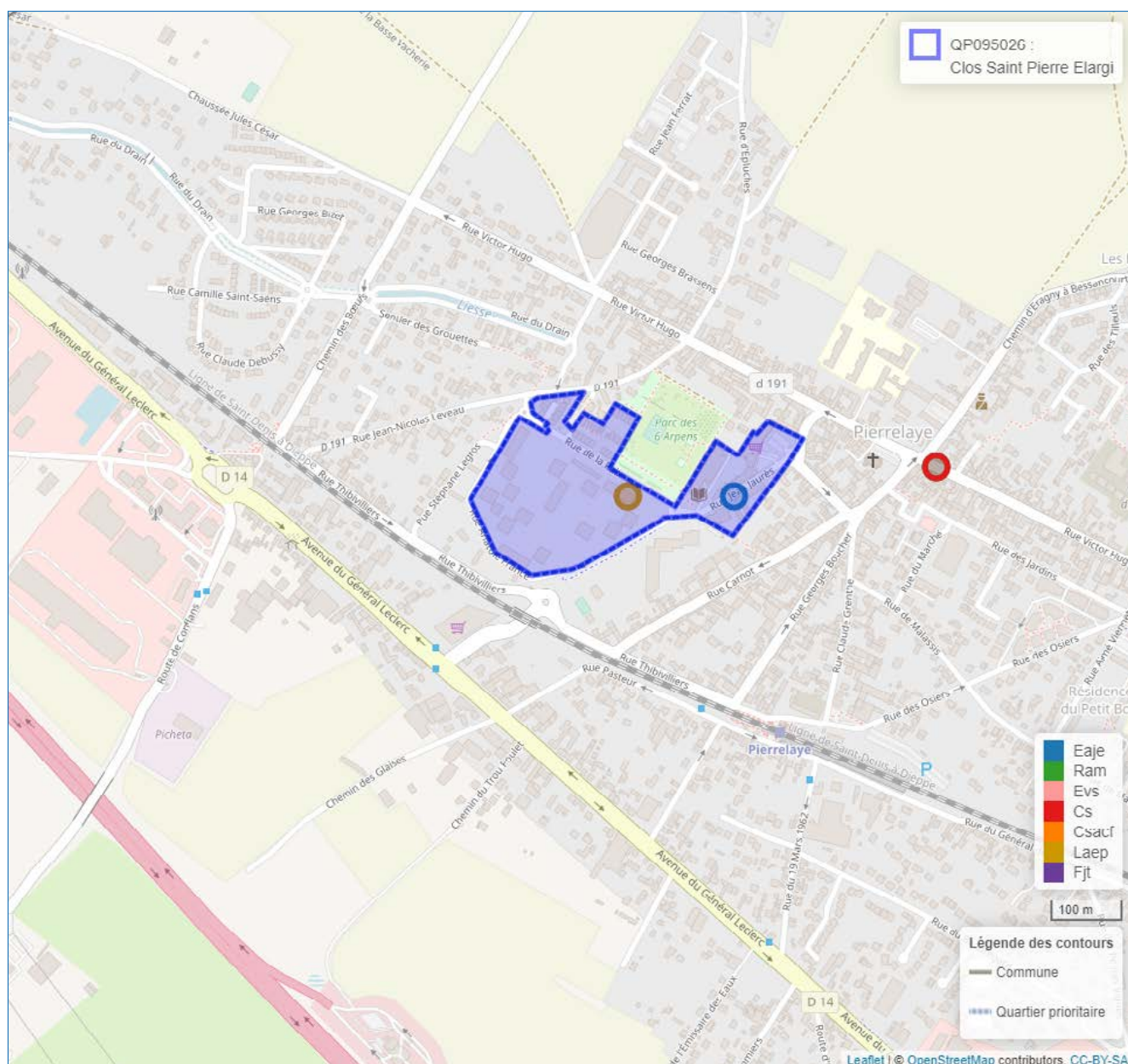

© Geofila® 2.0 IGN

Source : Caisse d'allocations familiales du Val-d'Oise décembre 2020

1 Géolocalisation réalisée à partir des bases de données Omega et Sias 2020.

2 Un risque de recouvrement d'un équipement par un autre est possible, si ceux-ci se situent à la même adresse`

- Se référer à la carte interactive intégrée sur le site : www.ctrad-caf-idf.fr.



2. DONNÉES SOCIALES SUR LES ALLOCATAIRES

QP095026	Quartier			Commune(s)			Département		
	2016	2020	évolution des effectifs (en %)	2016	2020	évolution des effectifs (en %)	2016	2020	évolution des effectifs (en %)
Données de contexte sociodémographique									
Population Insee estimation 2013 et 2018	1 339	1 393	4,0	8 155	8 908	9,2	1 205 539	1 238 581	2,7
Allocataires	369	379	2,7	1 430	1 860	30,1	221 450	255 591	15,4
structure par âge des allocataires (en %) :									
moins de 25 ans	4,1	4,7	20,0	6,6	8,1	57,9	7,3	8,5	34,0
de 25 à 44 ans	52,6	46,7	-8,8	60,3	60,3	30,0	59,3	56,7	10,4
de 45 à 59 ans	30,1	32,5	10,8	25,9	24,4	22,4	25,4	26,2	19,2
de 60 ans ou plus	13,3	16,1	24,5	7,1	7,3	32,4	8,0	8,5	23,0
structure familiale des allocataires (en %) :									
allocataires isolés	32,5	38,5	21,7	27,6	31,8	49,9	28,7	35,0	40,8
couples sans enfant	3,8	4,7	28,6	3,3	3,8	51,1	3,7	4,0	23,4
familles monoparentales	28,7	28,2	0,9	21,0	21,9	35,5	18,5	17,8	10,9
couples avec enfant(s)	35,0	28,5	-16,3	48,0	42,4	14,8	49,1	43,3	1,7
Familles allocataires :	235	215	-8,5	988	1 197	21,2	149 725	156 025	4,2
avec 1 enfant (en %)	34,0	34,0	-8,8	26,1	30,2	39,9	26,4	25,8	1,8
avec 2 enfants (en %)	31,1	34,9	2,7	47,4	42,4	8,3	45,2	44,6	2,9
avec 3 enfants ou plus (en %)	34,9	31,2	-18,3	26,5	27,5	25,6	28,3	29,5	8,6
Enfants à charge	502	452	-10,0	2 063	2 472	19,8	319 009	336 452	5,5
de moins de 3 ans (en %)	17,1	13,9	-26,7	17,6	17,0	15,7	16,7	15,4	-2,6
de 3 à 5 ans (en %)	16,7	14,8	-20,2	15,7	15,0	14,9	16,0	15,5	2,3
de 6 à 15 ans (en %)	47,8	54,0	1,7	50,6	52,1	23,4	50,9	51,9	7,6
de 16 à 17 ans (en %)	9,0	7,7	-22,2	8,4	7,8	10,3	8,1	8,2	7,7
de 18 à 25 ans (en %)	9,4	9,5	-8,5	7,8	8,2	26,3	8,3	8,9	12,9
Population couverte	1 017	960	-5,6	4 232	5 195	22,8	658 116	713 363	8,4
Données de contexte socioéconomique									
Bénéficiaires d'une aide au logement	254	247	-2,8	537	651	21,2	95 325	104 930	10,1
location parc social (en %)	96,9	96,8	-2,8	61,1	62,7	24,4	52,8	52,6	9,5
location parc privé (en %)	0,8	1,2	50,0	30,9	33,2	30,1	31,7	35,0	21,5
Bénéficiaires de compléments de revenus	86	100	16,3	346	472	36,4	44 001	53 839	22,4
part des allocataires percevant le revenu de solidarité active (en %)	17,3	17,2	1,6	19,4	19,4	29,9	14,5	15,2	21,3
part des allocataires percevant l'allocation adultes handicapés (en %)	6,0	9,2	59,1	4,8	6,0	63,2	5,4	5,9	25,3
part des allocataires percevant la prime d'activité (en %)	24,7	33,2	38,5	18,3	31,1	121,0	17,4	28,0	85,9
Allocataires sur population de référence du RUC*	333	334	0,3	1 359	1 771	30,3	204 633	236 063	15,4
dont allocataires dépendants des prestations à 50% ou plus	101	111	9,9	395	486	23,0	52 551	59 237	12,7
- dont allocataires dépendants de 50 à 74%	27,7	33,3	32,1	20,3	22,8	38,8	24,9	25,4	14,6
- dont allocataires dépendants de 75 à 100%	72,3	66,7	1,4	79,7	77,2	19,0	75,1	74,6	12,1
Structure familiale des allocataires dépendants à 50% ou plus									
allocataires isolés (en %)	39,6	41,4	15,0	42,0	41,4	21,1	47,8	50,5	19,2
couples sans enfant (en %)	2,0	3,6	100,0	3,5	4,5	57,1	3,2	3,0	7,1
familles monoparentales (en %)	35,6	43,2	33,3	31,4	37,0	45,2	27,8	26,6	7,8
couples avec enfant(s) (en %)	22,8	11,7	-43,5	23,0	17,1	-8,8	21,2	19,8	5,3

* Hors étudiants et allocataires ou conjoints âgés de 65 ans ou plus

Sources : Caisse d'allocations familiales du Val-d'Oise, décembre 2016, 2020 & Insee, recensement 2013, 2018

3. SITUATION SOCIALE DU QUARTIER, ÉVOLUTION 2016 - 2020

	Population allocataire	Taux d'évolution 2016/2020
	379	2,7 %
	Données 2020	Évolution 2016/2020
Taux d'allocataires isolés :	38,5 %	
Nombre de bénéficiaires de compléments de revenus :	100	
Nombre d'allocataires dépendant des prestations à 50 % ou plus :	111	

Le quartier prioritaire de la politique de la ville « Clos Saint Pierre Élargi », situé dans la commune de Pierrelaye, compte 379 allocataires, soit une croissance de +2,7 % entre 2016 et 2020. En revanche, sa population, couverte par au moins une prestation versée par la caf (960 personnes), a baissé de -5,6 % sur cette période.

Concernant la structure par âge de la population allocataire, ce quartier se démarque du territoire communal. En effet, même si les 25-44 ans restent majoritaires (46,7 %) parmi les allocataires du quartier, leur représentation est nettement inférieure à celle du niveau *supra* (60,3 %). Ce constat s'est accentué entre 2016 et 2020 avec une baisse des effectifs de cette tranche d'âge de -8,8 % sur cette période. S'agissant de la structure familiale, la part des couples avec enfant(s) apparaît toujours nettement plus faible que celle du niveau communal (28,5 % contre 42,4 %), d'autant que les effectifs de ce profil d'allocataires ont diminué de -16,3 % sur la période observée. En revanche, la part des familles monoparentales reste supérieure à celle de l'échelon communal (+6,3 points). De même, la part des isolés est plus importante dans le quartier « Clos Saint Pierre Élargi » (38,5 % contre 31,8 %).

Ce quartier compte 247 bénéficiaires d'une aide au logement, représentant 65,2 % de l'ensemble des allocataires de ce territoire, soit une baisse de -2,8 % depuis 2016. La quasi-totalité de ces bénéficiaires réside dans le parc social (96,8 %).

Parmi les bénéficiaires de compléments de revenus de ce quartier, la part des allocataires du revenu de solidarité active est restée stable alors que celles des bénéficiaires de l'allocation aux adultes handicapés et de la prime d'activité ont augmenté respectivement de +3,2 points et +8,6 points entre 2016 et 2020. Ainsi, 100 allocataires perçoivent un complément de revenus en 2020, soit une évolution de +16,3 % sur la période observée, représentant 26,4 % des allocataires de ce territoire. Enfin, parmi l'ensemble des allocataires dans le champ des revenus du quartier « Clos Saint Pierre Élargi », le nombre de dépendants des prestations à 50 % ou plus connaît une hausse de +9,9 % depuis 2016. Ce taux d'allocataires reste ainsi nettement supérieur à celui de la commune (33,2 % contre 27,4 %). ■

QP095027

BAS DES AULNAIES - CARREAUX FLEURIS - FONTAINE BERTIN

COMMUNES : FRANCONVILLE & SANNOIS

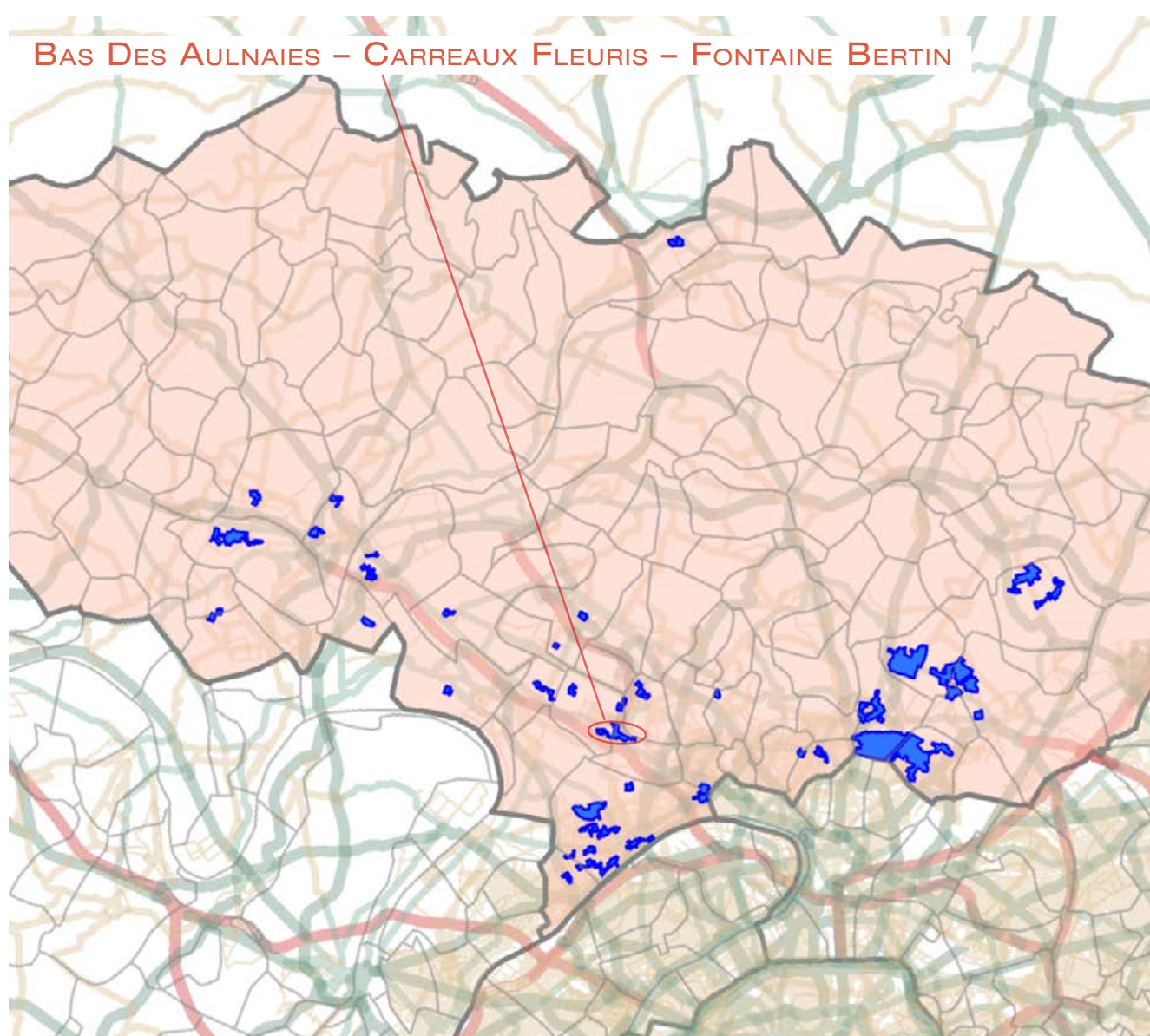

1. LES ÉQUIPEMENTS SOCIAUX FINANCÉS PAR LA CAF

- Les structures «petite enfance» : équipements d'accueil du jeune enfant (Eaje) et relais assistants maternels (Ram)
- Les structures «animation de la vie sociale» : centres sociaux (Cs) et espaces de vie sociale (Evs)
- Les structures «parentalité» : centres sociaux proposant une animation collective famille (Csacf) et lieux d'accompagnement enfants-parents (Laep)
- Les structures «jeunesse» : foyers de jeunes travailleurs (Fjt)

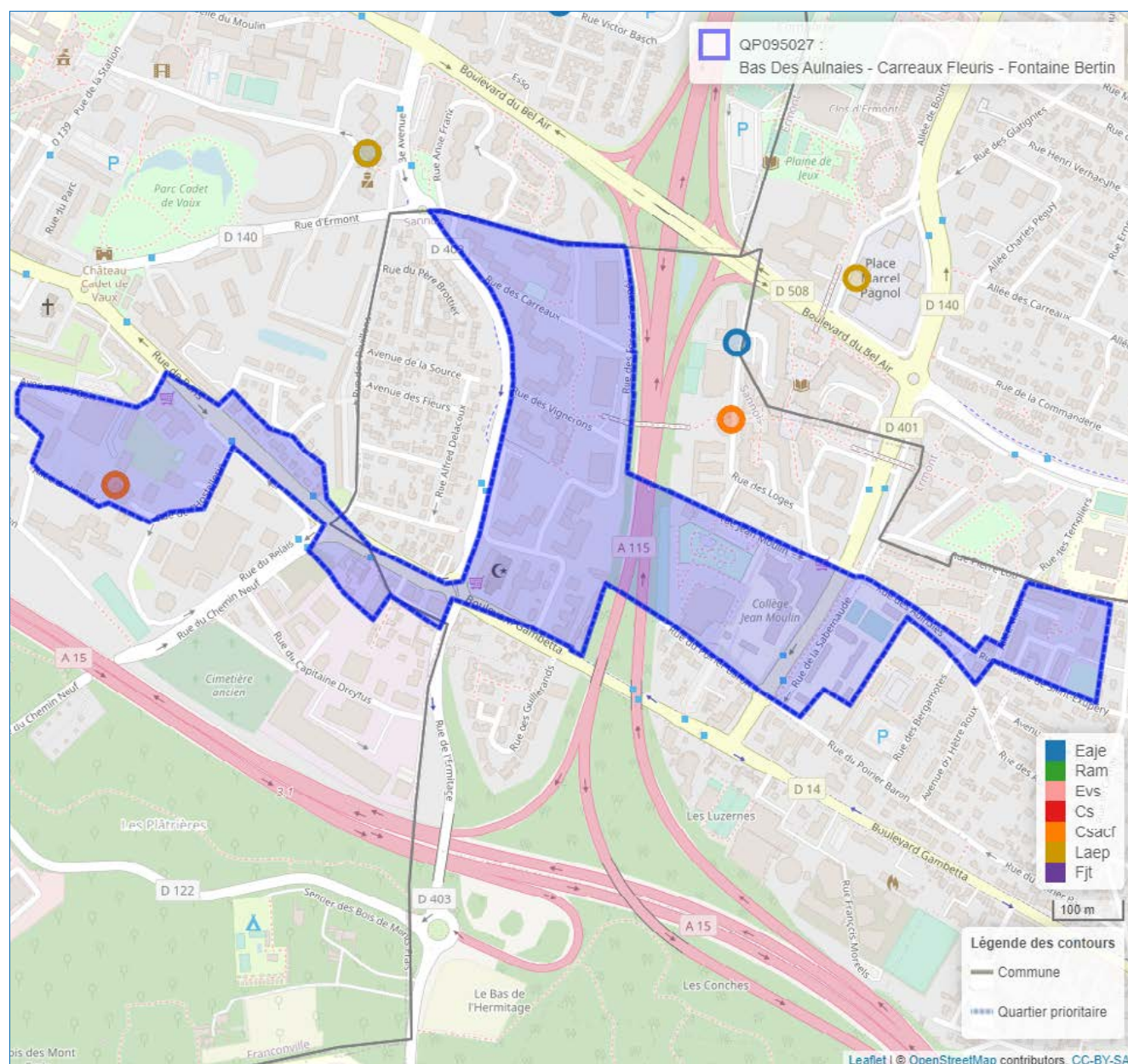

© GeoFla 2.0 IGN

Source : Caisse d'allocations familiales du Val-d'Oise décembre 2020

1 Géolocalisation réalisée à partir des bases de données Omega et Sias 2020.

2 Un risque de recouvrement d'un équipement par un autre est possible, si ceux-ci se situent à la même adresse`

- Se référer à la carte interactive intégrée sur le site : www.ctrad-caf-idf.fr.



2. DONNÉES SOCIALES SUR LES ALLOCATAIRES

QP095027	Quartier			Commune(s)			Département		
	2016	2020	évolution des effectifs (en %)	2016	2020	évolution des effectifs (en %)	2016	2020	évolution des effectifs (en %)
Données de contexte sociodémographique									
Population Insee estimation 2013 et 2018	4 726	4 972	5,2	60 840	63 494	4,4	1 205 539	1 238 581	2,7
Allocataires	1 130	1 476	30,6	10 476	12 183	16,3	221 450	255 591	15,4
structure par âge des allocataires (en %) :									
moins de 25 ans	3,9	4,6	54,5	5,2	5,8	31,4	7,3	8,5	34,0
de 25 à 44 ans	51,3	50,3	28,1	61,9	59,5	11,7	59,3	56,7	10,4
de 45 à 59 ans	30,5	30,5	30,4	24,8	26,4	23,8	25,4	26,2	19,2
de 60 ans ou plus	14,2	14,6	33,5	8,1	8,2	18,2	8,0	8,5	23,0
structure familiale des allocataires (en %) :									
allocataires isolés	43,7	46,8	39,9	27,0	32,7	41,0	28,7	35,0	40,8
couples sans enfant	4,4	5,1	50,0	3,8	3,7	13,9	3,7	4,0	23,4
familles monoparentales	15,4	18,6	58,0	18,7	18,7	16,1	18,5	17,8	10,9
couples avec enfant(s)	36,5	29,5	5,6	50,6	44,9	3,4	49,1	43,3	1,7
Familles allocataires :	586	710	21,2	7 256	7 751	6,8	149 725	156 025	4,2
avec 1 enfant (en %)	29,7	30,3	23,6	28,5	27,7	3,8	26,4	25,8	1,8
avec 2 enfants (en %)	34,0	32,8	17,1	46,9	46,6	6,1	45,2	44,6	2,9
avec 3 enfants ou plus (en %)	36,3	36,9	23,0	24,5	25,7	11,7	28,3	29,5	8,6
Enfants à charge	1 322	1 614	22,1	14 906	16 106	8,1	319 009	336 452	5,5
de moins de 3 ans (en %)	16,3	16,2	21,4	18,1	17,4	3,7	16,7	15,4	-2,6
de 3 à 5 ans (en %)	16,0	14,1	7,1	16,6	15,6	2,0	16,0	15,5	2,3
de 6 à 15 ans (en %)	51,2	50,2	19,6	50,6	51,1	9,2	50,9	51,9	7,6
de 16 à 17 ans (en %)	7,9	8,1	25,0	7,4	7,5	9,5	8,1	8,2	7,7
de 18 à 25 ans (en %)	8,6	11,5	63,2	7,3	8,3	23,5	8,3	8,9	12,9
Population couverte	2 915	3 604	23,6	31 078	34 237	10,2	658 116	713 363	8,4
Données de contexte socioéconomique									
Bénéficiaires d'une aide au logement	709	872	23,0	4 222	4 612	9,2	95 325	104 930	10,1
location parc social (en %)	63,8	67,1	29,4	53,5	53,3	8,8	52,8	52,6	9,5
location parc privé (en %)	4,2	6,1	76,7	27,5	31,4	24,8	31,7	35,0	21,5
Bénéficiaires de compléments de revenus	333	432	29,7	1 887	2 374	25,8	44 001	53 839	22,4
part des allocataires percevant le revenu de solidarité active (en %)	23,1	22,9	29,5	13,3	14,2	23,5	14,5	15,2	21,3
part des allocataires percevant l'allocation adultes handicapés (en %)	6,4	6,4	30,6	4,7	5,3	32,3	5,4	5,9	25,3
part des allocataires percevant la prime d'activité (en %)	21,0	31,6	97,0	17,6	28,4	88,1	17,4	28,0	85,9
Allocataires sur population de référence du RUC*	1 010	1 328	31,5	9 845	11 475	16,6	204 633	236 063	15,4
dont allocataires dépendants des prestations à 50% ou plus	393	446	13,5	2 200	2 541	15,5	52 551	59 237	12,7
- dont allocataires dépendants de 50 à 74%	24,4	20,2	-6,3	25,7	24,9	11,8	24,9	25,4	14,6
- dont allocataires dépendants de 75 à 100%	75,6	79,8	19,9	74,3	75,1	16,8	75,1	74,6	12,1
Structure familiale des allocataires dépendants à 50% ou plus									
allocataires isolés (en %)	62,1	59,4	8,6	48,7	51,1	21,2	47,8	50,5	19,2
couples sans enfant (en %)	1,8	2,5	57,1	3,4	2,6	-12,0	3,2	3,0	7,1
familles monoparentales (en %)	16,8	22,4	51,5	26,7	27,0	16,8	27,8	26,6	7,8
couples avec enfant(s) (en %)	19,3	15,7	-7,9	21,1	19,2	5,2	21,2	19,8	5,3

* Hors étudiants et allocataires ou conjoints âgés de 65 ans ou plus

Sources : Caisse d'allocations familiales du Val-d'Oise, décembre 2016, 2020 & Insee, recensement 2013, 2018

3. SITUATION SOCIALE DU QUARTIER, ÉVOLUTION 2016 - 2020

	Population allocataire	Taux d'évolution 2016/2020
	1 476	30,6 %
	Données 2020	Évolution 2016/2020
Taux d'allocataires isolés :	46,8 %	
Nombre de bénéficiaires de compléments de revenus :	432	
Nombre d'allocataires dépendant des prestations à 50 % ou plus :	446	

Le quartier prioritaire de la politique de la ville « Bas Des Aulnaies – Carreaux Fleuris – Fontaine Bertin », situé à la croisée des communes de Franconville et de Sannois, compte 1 476 allocataires, soit une croissance de +30,6 % entre 2016 et 2020. Dans une moindre mesure, sa population, couverte par au moins une prestation versée par la caf (3 604 personnes), a augmenté de +23,6 % sur cette période.

Concernant la structure par âge des allocataires de ce quartier, cette population est plus âgée que celle du niveau communal, avec une surreprésentation des 45-59 ans (30,5 % contre 26,4 %) et des 60 ans ou plus (14,6 % contre 8,2 %). Cependant, si les 25-44 ans représentent toujours un peu plus de la moitié des allocataires du quartier. La structure familiale de l'ensemble de ces allocataires se démarque aussi de celle des communes par une part plus faible des couples avec enfant(s) (29,5 % contre 44,9 %) ainsi qu'une part plus importante des allocataires isolés (46,8 % contre 32,7 %). En revanche, la part des familles monoparentales est devenue quasi-identique à celle du niveau *supra* (18,6 %), au regard de la forte augmentation de ce profil familial (+58,0 %) entre 2016 et 2020. Par ailleurs, parmi les 710 familles allocataires de ce quartier, celles ayant 3 enfants ou plus sont plus représentées qu'au niveau communal (36,9 % contre 25,7 %).

Ce quartier compte 872 bénéficiaires d'une aide au logement, représentant 59,1 % de l'ensemble des allocataires de ce territoire, soit une hausse de +23,0 % depuis 2016. Plus des deux tiers de ces bénéficiaires résident dans le parc social (67,1 %).

Parmi les bénéficiaires de compléments de revenus de ce quartier, les parts des allocataires du revenu de solidarité active et de l'allocation aux adultes handicapés sont restées stables alors que celle des bénéficiaires de la prime d'activité a augmenté +10,6 points entre 2016 et 2020. Ainsi, 432 allocataires perçoivent un complément de revenus en 2020, soit une évolution de +29,7 % sur la période observée, représentant 29,3 % des allocataires de ce territoire. Enfin, parmi l'ensemble des allocataires dans le champ des revenus du quartier « Bas Des Aulnaies – Carreaux Fleuris – Fontaine Bertin », le nombre de dépendants des prestations à 50 % ou plus connaît une hausse de +13,5 % depuis 2016. Ce taux d'allocataires reste ainsi nettement supérieur à celui des communes (33,6 % contre 22,1 %). ■

QP095028

LES PINS

COMMUNE : TAVERNY

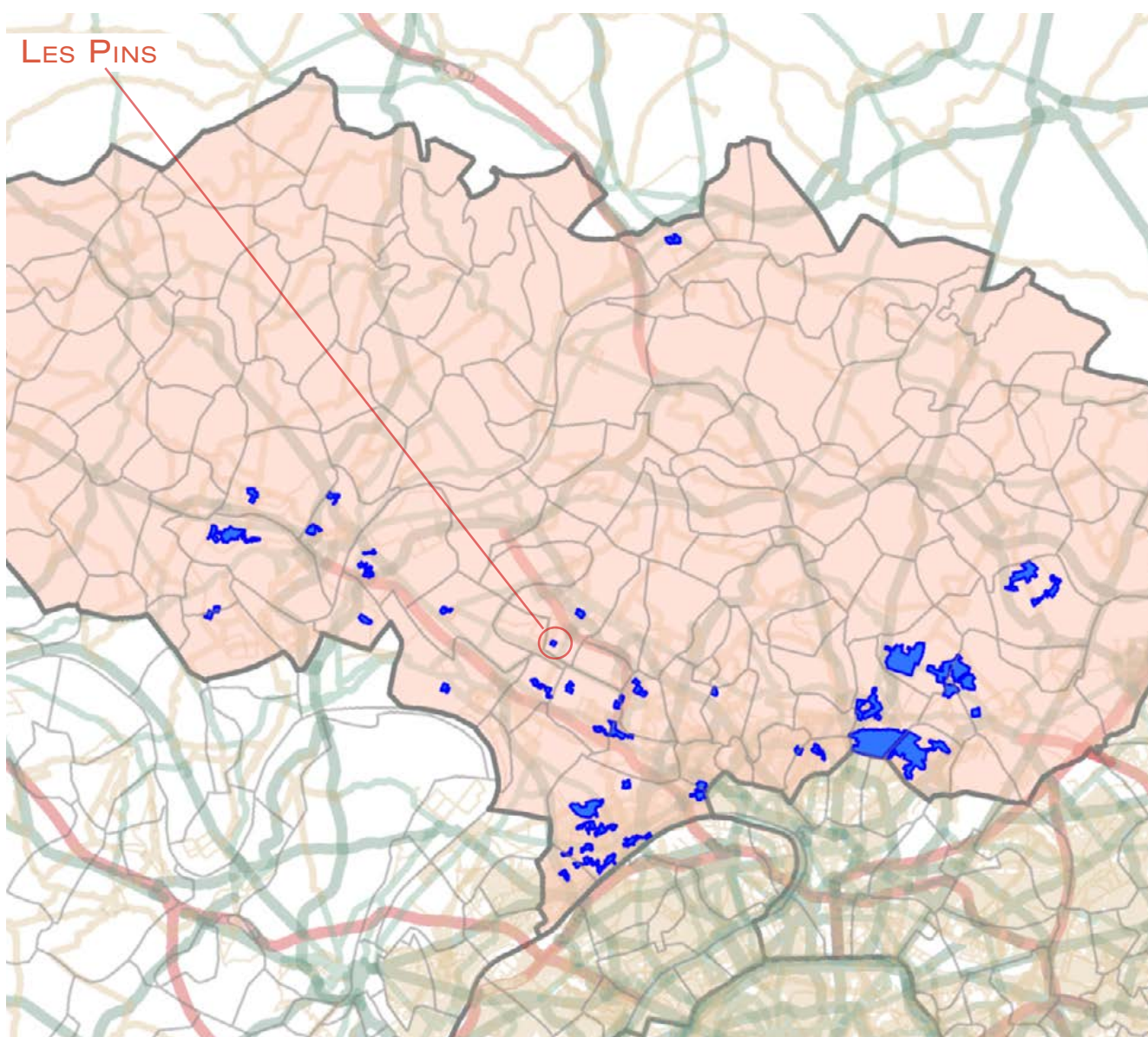

1. LES ÉQUIPEMENTS SOCIAUX FINANCÉS PAR LA CAF

- Les structures «petite enfance» : équipements d'accueil du jeune enfant (Eaje) et relais assistants maternels (Ram)
- Les structures «animation de la vie sociale» : centres sociaux (Cs) et espaces de vie sociale (Evs)
- Les structures «parentalité» : centres sociaux proposant une animation collective famille (Csacf) et lieux d'accompagnement enfants-parents (Laep)
- Les structures «jeunesse» : foyers de jeunes travailleurs (Fjt)

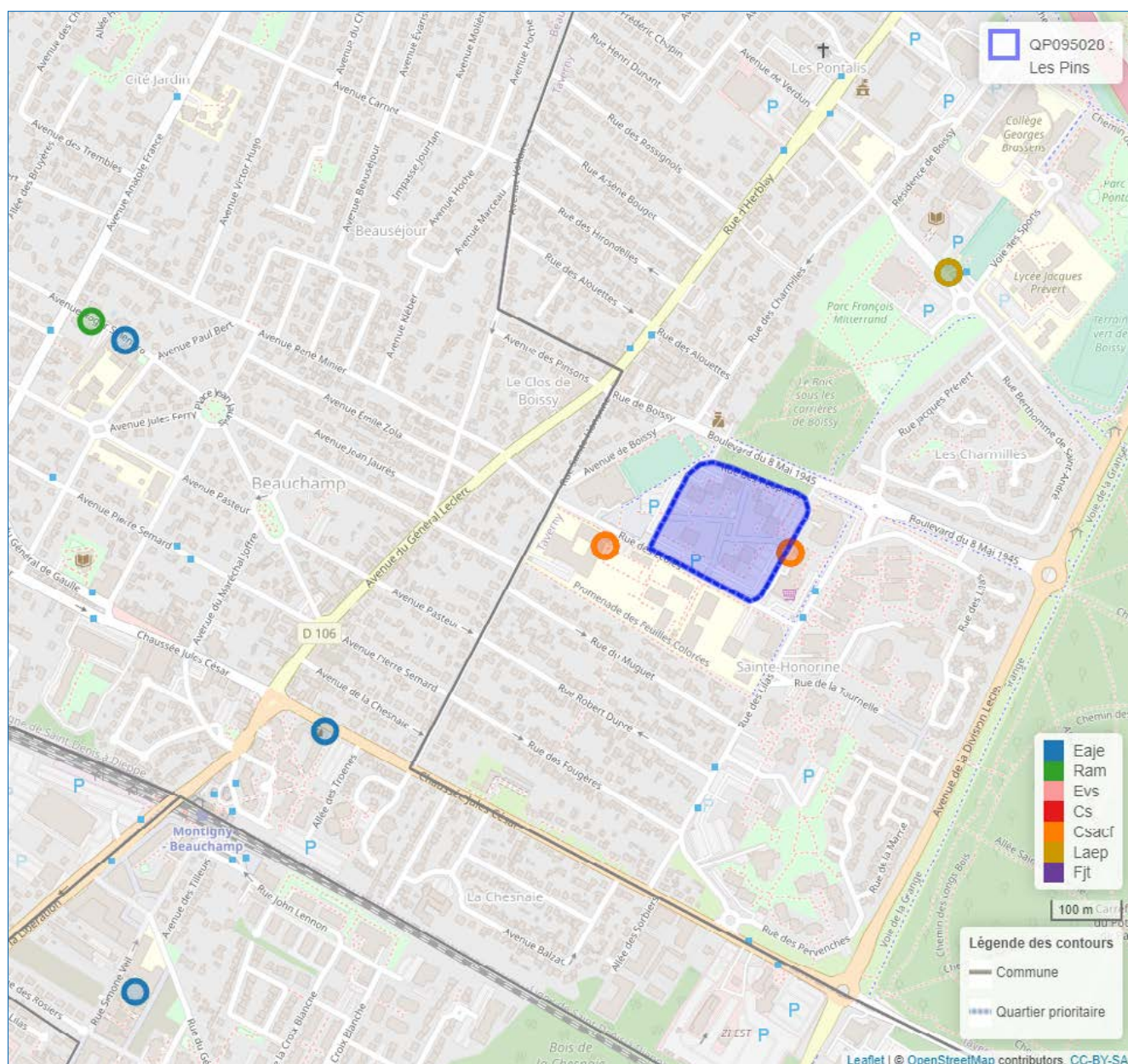

© Geofila® 2.0 IGN

Source : Caisse d'allocations familiales du Val-d'Oise décembre 2020

1 Géolocalisation réalisée à partir des bases de données Omega et Sias 2020.

2 Un risque de recouvrement d'un équipement par un autre est possible, si ceux-ci se situent à la même adresse`

- Se référer à la carte interactive intégrée sur le site : www.ctrad-caf-idf.fr.



2. DONNÉES SOCIALES SUR LES ALLOCATAIRES

QP095028	Quartier			Commune(s)			Département		
	2016	2020	évolution des effectifs (en %)	2016	2020	évolution des effectifs (en %)	2016	2020	évolution des effectifs (en %)
Données de contexte sociodémographique									
Population Insee estimation 2013 et 2018	1 016	1 060	4,3	25 875	26 576	2,7	1 205 539	1 238 581	2,7
Allocataires	255	272	6,7	4 228	4 723	11,7	221 450	255 591	15,4
structure par âge des allocataires (en %) :									
moins de 25 ans	3,5	3,3	-	6,2	8,4	52,3	7,3	8,5	34,0
de 25 à 44 ans	49,4	46,3	-	61,3	57,4	4,6	59,3	56,7	10,4
de 45 à 59 ans	31,8	36,0	21,0	25,8	27,2	17,8	25,4	26,2	19,2
de 60 ans ou plus	15,3	14,3	-	6,7	7,0	16,2	8,0	8,5	23,0
structure familiale des allocataires (en %) :									
allocataires isolés	25,9	31,6	30,3	25,2	31,9	41,0	28,7	35,0	40,8
couples sans enfant	3,9	5,9	60,0	2,8	3,6	46,2	3,7	4,0	23,4
familles monoparentales	28,2	21,3	-19,4	19,7	18,6	5,1	18,5	17,8	10,9
couples avec enfant(s)	42,0	41,2	4,7	52,2	45,9	-1,8	49,1	43,3	1,7
Familles allocataires :	179	170	-5,0	3 044	3 047	0,1	149 725	156 025	4,2
avec 1 enfant (en %)	25,1	22,4	-15,6	23,9	24,0	0,7	26,4	25,8	1,8
avec 2 enfants (en %)	35,2	33,5	-9,5	50,5	50,0	-0,8	45,2	44,6	2,9
avec 3 enfants ou plus (en %)	39,7	44,1	5,6	25,6	25,9	1,4	28,3	29,5	8,6
Enfants à charge	434	429	-1,2	6 385	6 427	0,7	319 009	336 452	5,5
de moins de 3 ans (en %)	11,5	10,3	-12,0	15,5	14,1	-8,5	16,7	15,4	-2,6
de 3 à 5 ans (en %)	17,5	14,7	-17,1	15,5	14,7	-4,3	16,0	15,5	2,3
de 6 à 15 ans (en %)	53,0	54,3	1,3	52,9	54,2	3,1	50,9	51,9	7,6
de 16 à 17 ans (en %)	6,5	10,0	53,6	7,7	8,6	12,6	8,1	8,2	7,7
de 18 à 25 ans (en %)	11,5	10,7	-8,0	8,4	8,4	0,6	8,3	8,9	12,9
Population couverte	810	829	2,3	12 965	13 503	4,1	658 116	713 363	8,4
Données de contexte socioéconomique									
Bénéficiaires d'une aide au logement	193	181	-6,2	1 577	1 624	3,0	95 325	104 930	10,1
location parc social (en %)	99,5	100,0	-5,7	55,3	54,3	1,1	52,8	52,6	9,5
location parc privé (en %)	0,5	-	-100,0	27,5	32,6	22,1	31,7	35,0	21,5
Bénéficiaires de compléments de revenus	67	67	-	715	846	18,3	44 001	53 839	22,4
part des allocataires percevant le revenu de solidarité active (en %)	22,0	19,9	-3,6	11,4	12,0	17,2	14,5	15,2	21,3
part des allocataires percevant l'allocation adultes handicapés (en %)	4,3	4,8	18,2	5,5	5,9	20,6	5,4	5,9	25,3
part des allocataires percevant la prime d'activité (en %)	25,5	42,3	76,9	16,9	29,0	92,4	17,4	28,0	85,9
Allocataires sur population de référence du RUC*	231	246	6,5	4 026	4 505	11,9	204 633	236 063	15,4
dont allocataires dépendants des prestations à 50% ou plus	95	75	-21,1	841	896	6,5	52 551	59 237	12,7
- dont allocataires dépendants de 50 à 74%	32,6	29,3	-29,0	26,3	28,5	15,4	24,9	25,4	14,6
- dont allocataires dépendants de 75 à 100%	67,4	70,7	-17,2	73,7	71,5	3,4	75,1	74,6	12,1
Structure familiale des allocataires dépendants à 50% ou plus									
allocataires isolés (en %)	28,4	30,7	-14,8	50,8	52,8	10,8	47,8	50,5	19,2
couples sans enfant (en %)	2,1	2,7	-	2,4	2,5	10,0	3,2	3,0	7,1
familles monoparentales (en %)	45,3	36,0	-37,2	29,7	27,2	-2,4	27,8	26,6	7,8
couples avec enfant(s) (en %)	24,2	30,7	-	17,1	17,5	9,0	21,2	19,8	5,3

* Hors étudiants et allocataires ou conjoints âgés de 65 ans ou plus

Sources : Caisse d'allocations familiales du Val-d'Oise, décembre 2016, 2020 & Insee, recensement 2013, 2018

3. SITUATION SOCIALE DU QUARTIER, ÉVOLUTION 2016 - 2020

	Population allocataire	Taux d'évolution 2016/2020
	272	6,7 %
	Données 2020	Évolution 2016/2020
Taux d'allocataires isolés :	31,6 %	
Nombre de bénéficiaires de compléments de revenus :	67	
Nombre d'allocataires dépendant des prestations à 50 % ou plus :	75	

Le quartier prioritaire de la politique de la ville « Les Pins », situé dans la commune de Taverny, compte 272 allocataires, soit une croissance de +6,7 % entre 2016 et 2020. Dans une moindre mesure, sa population, couverte par au moins une prestation versée par la caf (829 personnes), a augmenté de +2,3 % sur cette période.

Concernant la structure par âge des allocataires résidant dans le quartier « Les Pins », les effectifs des 25-44 ans sont restés stables sur la période observée. Ils restent ainsi toujours sous-représentés par rapport au niveau communal (46,3 % contre 57,4 %), alors que les 45-59 ans et les 60 ans ou plus sont surreprésentés, respectivement 36,0 % contre 27,2 % et 14,3 % contre 7,0 %. S'agissant de la structure familiale des allocataires de ce quartier, les couples avec enfant(s) (41,2 %) demeurent majoritaires parmi l'ensemble des allocataires, même si leur part reste inférieure à celle du niveau *supra*. En revanche, le nombre d'allocataires isolés a fortement augmenté entre 2016 et 2020 (+30,3 %), soit une représentation proche de celle du niveau communal (31,9 %). Les effectifs des familles monoparentales ont quant à eux baissé. Cependant, leur représentation reste supérieure au taux moyen communal (21,3 % contre 18,6 %). Par ailleurs, force est de constater, qu'au cours de la période observée, le nombre de familles nombreuses a augmenté de +5,6 %, maintenant ainsi leur surreprésentation par rapport au niveau communal (44,1 % contre 25,9 %).

Ce quartier compte 181 bénéficiaires d'une aide au logement, représentant 66,5 % de l'ensemble des allocataires de ce territoire, soit une baisse de -6,2 % depuis 2016. L'ensemble de ces bénéficiaires réside dans le parc social.

Le nombre de bénéficiaires de compléments de revenus de ce quartier est resté stable entre 2016 et 2020. Cependant leur répartition s'est modifiée. En effet, la part des allocataires du revenu de solidarité active a légèrement baissé d'un peu plus de 2 points, alors que celle des bénéficiaires de la prime d'activité a augmenté +16,8 points¹ entre 2016 et 2020. Seuls 67 allocataires perçoivent un complément de revenus en 2020, représentant 24,6 % des allocataires de ce territoire. Enfin, parmi l'ensemble des allocataires dans le champ des revenus du quartier « Les Pins », le nombre de dépendants des prestations à 50 % ou plus connaît une baisse de -21,1 % depuis 2016. Ce taux d'allocataires reste cependant nettement supérieur à celui de la commune (30,5 % contre 19,9 %). ■

¹- Cette hausse est d'autant plus marquée que les effectifs étaient faibles en 2016 (17 allocataires percevant la prime d'activité).

QP095029

LES SARMENTS ET LES NÉRINS

COMMUNE : TAVERNY

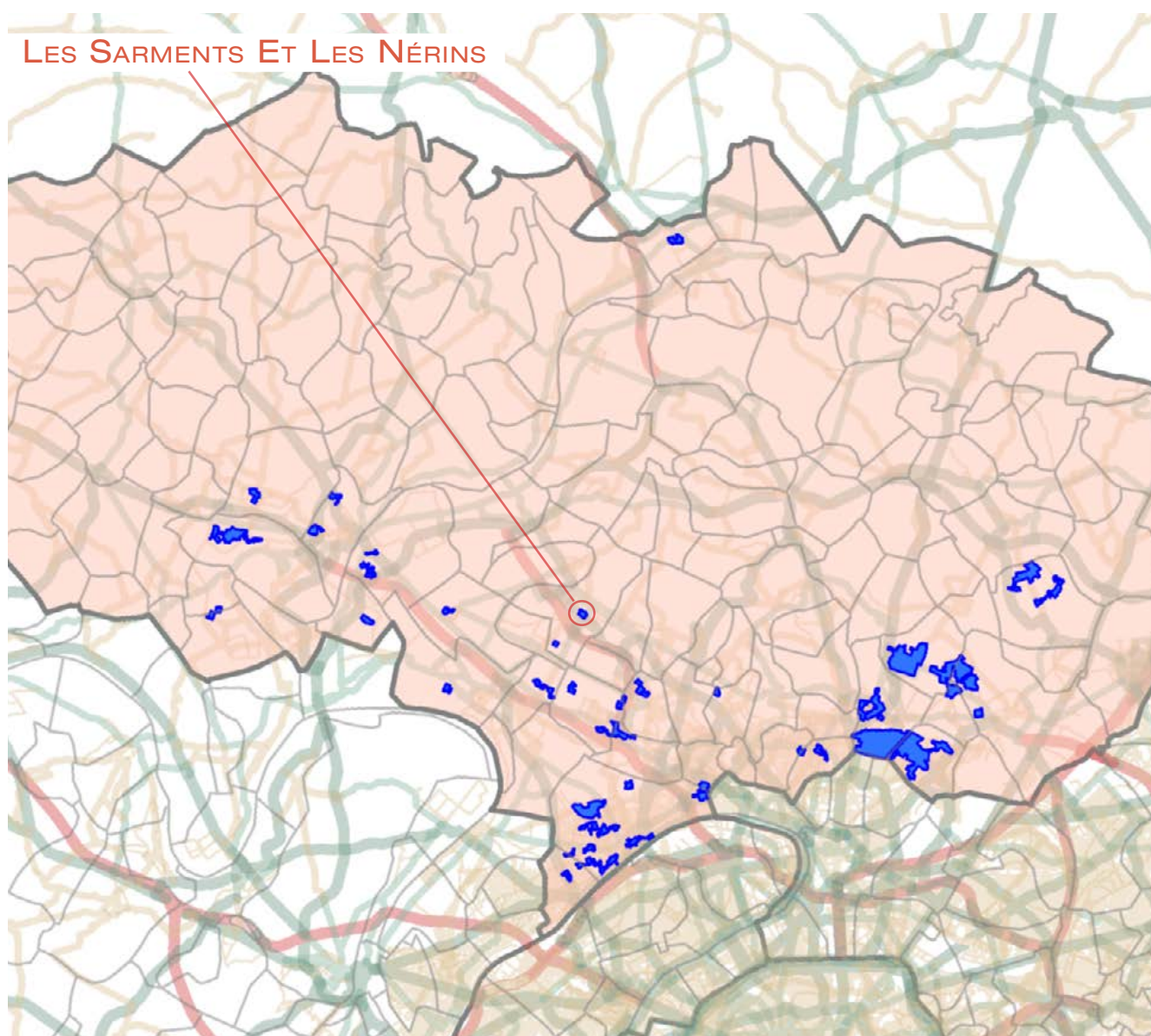

1. LES ÉQUIPEMENTS SOCIAUX FINANCÉS PAR LA CAF

- Les structures «petite enfance» : équipements d'accueil du jeune enfant (Eaje) et relais assistants maternels (Ram)
- Les structures «animation de la vie sociale» : centres sociaux (Cs) et espaces de vie sociale (Evs)
- Les structures «parentalité» : centres sociaux proposant une animation collective famille (Csacf) et lieux d'accompagnement enfants-parents (Laep)
- Les structures «jeunesse» : foyers de jeunes travailleurs (Fjt)

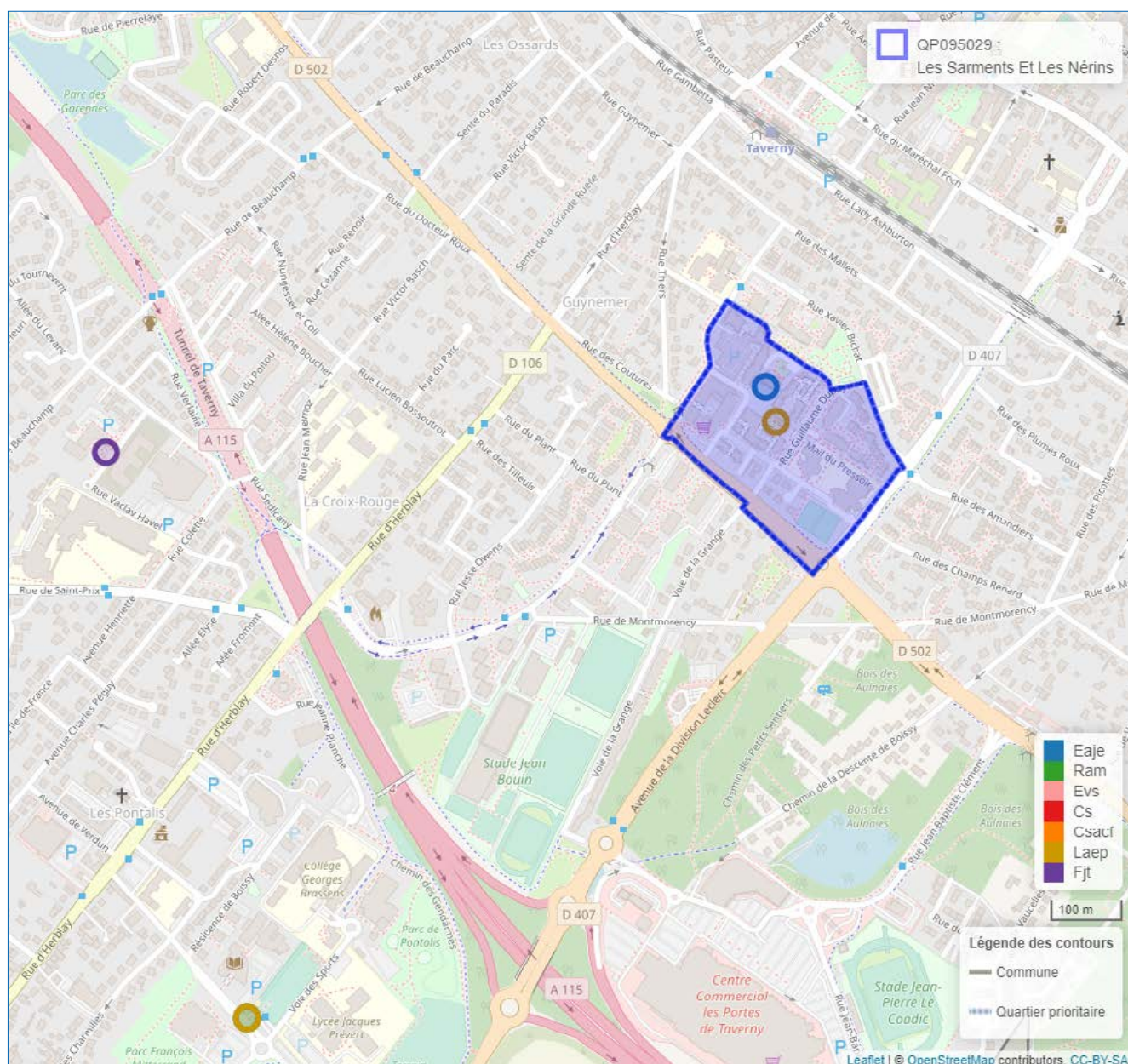

© Geofila® 2.0 IGN

Source : Caisse d'allocations familiales du Val-d'Oise décembre 2020

1 Géolocalisation réalisée à partir des bases de données Omega et Sias 2020.

2 Un risque de recouvrement d'un équipement par un autre est possible, si ceux-ci se situent à la même adresse`

- Se référer à la carte interactive intégrée sur le site : www.ctrad-caf-idf.fr.

2. DONNÉES SOCIALES SUR LES ALLOCATAIRES

QP095029	Quartier			Commune(s)			Département		
	2016	2020	évolution des effectifs (en %)	2016	2020	évolution des effectifs (en %)	2016	2020	évolution des effectifs (en %)
Données de contexte sociodémographique									
Population Insee estimation 2013 et 2018	1 055	1 172	11,1	25 875	26 576	2,7	1 205 539	1 238 581	2,7
Allocataires	296	386	30,4	4 228	4 723	11,7	221 450	255 591	15,4
structure par âge des allocataires (en %) :									
moins de 25 ans	2,4	8,3	357,1	6,2	8,4	52,3	7,3	8,5	34,0
de 25 à 44 ans	49,3	49,0	29,5	61,3	57,4	4,6	59,3	56,7	10,4
de 45 à 59 ans	32,8	31,1	23,7	25,8	27,2	17,8	25,4	26,2	19,2
de 60 ans ou plus	15,5	11,7	-2,2	6,7	7,0	16,2	8,0	8,5	23,0
structure familiale des allocataires (en %) :									
allocataires isolés	37,2	37,0	30,0	25,2	31,9	41,0	28,7	35,0	40,8
couples sans enfant	5,1	4,9	26,7	2,8	3,6	46,2	3,7	4,0	23,4
familles monoparentales	24,7	24,6	30,1	19,7	18,6	5,1	18,5	17,8	10,9
couples avec enfant(s)	33,1	33,4	31,6	52,2	45,9	-1,8	49,1	43,3	1,7
Familles allocataires :	171	224	31,0	3 044	3 047	0,1	149 725	156 025	4,2
avec 1 enfant (en %)	28,7	36,6	67,3	23,9	24,0	0,7	26,4	25,8	1,8
avec 2 enfants (en %)	36,3	33,5	21,0	50,5	50,0	-0,8	45,2	44,6	2,9
avec 3 enfants ou plus (en %)	35,1	29,9	11,7	25,6	25,9	1,4	28,3	29,5	8,6
Enfants à charge	377	469	24,4	6 385	6 427	0,7	319 009	336 452	5,5
de moins de 3 ans (en %)	12,5	17,3	72,3	15,5	14,1	-8,5	16,7	15,4	-2,6
de 3 à 5 ans (en %)	15,6	12,6	-	15,5	14,7	-4,3	16,0	15,5	2,3
de 6 à 15 ans (en %)	55,2	51,2	15,4	52,9	54,2	3,1	50,9	51,9	7,6
de 16 à 17 ans (en %)	7,4	10,4	75,0	7,7	8,6	12,6	8,1	8,2	7,7
de 18 à 25 ans (en %)	9,3	8,5	14,3	8,4	8,4	0,6	8,3	8,9	12,9
Population couverte	790	1 004	27,1	12 965	13 503	4,1	658 116	713 363	8,4
Données de contexte socioéconomique									
Bénéficiaires d'une aide au logement	203	229	12,8	1 577	1 624	3,0	95 325	104 930	10,1
location parc social (en %)	98,5	92,6	6,0	55,3	54,3	1,1	52,8	52,6	9,5
location parc privé (en %)	0,5	6,1	1 300,0	27,5	32,6	22,1	31,7	35,0	21,5
Bénéficiaires de compléments de revenus	69	79	14,5	715	846	18,3	44 001	53 839	22,4
part des allocataires percevant le revenu de solidarité active (en %)	13,2	12,4	23,1	11,4	12,0	17,2	14,5	15,2	21,3
part des allocataires percevant l'allocation adultes handicapés (en %)	10,1	8,0	3,3	5,5	5,9	20,6	5,4	5,9	25,3
part des allocataires percevant la prime d'activité (en %)	26,7	39,6	93,7	16,9	29,0	92,4	17,4	28,0	85,9
Allocataires sur population de référence du RUC*	264	355	34,5	4 026	4 505	11,9	204 633	236 063	15,4
dont allocataires dépendants des prestations à 50% ou plus	85	91	7,1	841	896	6,5	52 551	59 237	12,7
- dont allocataires dépendants de 50 à 74%	27,1	37,4	47,8	26,3	28,5	15,4	24,9	25,4	14,6
- dont allocataires dépendants de 75 à 100%	72,9	62,6	-8,1	73,7	71,5	3,4	75,1	74,6	12,1
Structure familiale des allocataires dépendants à 50% ou plus									
allocataires isolés (en %)	51,8	46,2	-4,5	50,8	52,8	10,8	47,8	50,5	19,2
couples sans enfant (en %)	2,4	1,1	-50,0	2,4	2,5	10,0	3,2	3,0	7,1
familles monoparentales (en %)	31,8	37,4	25,9	29,7	27,2	-2,4	27,8	26,6	7,8
couples avec enfant(s) (en %)	14,1	15,4	16,7	17,1	17,5	9,0	21,2	19,8	5,3

* Hors étudiants et allocataires ou conjoints âgés de 65 ans ou plus

Sources : Caisse d'allocations familiales du Val-d'Oise, décembre 2016, 2020 & Insee, recensement 2013, 2018

3. SITUATION SOCIALE DU QUARTIER, ÉVOLUTION 2016 - 2020

	Population allocataire	Taux d'évolution 2016/2020
	386	30,4 %
	Données 2020	Évolution 2016/2020
Taux d'allocataires isolés :	37,0%	
Nombre de bénéficiaires de compléments de revenus :	79	
Nombre d'allocataires dépendant des prestations à 50 % ou plus :	91	

Le quartier prioritaire de la politique de la ville « Les Sarments Et Les Nérins », situé dans la commune de Taverny, compte 386 allocataires, soit une croissance de +30,4 % entre 2016 et 2020. Sa population, couverte par au moins une prestation versée par la caf (1 004 personnes), a aussi augmenté de +27,1 % sur cette période.

Ce quartier a vu sa population allocataire rajeunir au cours de la période observée. En effet, la représentation des moins de 25 ans a progressé de près de 6 points quand celles des 45-59 ans et des 60 ans ou plus ont baissé respectivement de -1,7 point et -3,9 points entre 2016 et 2020. Cependant, cette population reste plus âgée que celle du niveau *supra* avec un taux de 45 ans ou plus nettement supérieur : 42,8 % contre 34,2 %. En revanche, la structure familiale de cette population allocataire est restée quasi-identique sur la période observée confortant la présence des familles allocataires sur ce territoire, notamment les familles monoparentales (24,6 % contre 18,6 % au niveau communal). Cependant, parmi les familles allocataires de ce quartier, la part de celles ayant 3 enfants ou plus a diminué de plus de 5 points depuis 2016.

Ce quartier compte 229 bénéficiaires d'une aide au logement, représentant 59,3 % de l'ensemble des allocataires de ce territoire, soit une hausse de +12,8 % depuis 2016. La quasi-totalité de ces bénéficiaires réside dans le parc social (92,6 %).

Le nombre de bénéficiaires de compléments de revenus de ce quartier a augmenté de +14,5 % sur la période observée, notamment les bénéficiaires de la prime d'activité (+93,7 %)¹. Ainsi, 79 allocataires perçoivent un complément de revenus en 2020, représentant un cinquième des allocataires de ce territoire. Enfin, parmi l'ensemble des allocataires dans le champ des revenus du quartier « Les Sarments Et Les Nérins », le nombre de dépendants des prestations à 50 % ou plus connaît une hausse de +7,1 % depuis 2016. Ce taux d'allocataires reste ainsi supérieur à celui de la commune (25,6 % contre 19,9 %). ■

¹- Cette hausse est due d'une part aux modifications réglementaires intervenues au cours de la période observée et d'autre part, aux faibles effectifs constatés en 2016 (18 bénéficiaires de la prime d'activité).

QP095030

COTTAGE ÉLARGI

COMMUNE : GOUSSAINVILLE

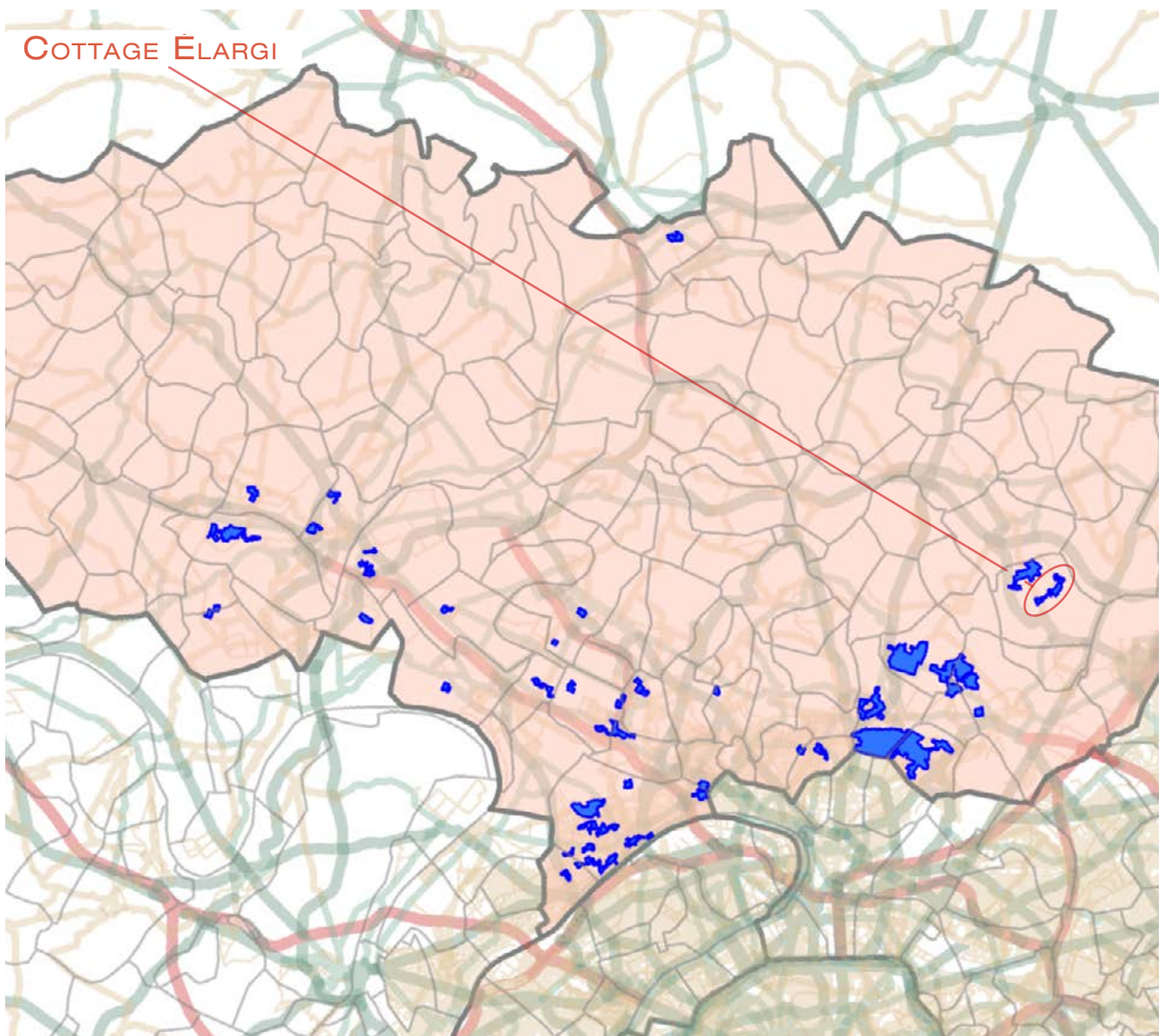

1. LES ÉQUIPEMENTS SOCIAUX FINANÇÉS PAR LA CAF

- Les structures «petite enfance» : équipements d'accueil du jeune enfant (Eaje) et relais assistants maternels (Ram)
- Les structures «animation de la vie sociale» : centres sociaux (Cs) et espaces de vie sociale (Evs)
- Les structures «parentalité» : centres sociaux proposant une animation collective famille (Csacf) et lieux d'accompagnement enfants-parents (Laep)
- Les structures «jeunesse» : foyers de jeunes travailleurs (Fjt)

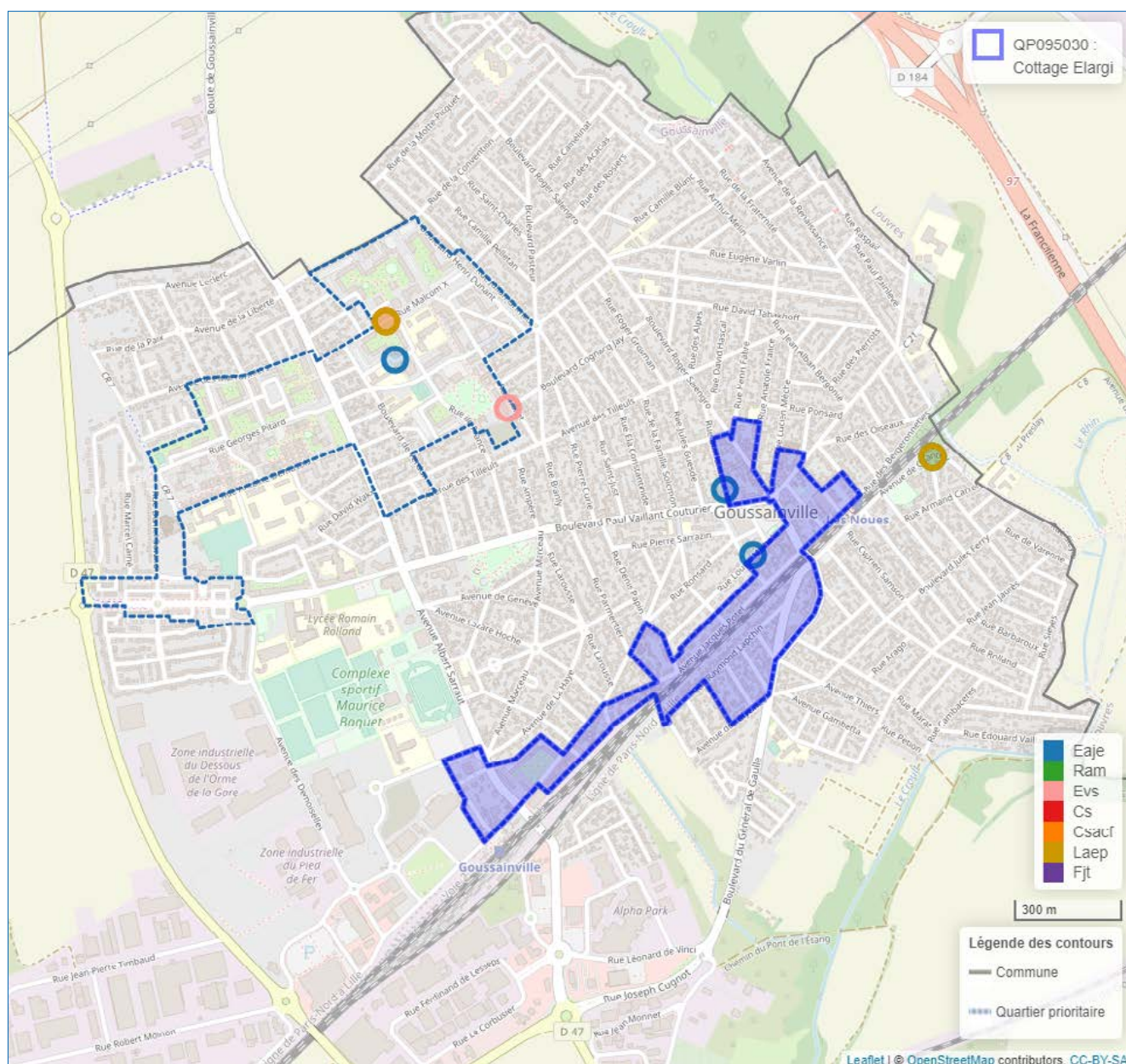



2. DONNÉES SOCIALES SUR LES ALLOCATAIRES

QP095030	Quartier			Commune(s)			Département		
	2016	2020	évolution des effectifs (en %)	2016	2020	évolution des effectifs (en %)	2016	2020	évolution des effectifs (en %)
Données de contexte sociodémographique									
Population Insee estimation 2013 et 2018	1 976	1 858	-6,0	31 442	30 642	-2,5	1 205 539	1 238 581	2,7
Allocataires	401	568	41,6	6 323	7 302	15,5	221 450	255 591	15,4
structure par âge des allocataires (en %) :									
moins de 25 ans	8,7	7,9	28,6	5,2	6,3	39,9	7,3	8,5	34,0
de 25 à 44 ans	58,1	55,1	34,3	59,2	55,6	8,5	59,3	56,7	10,4
de 45 à 59 ans	24,4	27,3	58,2	27,1	28,6	21,8	25,4	26,2	19,2
de 60 ans ou plus	8,7	9,7	57,1	8,5	9,4	28,7	8,0	8,5	23,0
structure familiale des allocataires (en %) :									
allocataires isolés	33,7	37,1	56,3	25,0	30,3	40,1	28,7	35,0	40,8
couples sans enfant	6,2	8,6	96,0	5,1	5,7	29,7	3,7	4,0	23,4
familles monoparentales	16,7	18,8	59,7	18,0	17,6	12,9	18,5	17,8	10,9
couples avec enfant(s)	43,4	35,4	15,5	52,0	46,4	3,2	49,1	43,3	1,7
Familles allocataires :	241	308	27,8	4 425	4 677	5,7	149 725	156 025	4,2
avec 1 enfant (en %)	32,0	31,5	26,0	25,5	24,4	1,3	26,4	25,8	1,8
avec 2 enfants (en %)	39,8	34,4	10,4	36,7	36,5	4,9	45,2	44,6	2,9
avec 3 enfants ou plus (en %)	28,2	34,1	54,4	37,8	39,1	9,4	28,3	29,5	8,6
Enfants à charge	509	681	33,8	10 244	10 924	6,6	319 009	336 452	5,5
de moins de 3 ans (en %)	23,6	15,0	-15,0	15,4	14,3	-1,3	16,7	15,4	-2,6
de 3 à 5 ans (en %)	16,3	17,2	41,0	15,2	15,2	6,2	16,0	15,5	2,3
de 6 à 15 ans (en %)	45,8	51,5	50,6	51,5	51,4	6,4	50,9	51,9	7,6
de 16 à 17 ans (en %)	5,9	7,2	63,3	8,9	8,8	5,4	8,1	8,2	7,7
de 18 à 25 ans (en %)	8,4	9,1	44,2	9,0	10,5	23,3	8,3	8,9	12,9
Population couverte	1 109	1 494	34,7	20 192	22 040	9,2	658 116	713 363	8,4
Données de contexte socioéconomique									
Bénéficiaires d'une aide au logement	233	287	23,2	2 871	3 075	7,1	95 325	104 930	10,1
location parc social (en %)	5,6	21,6	376,9	46,5	48,5	11,7	52,8	52,6	9,5
location parc privé (en %)	70,4	63,1	10,4	30,1	32,2	14,6	31,7	35,0	21,5
Bénéficiaires de compléments de revenus	89	181	103,4	1 560	1 943	24,6	44 001	53 839	22,4
part des allocataires percevant le revenu de solidarité active (en %)	17,7	25,0	100,0	18,9	20,0	22,7	14,5	15,2	21,3
part des allocataires percevant l'allocation adultes handicapés (en %)	4,5	6,9	116,7	5,8	6,6	30,7	5,4	5,9	25,3
part des allocataires percevant la prime d'activité (en %)	20,0	28,7	103,8	18,1	28,4	80,8	17,4	28,0	85,9
Allocataires sur population de référence du RUC*	378	531	40,5	5 968	6 870	15,1	204 633	236 063	15,4
dont allocataires dépendants des prestations à 50% ou plus	128	204	59,4	1 879	2 124	13,0	52 551	59 237	12,7
- dont allocataires dépendants de 50 à 74%	29,7	18,6	-	25,5	25,0	11,1	24,9	25,4	14,6
- dont allocataires dépendants de 75 à 100%	70,3	81,4	84,4	74,5	75,0	13,7	75,1	74,6	12,1
Structure familiale des allocataires dépendants à 50% ou plus									
allocataires isolés (en %)	41,4	47,1	81,1	41,1	43,0	18,2	47,8	50,5	19,2
couples sans enfant (en %)	6,3	5,9	50,0	4,6	5,0	23,0	3,2	3,0	7,1
familles monoparentales (en %)	24,2	20,1	32,3	25,1	25,0	12,5	27,8	26,6	7,8
couples avec enfant(s) (en %)	28,1	27,0	52,8	29,1	26,9	4,6	21,2	19,8	5,3

* Hors étudiants et allocataires ou conjoints âgés de 65 ans ou plus

Sources : Caisse d'allocations familiales du Val-d'Oise, décembre 2016, 2020 & Insee, recensement 2013, 2018

3. SITUATION SOCIALE DU QUARTIER, ÉVOLUTION 2016 - 2020

	Population allocataire	Taux d'évolution 2016/2020
	568	41,6 %
	Données 2020	Évolution 2016/2020
Taux d'allocataires isolés :	37,1 %	
Nombre de bénéficiaires de compléments de revenus :	181	
Nombre d'allocataires dépendant des prestations à 50 % ou plus :	204	

Le quartier prioritaire de la politique de la ville « Cottage Élargi », situé dans la commune de Goussainville, compte 568 allocataires, soit une croissance de +41,6 % entre 2016 et 2020. Sa population, couverte par au moins une prestation versée par la caf (1 494 personnes), a aussi augmenté de +34,7 % sur cette période.

La structure par âge de la population allocataire de ce quartier reste proche de celle de la commune, avec une forte prédominance des 25-44 ans (55,1 %), suivie des 45-59 ans (27,3 %), tandis que la part des 60 ans ou plus demeure plus faible que celle de la majorité des quartiers prioritaires du département (9,7 %). Cette représentation s'est cependant légèrement modifiée au cours de la période observée, avec une baisse de -3 points des 25-44 ans et une hausse de près de +3 points des 45-59 ans. La structure familiale des allocataires de ce quartier s'est quant à elle modifiée entre 2016 et 2020. En effet, force est de constater une baisse de la représentation des couples avec enfant(s) (-8,0 points), concomitante à une hausse des parts des familles monoparentales et des isolés (respectivement +2,1 points et +3,5 points). Les familles allocataires restent cependant majoritaires (54,2 %) mais leur représentation demeure nettement inférieure à celle constatée au niveau *supra* (64,1 %).

Ce quartier compte 287 bénéficiaires d'une aide au logement, représentant 50,5 % de l'ensemble des allocataires de ce territoire, soit une hausse de +23,2 % depuis 2016. À peine plus d'un cinquième de ces bénéficiaires réside dans le parc social (21,6 %) contre près des deux tiers dans le parc privé (63,1 %).

Les bénéficiaires du revenu de solidarité active, de l'allocation aux adultes handicapés ou de la prime d'activité ont augmenté respectivement de +100,0 %, +116,7 % et +103,8 %¹ sur la période observée. Ainsi, 181 allocataires perçoivent un complément de revenus en 2020 contre 89 en 2016, représentant près d'un tiers des allocataires de ce territoire. Enfin, parmi l'ensemble des allocataires dans le champ des revenus du quartier « Cottage Élargi », le nombre de dépendants des prestations à 50 % ou plus connaît une hausse de +59,4 % depuis 2016. Ce taux d'allocataires reste ainsi supérieur à celui de la commune (38,4 % contre 30,9 %). ■

¹- Ces hausses sont d'autant plus marquées que les effectifs d'allocataires percevant un complément de revenus étaient faibles en 2016 (89)

QP095031

GRANDES BORNES ÉLARGIES

COMMUNE : GOUSSAINVILLE

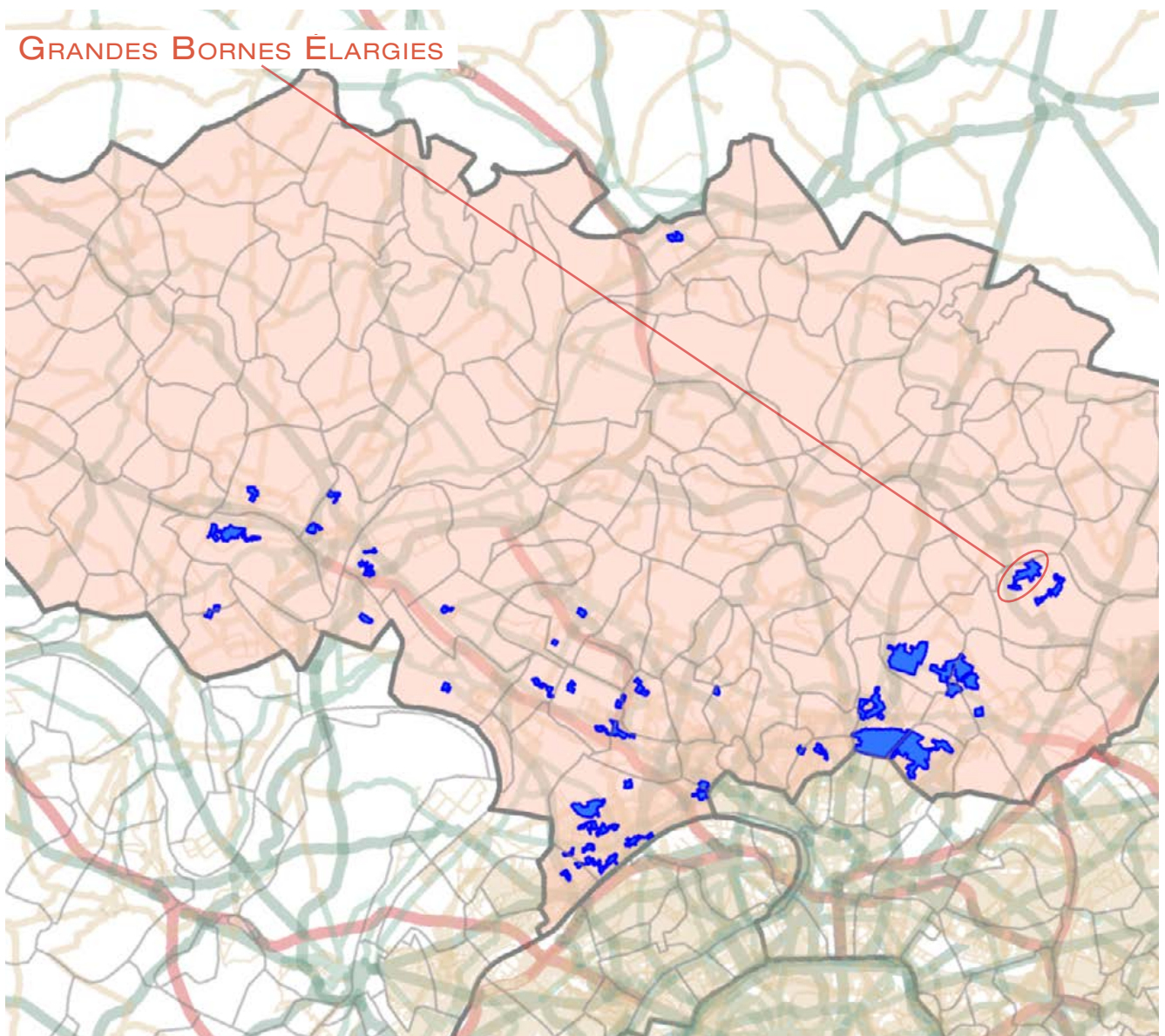

1. LES ÉQUIPEMENTS SOCIAUX FINANCÉS PAR LA CAF

- Les structures «petite enfance» : équipements d'accueil du jeune enfant (Eaje) et relais assistants maternels (Ram)
- Les structures «animation de la vie sociale» : centres sociaux (Cs) et espaces de vie sociale (Evs)
- Les structures «parentalité» : centres sociaux proposant une animation collective famille (Csacf) et lieux d'accompagnement enfants-parents (Laep)
- Les structures «jeunesse» : foyers de jeunes travailleurs (Fjt)

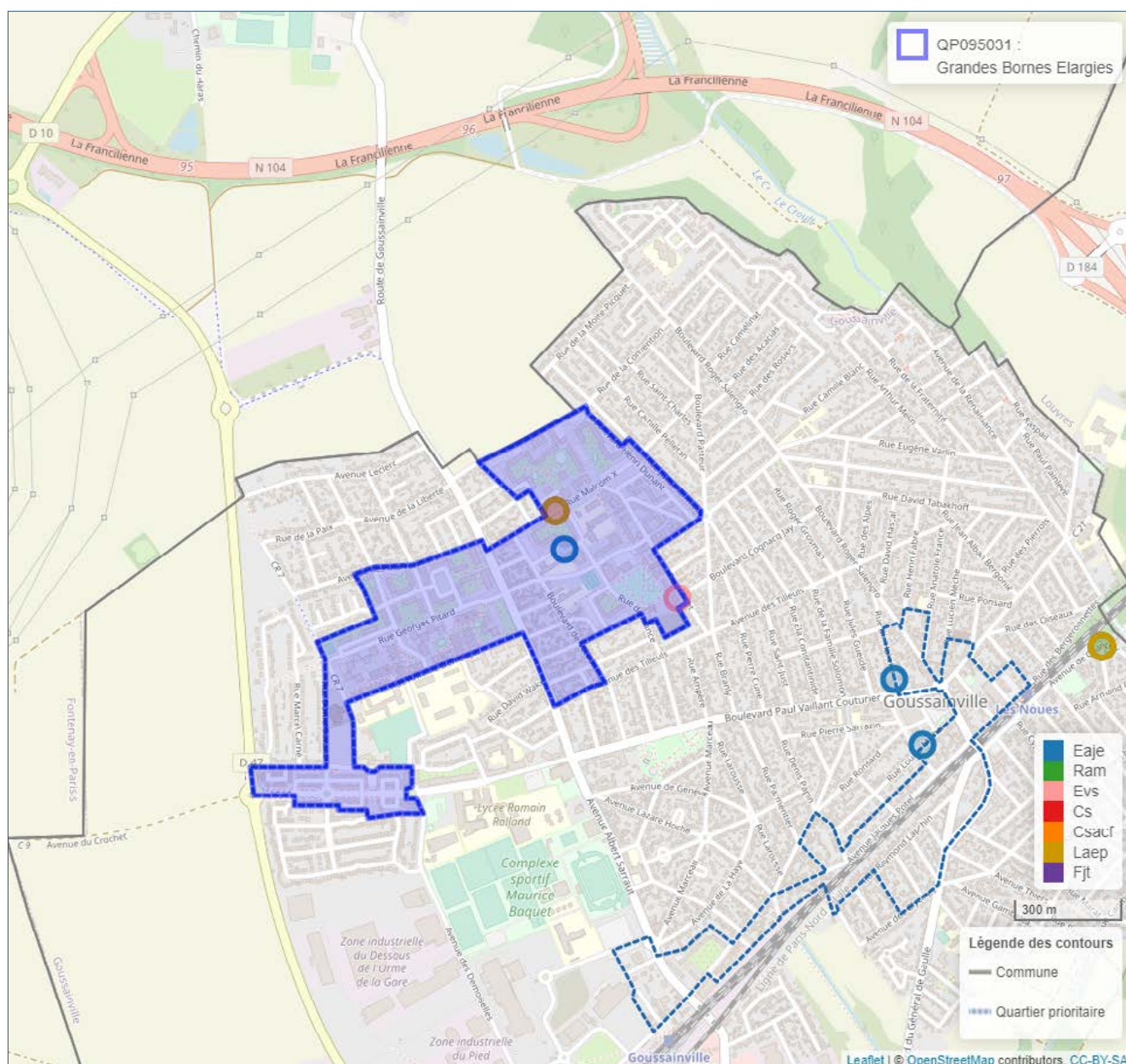

© Geofila® 2.0 IGN

Source : Caisse d'allocations familiales du Val-d'Oise décembre 2020

1 Géolocalisation réalisée à partir des bases de données Omega et Sias 2020.

2 Un risque de recouvrement d'un équipement par un autre est possible, si ceux-ci se situent à la même adresse`

- Se référer à la carte interactive intégrée sur le site : www.ctrad-caf-idf.fr.



2. DONNÉES SOCIALES SUR LES ALLOCATAIRES

QP095031	Quartier			Commune(s)			Département		
	2016	2020	évolution des effectifs (en %)	2016	2020	évolution des effectifs (en %)	2016	2020	évolution des effectifs (en %)
Données de contexte sociodémographique									
Population Insee estimation 2013 et 2018	8 210	8 413	2,5	31 442	30 642	-2,5	1 205 539	1 238 581	2,7
Allocataires	2 032	2 389	17,6	6 323	7 302	15,5	221 450	255 591	15,4
structure par âge des allocataires (en %) :									
moins de 25 ans	3,4	4,9	65,7	5,2	6,3	39,9	7,3	8,5	34,0
de 25 à 44 ans	54,5	50,1	8,1	59,2	55,6	8,5	59,3	56,7	10,4
de 45 à 59 ans	27,3	29,2	25,8	27,1	28,6	21,8	25,4	26,2	19,2
de 60 ans ou plus	14,8	15,8	25,6	8,5	9,4	28,7	8,0	8,5	23,0
structure familiale des allocataires (en %) :									
allocataires isolés	31,1	35,5	34,5	25,0	30,3	40,1	28,7	35,0	40,8
couples sans enfant	5,9	6,4	28,6	5,1	5,7	29,7	3,7	4,0	23,4
familles monoparentales	22,5	22,2	15,9	18,0	17,6	12,9	18,5	17,8	10,9
couples avec enfant(s)	40,6	35,8	3,9	52,0	46,4	3,2	49,1	43,3	1,7
Familles allocataires :	1 282	1 387	8,2	4 425	4 677	5,7	149 725	156 025	4,2
avec 1 enfant (en %)	28,0	27,2	5,0	25,5	24,4	1,3	26,4	25,8	1,8
avec 2 enfants (en %)	31,2	32,3	12,0	36,7	36,5	4,9	45,2	44,6	2,9
avec 3 enfants ou plus (en %)	40,8	40,5	7,5	37,8	39,1	9,4	28,3	29,5	8,6
Enfants à charge	2 989	3 287	10,0	10 244	10 924	6,6	319 009	336 452	5,5
de moins de 3 ans (en %)	15,1	13,8	0,4	15,4	14,3	-1,3	16,7	15,4	-2,6
de 3 à 5 ans (en %)	15,9	15,3	5,9	15,2	15,2	6,2	16,0	15,5	2,3
de 6 à 15 ans (en %)	51,7	51,2	8,9	51,5	51,4	6,4	50,9	51,9	7,6
de 16 à 17 ans (en %)	8,2	8,8	17,9	8,9	8,8	5,4	8,1	8,2	7,7
de 18 à 25 ans (en %)	9,1	10,9	31,7	9,0	10,5	23,3	8,3	8,9	12,9
Population couverte	5 970	6 692	12,1	20 192	22 040	9,2	658 116	713 363	8,4
Données de contexte socioéconomique									
Bénéficiaires d'une aide au logement	1 333	1 462	9,7	2 871	3 075	7,1	95 325	104 930	10,1
location parc social (en %)	82,1	83,7	11,9	46,5	48,5	11,7	52,8	52,6	9,5
location parc privé (en %)	3,5	3,3	4,3	30,1	32,2	14,6	31,7	35,0	21,5
Bénéficiaires de compléments de revenus	552	677	22,6	1 560	1 943	24,6	44 001	53 839	22,4
part des allocataires percevant le revenu de solidarité active (en %)	21,2	21,1	17,4	18,9	20,0	22,7	14,5	15,2	21,3
part des allocataires percevant l'allocation adultes handicapés (en %)	6,0	7,2	41,0	5,8	6,6	30,7	5,4	5,9	25,3
part des allocataires percevant la prime d'activité (en %)	21,2	33,1	83,5	18,1	28,4	80,8	17,4	28,0	85,9
Allocataires sur population de référence du RUC*	1 817	2 136	17,6	5 968	6 870	15,1	204 633	236 063	15,4
dont allocataires dépendants des prestations à 50% ou plus	680	749	10,1	1 879	2 124	13,0	52 551	59 237	12,7
- dont allocataires dépendants de 50 à 74%	29,1	29,1	10,1	25,5	25,0	11,1	24,9	25,4	14,6
- dont allocataires dépendants de 75 à 100%	70,9	70,9	10,2	74,5	75,0	13,7	75,1	74,6	12,1
Structure familiale des allocataires dépendants à 50% ou plus									
allocataires isolés (en %)	39,4	41,9	17,2	41,1	43,0	18,2	47,8	50,5	19,2
couples sans enfant (en %)	3,1	3,5	23,8	4,6	5,0	23,0	3,2	3,0	7,1
familles monoparentales (en %)	31,0	31,2	10,9	25,1	25,0	12,5	27,8	26,6	7,8
couples avec enfant(s) (en %)	26,5	23,4	-2,8	29,1	26,9	4,6	21,2	19,8	5,3

* Hors étudiants et allocataires ou conjoints âgés de 65 ans ou plus

Sources : Caisse d'allocations familiales du Val-d'Oise, décembre 2016, 2020 & Insee, recensement 2013, 2018

3. SITUATION SOCIALE DU QUARTIER, ÉVOLUTION 2016 - 2020

	Population allocataire	Taux d'évolution 2016/2020
	2 389	17,6 %
	Données 2020	Évolution 2016/2020
Taux d'allocataires isolés :	35,5 %	
Nombre de bénéficiaires de compléments de revenus :	677	
Nombre d'allocataires dépendant des prestations à 50 % ou plus :	749	

Le quartier prioritaire de la politique de la ville « Grandes Bornes Élargies », situé dans la commune de Goussainville, compte 2 389 allocataires, soit une croissance de +17,6 % entre 2016 et 2020. Sa population, couverte par au moins une prestation versée par la caf (6 692 personnes), a aussi augmenté de +12,1 % sur cette période.

La population allocataire de ce quartier se distingue de celle de la commune par une surreprésentation des 60 ans ou plus (15,8 % contre 9,4 %) ainsi qu'une sous-représentation des allocataires de moins de 45 ans (55,0 % contre 61,9 %). Le vieillissement de la population allocataire constaté entre 2016 et 2020, avec la baisse de -4,4 points des 25-44 ans, influence aussi l'évolution de la structure familiale de cette population. Ainsi, la part des allocataires isolés du quartier a augmenté de +4,5 points alors que celle des couples avec enfant(s) a baissé de -4,7 points, induisant une surreprésentation des premiers au niveau du quartier par rapport à la commune (35,5 % contre 30,3 %) et une sous-représentation des couples avec enfant(s) (35,8 % contre 46,4 %). En revanche, le quartier compte toujours une plus forte représentation des familles monoparentales (22,2 % contre 17,6 %). Par ailleurs, même si la part des familles allocataires a baissé sur la période observée, force est de constater que le taux de familles nombreuses parmi celles-ci reste prédominant (40,5 %).

Ce quartier compte 1 462 bénéficiaires d'une aide au logement, représentant 61,2 % de l'ensemble des allocataires de ce territoire, soit une hausse de +9,7 % depuis 2016. La majorité de ces bénéficiaires réside dans le parc social (83,7 %).

Les bénéficiaires du revenu de solidarité active (Rsa), de l'allocation aux adultes handicapés et de la prime d'activité ont augmenté respectivement de +17,4 %, +41,0 % et +83,5 % sur la période observée. Cependant, seule la part des allocataires du Rsa est restée stable quand les deux autres ont respectivement augmenté de +1,2 point et +11,9 points. Ainsi, 677 allocataires perçoivent un complément de revenus en 2020, représentant 28,3 % des allocataires de ce territoire. Enfin, parmi l'ensemble des allocataires dans le champ des revenus du quartier « Grandes Bornes Élargies », le nombre de dépendants des prestations à 50 % ou plus connaît une hausse de +10,1 % depuis 2016. Ce taux d'allocataires reste ainsi supérieur à celui de la commune (35,1 % contre 30,9 %). ■

QP095032

DAME BLANCHE

COMMUNE : GARGES-LÈS-GONESSE

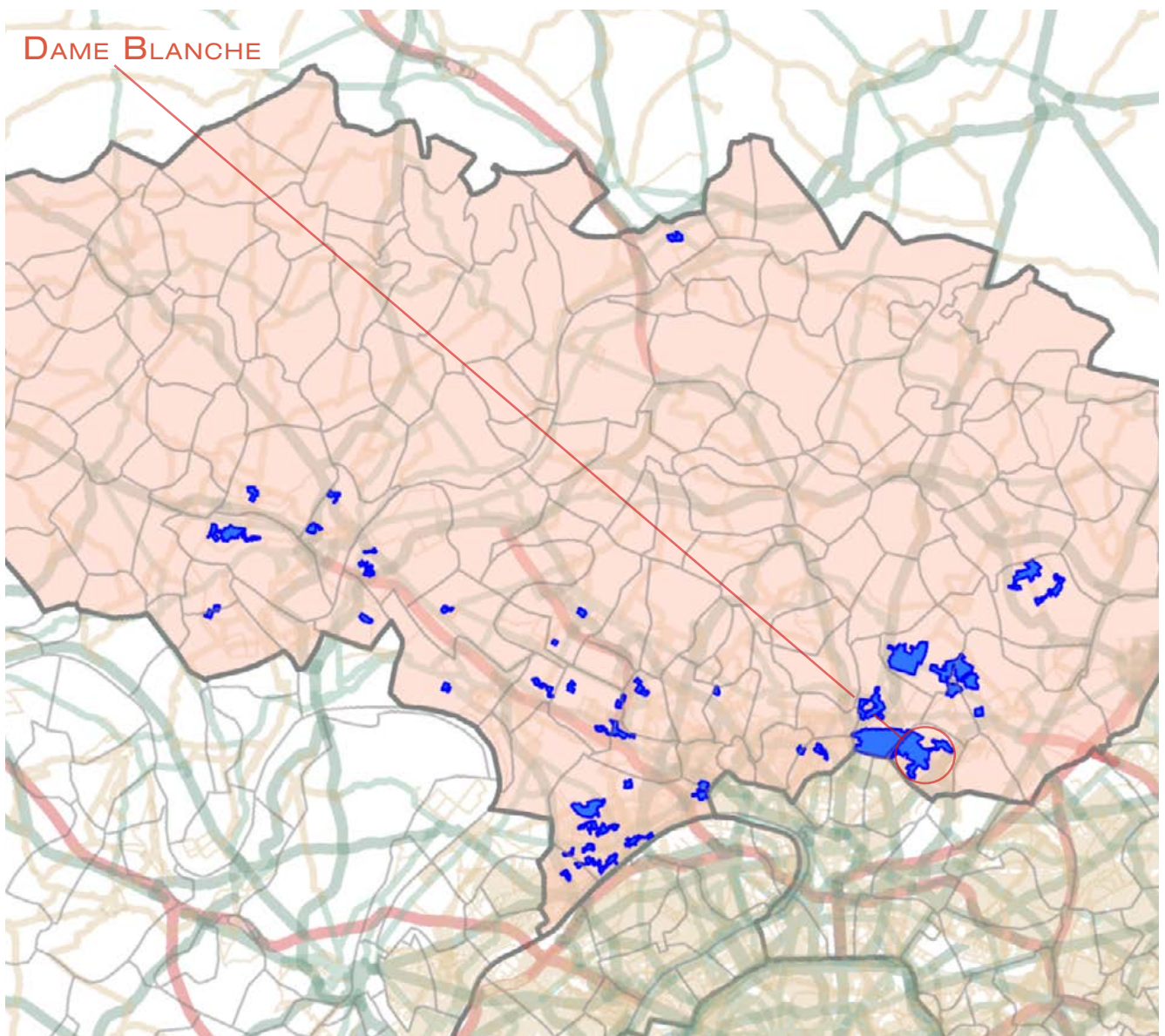

1. LES ÉQUIPEMENTS SOCIAUX FINANÇÉS PAR LA CAF

- Les structures «petite enfance» : équipements d'accueil du jeune enfant (Eaje) et relais assistants maternels (Ram)
- Les structures «animation de la vie sociale» : centres sociaux (Cs) et espaces de vie sociale (Evs)
- Les structures «parentalité» : centres sociaux proposant une animation collective famille (Csacf) et lieux d'accompagnement enfants-parents (Laep)
- Les structures «jeunesse» : foyers de jeunes travailleurs (Fjt)

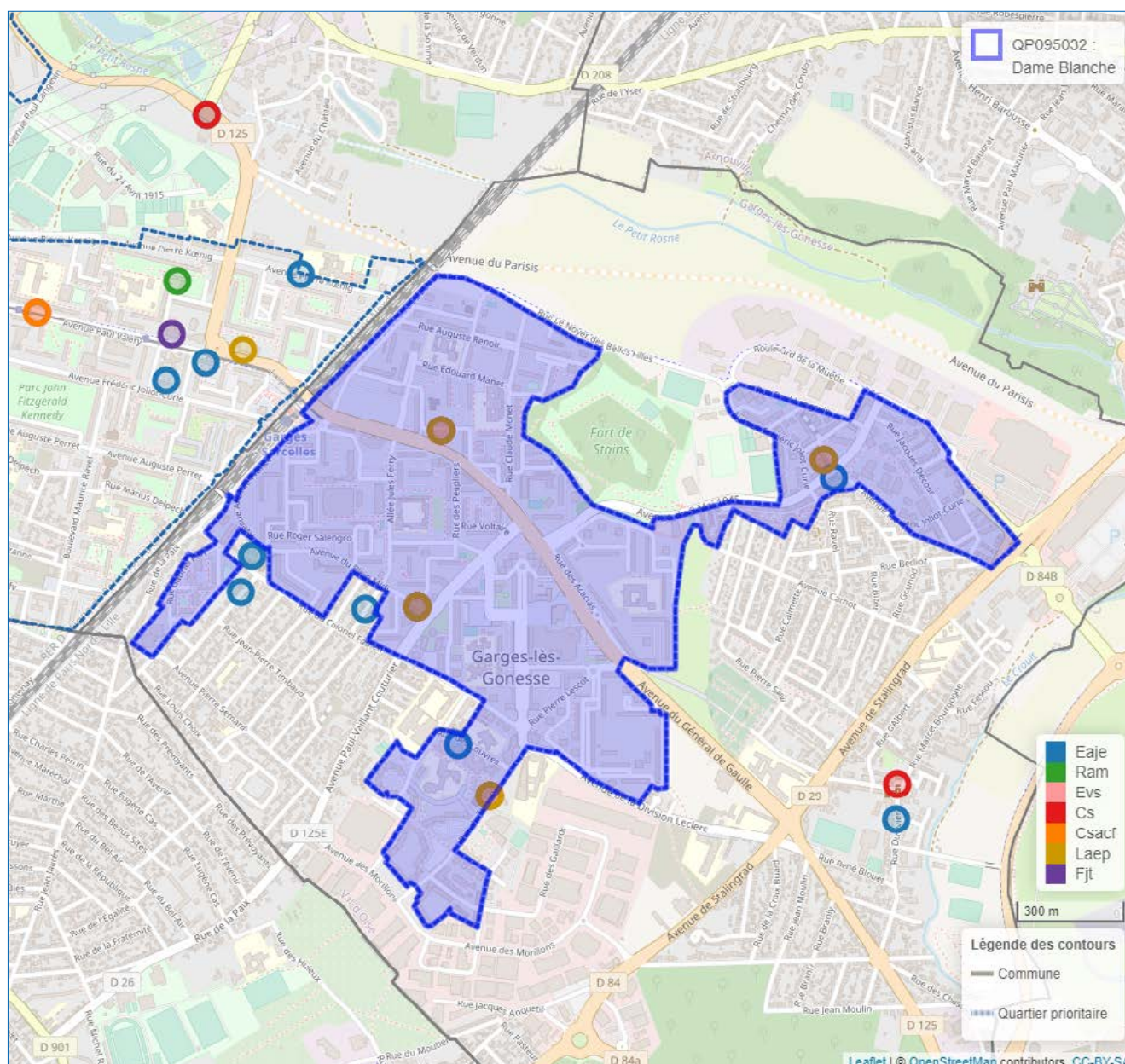



2. DONNÉES SOCIALES SUR LES ALLOCATAIRES

QP095032	Quartier			Commune(s)			Département		
	2016	2020	évolution des effectifs (en %)	2016	2020	évolution des effectifs (en %)	2016	2020	évolution des effectifs (en %)
Données de contexte sociodémographique									
Population Insee estimation 2013 et 2018	30 892	30 757	-0,4	41 962	42 956	2,4	1 205 539	1 238 581	2,7
Allocataires	7 327	7 786	6,3	9 397	10 165	8,2	221 450	255 591	15,4
structure par âge des allocataires (en %) :									
moins de 25 ans	3,3	4,2	36,9	3,6	4,5	36,3	7,3	8,5	34,0
de 25 à 44 ans	51,4	48,2	-0,5	53,4	50,6	2,5	59,3	56,7	10,4
de 45 à 59 ans	30,6	31,4	9,2	29,6	30,8	12,5	25,4	26,2	19,2
de 60 ans ou plus	14,7	16,2	16,7	13,4	14,1	13,7	8,0	8,5	23,0
structure familiale des allocataires (en %) :									
allocataires isolés	31,2	38,4	30,9	29,4	36,1	32,8	28,7	35,0	40,8
couples sans enfant	7,0	7,0	5,2	6,3	6,4	9,5	3,7	4,0	23,4
familles monoparentales	20,2	18,2	-4,2	19,2	17,5	-1,5	18,5	17,8	10,9
couples avec enfant(s)	41,6	36,4	-7,0	45,1	40,0	-3,9	49,1	43,3	1,7
Familles allocataires :	4 527	4 253	-6,1	6 040	5 846	-3,2	149 725	156 025	4,2
avec 1 enfant (en %)	30,1	28,7	-10,6	28,4	26,9	-8,4	26,4	25,8	1,8
avec 2 enfants (en %)	31,9	32,3	-4,9	33,0	33,8	-1,1	45,2	44,6	2,9
avec 3 enfants ou plus (en %)	38,0	39,1	-3,4	38,5	39,3	-1,2	28,3	29,5	8,6
Enfants à charge	10 236	9 786	-4,4	13 809	13 547	-1,9	319 009	336 452	5,5
de moins de 3 ans (en %)	16,1	14,0	-17,2	16,1	14,2	-13,6	16,7	15,4	-2,6
de 3 à 5 ans (en %)	15,7	14,9	-9,3	15,5	15,2	-3,5	16,0	15,5	2,3
de 6 à 15 ans (en %)	48,9	50,3	-1,7	49,4	50,5	0,2	50,9	51,9	7,6
de 16 à 17 ans (en %)	8,5	8,8	-1,3	8,5	8,8	2,5	8,1	8,2	7,7
de 18 à 25 ans (en %)	10,7	12,0	7,2	10,5	11,3	5,0	8,3	8,9	12,9
Population couverte	21 189	21 012	-0,8	28 111	28 492	1,4	658 116	713 363	8,4
Données de contexte socioéconomique									
Bénéficiaires d'une aide au logement	4 424	4 381	-1,0	5 282	5 326	0,8	95 325	104 930	10,1
location parc social (en %)	64,4	62,8	-3,4	57,7	56,3	-1,5	52,8	52,6	9,5
location parc privé (en %)	22,8	26,0	12,8	25,6	29,6	16,8	31,7	35,0	21,5
Bénéficiaires de compléments de revenus	2 209	2 424	9,7	2 672	3 032	13,5	44 001	53 839	22,4
part des allocataires percevant le revenu de solidarité active (en %)	23,0	23,3	7,5	21,7	22,3	11,0	14,5	15,2	21,3
part des allocataires percevant l'allocation adultes handicapés (en %)	7,1	7,9	17,0	6,7	7,5	21,6	5,4	5,9	25,3
part des allocataires percevant la prime d'activité (en %)	21,0	31,5	58,9	20,2	30,6	63,7	17,4	28,0	85,9
Allocataires sur population de référence du RUC*	6 625	6 940	4,8	8 584	9 196	7,1	204 633	236 063	15,4
dont allocataires dépendants des prestations à 50% ou plus	2 573	2 597	0,9	3 143	3 288	4,6	52 551	59 237	12,7
- dont allocataires dépendants de 50 à 74%	26,4	26,1	-0,3	26,1	25,9	3,7	24,9	25,4	14,6
- dont allocataires dépendants de 75 à 100%	73,6	73,9	1,4	73,9	74,1	5,0	75,1	74,6	12,1
Structure familiale des allocataires dépendants à 50% ou plus									
allocataires isolés (en %)	40,9	45,9	13,2	41,0	45,1	15,0	47,8	50,5	19,2
couples sans enfant (en %)	4,1	3,6	-12,3	4,1	3,4	-11,7	3,2	3,0	7,1
familles monoparentales (en %)	25,8	24,0	-6,2	25,6	23,8	-2,9	27,8	26,6	7,8
couples avec enfant(s) (en %)	29,1	26,5	-8,1	29,2	27,6	-1,1	21,2	19,8	5,3

* Hors étudiants et allocataires ou conjoints âgés de 65 ans ou plus

Sources : Caisse d'allocations familiales du Val-d'Oise, décembre 2016, 2020 & Insee, recensement 2013, 2018

3. SITUATION SOCIALE DU QUARTIER, ÉVOLUTION 2016 - 2020

	Population allocataire	Taux d'évolution 2016/2020
	7 786	6,3 %
	Données 2020	Évolution 2016/2020
Taux d'allocataires isolés :	38,4 %	
Nombre de bénéficiaires de compléments de revenus :	2 424	
Nombre d'allocataires dépendant des prestations à 50 % ou plus :	2 597	

Le quartier prioritaire de la politique de la ville « Dame Blanche », situé dans la commune de Garges-lès-Gonesse, compte 7 786 allocataires, soit une croissance de +6,3 % entre 2016 et 2020. En revanche, sa population, couverte par au moins une prestation versée par la caf (21 012 personnes), a légèrement baissé sur cette période (-0,8 %).

La structure par âge de la population allocataire de ce quartier reste assez proche de celle de la commune si ce n'est -2,4 points pour les 25-44 ans et +2,1 points pour les 60 ans ou plus, écarts déjà constatés en 2016. Par ailleurs, l'observation de la période étudiée montre une baisse de la part des allocataires de 25 à 44 ans (-3,2 points) et une augmentation de celle des 45 ans ou plus (+2,2 points). La structure familiale des allocataires du quartier présente toujours certaines similitudes avec celle de la commune, avec une prédominance des familles allocataires, même si leurs effectifs ont baissé entre 2016 et 2020 sur les deux niveaux territoriaux. Cependant, si les familles monoparentales sont légèrement plus représentées dans le quartier « Dame Blanche » (18,2 % contre 17,5 % au niveau de la commune), les couples avec enfant(s) le sont moins (36,4 % contre 40,0 %). Par ailleurs, avec une augmentation de +30,9 % entre 2016 et 2020, les allocataires isolés deviennent majoritaires au sein du quartier (38,4 %), ce qui n'est pas le cas à l'échelon communal.

Ce quartier compte 4 381 bénéficiaires d'une aide au logement, représentant 56,3 % de l'ensemble des allocataires de ce territoire, soit une légère baisse de -1,0 % depuis 2016. La plus grande partie de ces bénéficiaires réside dans le parc social (62,8 %).

Si les parts des allocataires du revenu de solidarité active et de l'allocation aux adultes handicapés sont restées stables, celle des bénéficiaires de la prime d'activité a augmenté de plus de 10 points sur la période observée. Ces taux sont quasi-identiques à ceux de la commune. Ainsi, 2 424 allocataires perçoivent un complément de revenus en 2020, représentant 31,1 % des allocataires de ce territoire. Enfin, parmi l'ensemble des allocataires dans le champ des revenus du quartier « Dame Blanche », le nombre de dépendants des prestations à 50 % ou plus connaît une très légère hausse de +0,9 % depuis 2016. Ce taux d'allocataires reste supérieur à celui de la commune (37,4 % contre 35,8 %). ■

QP095033

LOCHÈRES

COMMUNE : SARCELLES

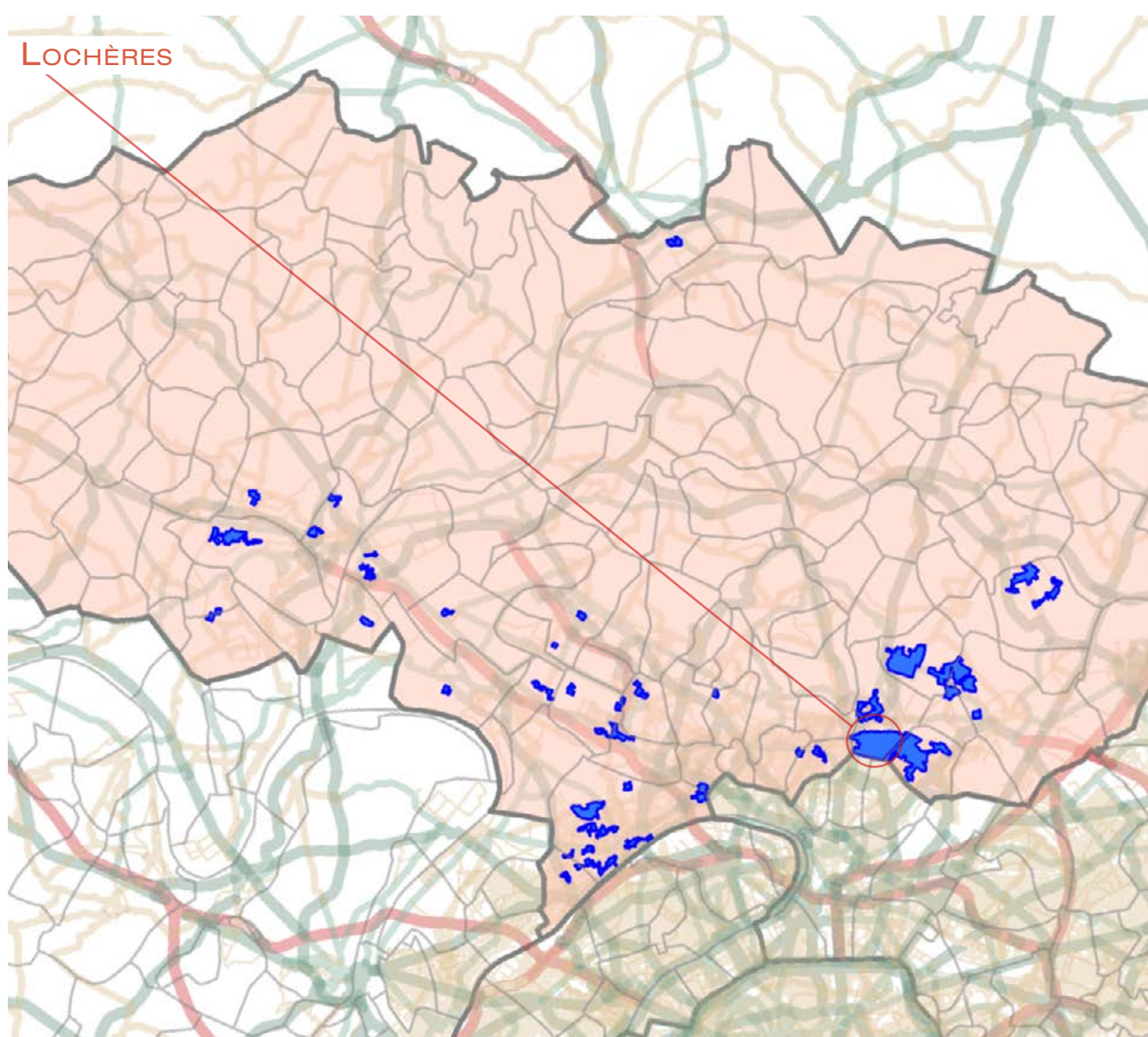

1. LES ÉQUIPEMENTS SOCIAUX FINANCÉS PAR LA CAF

- Les structures «petite enfance» : équipements d'accueil du jeune enfant (Eaje) et relais assistants maternels (Ram)
- Les structures «animation de la vie sociale» : centres sociaux (Cs) et espaces de vie sociale (Evs)
- Les structures «parentalité» : centres sociaux proposant une animation collective famille (Csacf) et lieux d'accompagnement enfants-parents (Laep)
- Les structures «jeunesse» : foyers de jeunes travailleurs (Fjt)

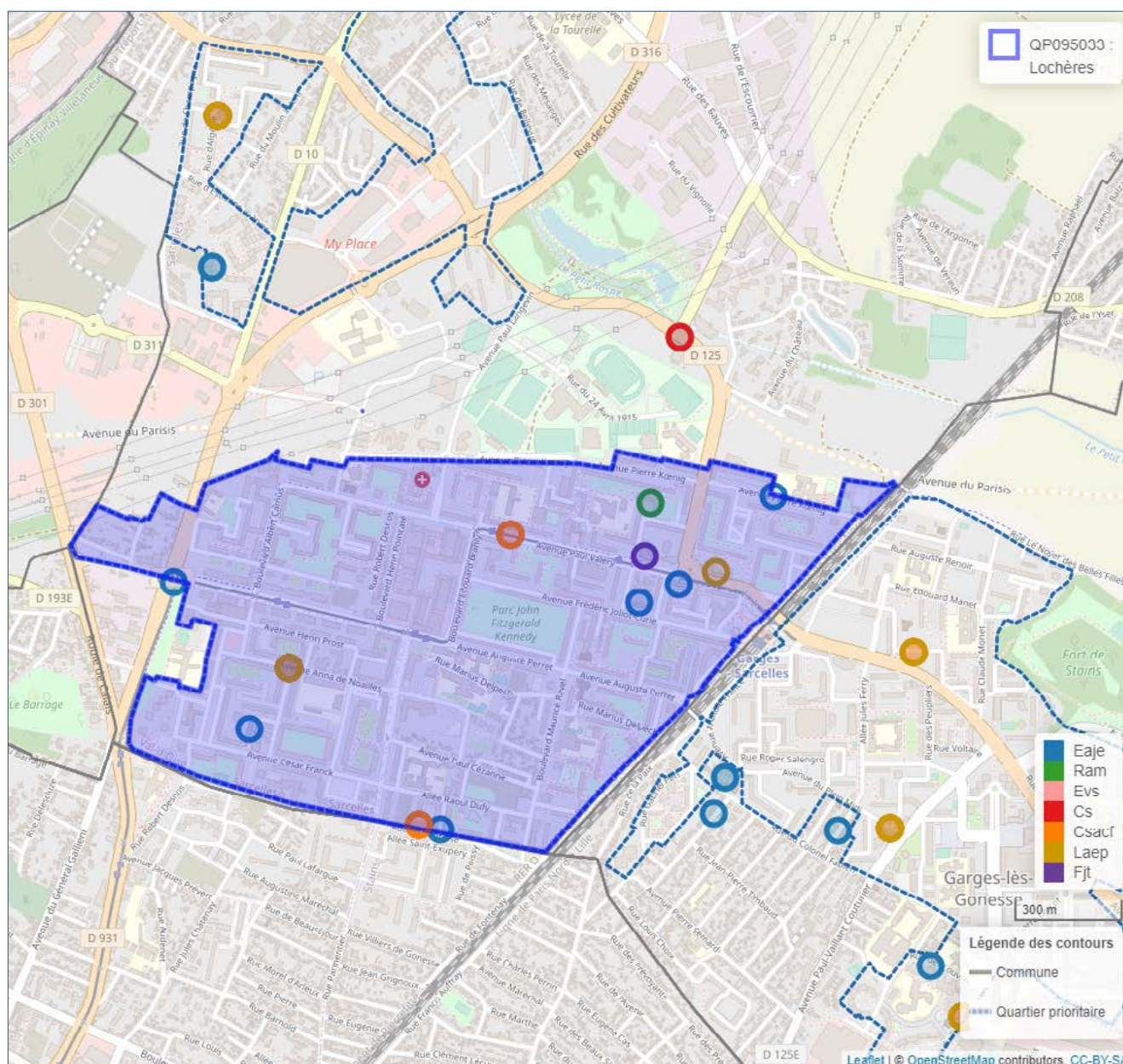

© Geofila® 2.0 IGN

Source : Caisse d'allocations familiales du Val-d'Oise décembre 2020

1 Géolocalisation réalisée à partir des bases de données Omega et Sias 2020.

2 Un risque de recouvrement d'un équipement par un autre est possible, si ceux-ci se situent à la même adresse`

- Se référer à la carte interactive intégrée sur le site : www.ctrad-caf-idf.fr.



2. DONNÉES SOCIALES SUR LES ALLOCATAIRES

QP095033	Quartier			Commune(s)			Département		
	2016	2020	évolution des effectifs (en %)	2016	2020	évolution des effectifs (en %)	2016	2020	évolution des effectifs (en %)
Données de contexte sociodémographique									
Population Insee estimation 2013 et 2018	35 912	36 637	2,0	56 828	58 811	3,5	1 205 539	1 238 581	2,7
Allocataires	8 964	10 198	13,8	13 192	15 047	14,1	221 450	255 591	15,4
structure par âge des allocataires (en %) :									
moins de 25 ans	4,7	6,1	45,9	4,9	6,0	40,1	7,3	8,5	34,0
de 25 à 44 ans	50,4	49,0	10,4	52,5	50,7	10,3	59,3	56,7	10,4
de 45 à 59 ans	30,3	29,4	10,5	30,0	29,3	11,4	25,4	26,2	19,2
de 60 ans ou plus	14,5	15,5	21,5	12,7	14,0	25,8	8,0	8,5	23,0
structure familiale des allocataires (en %) :									
allocataires isolés	31,1	38,1	39,3	29,7	36,7	41,1	28,7	35,0	40,8
couples sans enfant	6,7	6,5	10,9	5,7	6,0	18,5	3,7	4,0	23,4
familles monoparentales	22,4	21,2	7,9	21,2	19,9	6,9	18,5	17,8	10,9
couples avec enfant(s)	39,8	34,2	-2,4	43,4	37,5	-1,5	49,1	43,3	1,7
Familles allocataires :	5 579	5 651	1,3	8 520	8 626	1,2	149 725	156 025	4,2
avec 1 enfant (en %)	28,6	28,9	2,4	27,5	27,9	2,7	26,4	25,8	1,8
avec 2 enfants (en %)	31,7	30,7	-2,0	33,4	31,9	-3,2	45,2	44,6	2,9
avec 3 enfants ou plus (en %)	39,7	40,4	3,2	39,2	40,2	4,0	28,3	29,5	8,6
Enfants à charge	13 120	13 390	2,1	20 010	20 422	2,1	319 009	336 452	5,5
de moins de 3 ans (en %)	15,4	14,3	-5,0	15,6	14,2	-7,3	16,7	15,4	-2,6
de 3 à 5 ans (en %)	15,8	15,0	-3,0	15,7	15,1	-1,7	16,0	15,5	2,3
de 6 à 15 ans (en %)	49,4	49,9	3,1	49,6	50,1	3,1	50,9	51,9	7,6
de 16 à 17 ans (en %)	8,7	8,7	2,9	8,6	8,9	4,8	8,1	8,2	7,7
de 18 à 25 ans (en %)	10,7	12,0	14,0	10,4	11,7	14,8	8,3	8,9	12,9
Population couverte	26 335	27 797	5,6	39 797	42 083	5,7	658 116	713 363	8,4
Données de contexte socioéconomique									
Bénéficiaires d'une aide au logement	5 304	5 769	8,8	7 235	7 834	8,3	95 325	104 930	10,1
location parc social (en %)	76,3	74,8	6,7	68,5	66,8	5,6	52,8	52,6	9,5
location parc privé (en %)	15,1	17,2	23,3	19,9	23,4	27,2	31,7	35,0	21,5
Bénéficiaires de compléments de revenus	2 740	3 226	17,7	3 774	4 512	19,6	44 001	53 839	22,4
part des allocataires percevant le revenu de solidarité active (en %)	23,8	24,0	15,0	22,1	22,6	16,8	14,5	15,2	21,3
part des allocataires percevant l'allocation adultes handicapés (en %)	6,8	7,6	27,3	6,5	7,4	29,0	5,4	5,9	25,3
part des allocataires percevant la prime d'activité (en %)	20,5	30,5	69,5	19,5	29,7	73,3	17,4	28,0	85,9
Allocataires sur population de référence du RUC*	8 069	9 135	13,2	12 025	13 647	13,5	204 633	236 063	15,4
dont allocataires dépendants des prestations à 50% ou plus	3 369	3 610	7,2	4 624	5 012	8,4	52 551	59 237	12,7
- dont allocataires dépendants de 50 à 74%	26,4	26,0	5,5	26,3	25,8	6,4	24,9	25,4	14,6
- dont allocataires dépendants de 75 à 100%	73,6	74,0	7,7	73,7	74,2	9,1	75,1	74,6	12,1
Structure familiale des allocataires dépendants à 50% ou plus									
allocataires isolés (en %)	40,4	43,3	14,7	40,7	44,1	17,4	47,8	50,5	19,2
couples sans enfant (en %)	3,7	4,2	23,6	3,5	3,9	19,0	3,2	3,0	7,1
familles monoparentales (en %)	28,7	27,9	3,9	28,3	26,8	2,4	27,8	26,6	7,8
couples avec enfant(s) (en %)	27,2	24,7	-2,8	27,4	25,2	-0,2	21,2	19,8	5,3

* Hors étudiants et allocataires ou conjoints âgés de 65 ans ou plus

Sources : Caisse d'allocations familiales du Val-d'Oise, décembre 2016, 2020 & Insee, recensement 2013, 2018

3. SITUATION SOCIALE DU QUARTIER, ÉVOLUTION 2016 - 2020

	Population allocataire	Taux d'évolution 2016/2020
	10 198	13,8 %
	Données 2020	Évolution 2016/2020
Taux d'allocataires isolés :	38,1 %	
Nombre de bénéficiaires de compléments de revenus :	3 226	
Nombre d'allocataires dépendant des prestations à 50 % ou plus :	3 610	

Le quartier prioritaire de la politique de la ville « Lochères », situé dans la commune de Sarcelles, compte 10 198 allocataires, soit une croissance de +13,8 % entre 2016 et 2020. Dans une moindre mesure, sa population, couverte par au moins une prestation versée par la caf (27 797 personnes), a augmenté de +5,6 % sur cette période.

La structure par âge de la population allocataire de ce quartier est quasi-identique à celle de la commune, hormis une plus forte représentation des 60 ans ou plus (+1,5 point) et une représentation plus faible des 25-44 ans (-1,7 point). S'agissant de la structure familiale de cette population, celle-ci présente toujours certaines similitudes avec celle de la commune, notamment une prédominance des familles allocataires (55,4 % au niveau du quartier et 57,3 % à l'échelon communal), même si les effectifs des couples avec enfant(s) ont baissé entre 2016 et 2020 sur les deux niveaux territoriaux. Cependant, si les familles monoparentales sont plus représentées au sein du quartier « Lochères » (21,2 % contre 19,9 % au niveau de la commune), les couples avec enfant(s) le sont moins (34,2 % contre 37,5 %). Par ailleurs, avec une augmentation de +39,3 % entre 2016 et 2020, les allocataires isolés deviennent majoritaires au sein du quartier (38,1 %).

Ce quartier compte 5 769 bénéficiaires d'une aide au logement, représentant 56,6 % de l'ensemble des allocataires de ce territoire, soit une hausse de +8,8 % depuis 2016. Près des trois quarts de ces bénéficiaires résident dans le parc social (74,8 %).

Si les parts des allocataires du revenu de solidarité active et de l'allocation aux adultes handicapés sont restées stables, celle des bénéficiaires de la prime d'activité a augmenté de 10,0 points sur la période observée. Ces taux sont proches de ceux de la commune. Ainsi, 3 226 allocataires perçoivent un complément de revenus en 2020, représentant 31,6 % des allocataires de ce territoire. Enfin, parmi l'ensemble des allocataires dans le champ des revenus du quartier « Lochères », le nombre de dépendants des prestations à 50 % ou plus connaît une hausse de +7,2 % depuis 2016. Ce taux d'allocataires reste supérieur à celui de la commune (39,5 % contre 36,7 %). ■

QP095034

CARREAUX - FAUCONNIÈRE - MARRONNIERS - PÔLE GARE

COMMUNES : ARNOUVILLE-LÈS-GONESSE & GONESSE & VILLIERS-LE-BEL

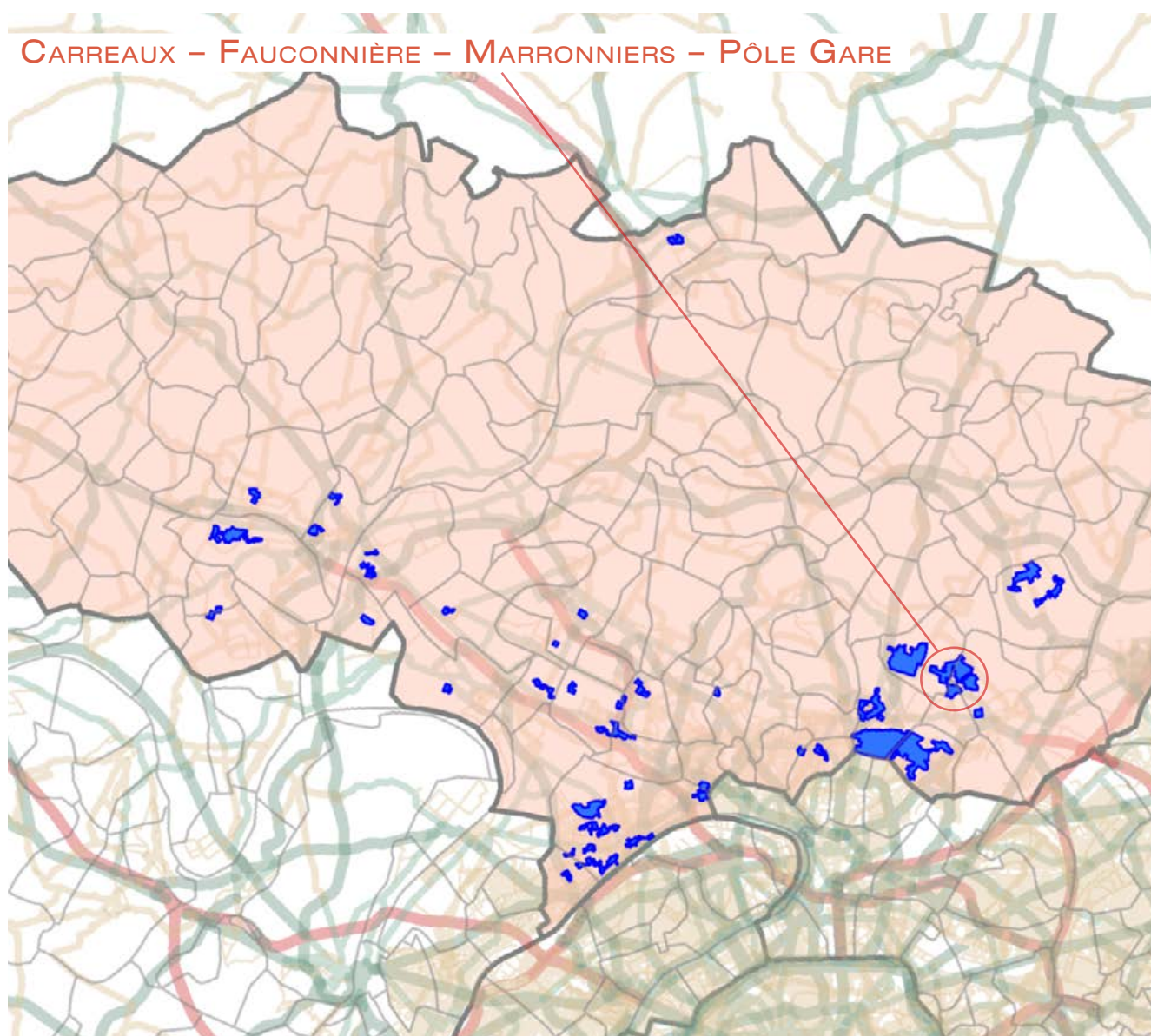

1. LES ÉQUIPEMENTS SOCIAUX FINANCÉS PAR LA CAF

- Les structures «petite enfance» : équipements d'accueil du jeune enfant (Eaje) et relais assistants maternels (Ram)
- Les structures «animation de la vie sociale» : centres sociaux (Cs) et espaces de vie sociale (Evs)
- Les structures «parentalité» : centres sociaux proposant une animation collective famille (Csacf) et lieux d'accompagnement enfants-parents (Laep)
- Les structures «jeunesse» : foyers de jeunes travailleurs (Fjt)

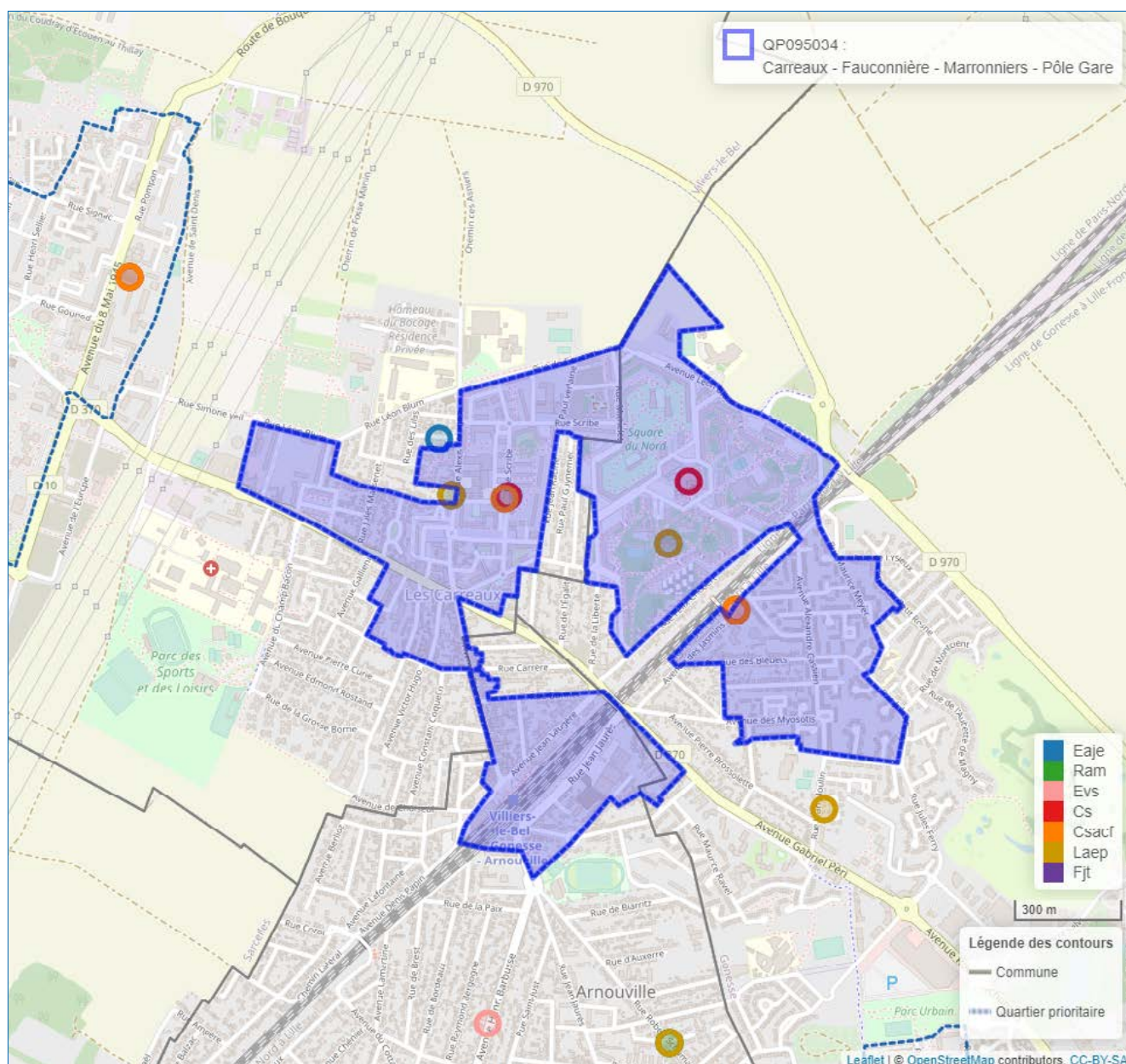

© Geofila® 2.0 IGN

Source : Caisse d'allocations familiales du Val-d'Oise décembre 2020

1 Géolocalisation réalisée à partir des bases de données Omega et Sias 2020.

2 Un risque de recouvrement d'un équipement par un autre est possible, si ceux-ci se situent à la même adresse

- Se référer à la carte interactive intégrée sur le site : www.ctrad-caf-idf.fr.



2. DONNÉES SOCIALES SUR LES ALLOCATAIRES

QP095034	Quartier			Commune(s)			Département		
	2016	2020	évolution des effectifs (en %)	2016	2020	évolution des effectifs (en %)	2016	2020	évolution des effectifs (en %)
Données de contexte sociodémographique									
Population Insee estimation 2013 et 2018	15 243	15 382	0,9	67 888	68 389	0,7	1 205 539	1 238 581	2,7
Allocataires	3 830	4 423	15,5	14 486	16 558	14,3	221 450	255 591	15,4
structure par âge des allocataires (en %) :									
moins de 25 ans	4,0	5,0	43,8	5,2	5,5	22,7	7,3	8,5	34,0
de 25 à 44 ans	54,0	51,2	9,5	57,4	55,0	9,5	59,3	56,7	10,4
de 45 à 59 ans	29,0	30,1	19,9	27,4	28,5	18,6	25,4	26,2	19,2
de 60 ans ou plus	13,0	13,7	21,7	10,0	10,9	25,6	8,0	8,5	23,0
structure familiale des allocataires (en %) :									
allocataires isolés	33,0	36,8	29,0	27,1	33,0	39,4	28,7	35,0	40,8
couples sans enfant	5,2	6,2	39,4	5,2	5,6	22,8	3,7	4,0	23,4
familles monoparentales	21,5	20,2	8,9	19,8	18,5	7,2	18,5	17,8	10,9
couples avec enfant(s)	40,4	36,7	4,9	48,0	42,8	2,1	49,1	43,3	1,7
Familles allocataires :	2 369	2 518	6,3	9 811	10 165	3,6	149 725	156 025	4,2
avec 1 enfant (en %)	29,6	28,8	3,1	27,8	27,1	0,9	26,4	25,8	1,8
avec 2 enfants (en %)	34,0	33,7	5,5	36,9	35,3	-0,8	45,2	44,6	2,9
avec 3 enfants ou plus (en %)	36,4	37,5	9,6	35,3	37,6	10,3	28,3	29,5	8,6
Enfants à charge	5 305	5 722	7,9	22 072	23 288	5,5	319 009	336 452	5,5
de moins de 3 ans (en %)	16,8	15,0	-3,8	17,0	15,6	-3,2	16,7	15,4	-2,6
de 3 à 5 ans (en %)	15,9	15,5	5,0	16,2	15,7	2,0	16,0	15,5	2,3
de 6 à 15 ans (en %)	49,7	50,1	8,7	49,3	50,2	7,5	50,9	51,9	7,6
de 16 à 17 ans (en %)	7,8	8,9	24,0	7,9	8,4	12,0	8,1	8,2	7,7
de 18 à 25 ans (en %)	9,8	10,5	15,6	9,6	10,1	11,5	8,3	8,9	12,9
Population couverte	10 901	12 062	10,7	44 321	47 907	8,1	658 116	713 363	8,4
Données de contexte socioéconomique									
Bénéficiaires d'une aide au logement	2 347	2 476	5,5	7 608	8 038	5,7	95 325	104 930	10,1
location parc social (en %)	73,7	73,2	4,8	56,3	57,7	8,3	52,8	52,6	9,5
location parc privé (en %)	11,9	14,8	30,7	26,0	28,0	13,7	31,7	35,0	21,5
Bénéficiaires de compléments de revenus	1 098	1 272	15,8	3 745	4 424	18,1	44 001	53 839	22,4
part des allocataires percevant le revenu de solidarité active (en %)	21,4	20,9	12,4	19,3	19,5	15,2	14,5	15,2	21,3
part des allocataires percevant l'allocation adultes handicapés (en %)	7,2	7,9	26,0	6,5	7,2	26,9	5,4	5,9	25,3
part des allocataires percevant la prime d'activité (en %)	21,1	32,0	74,8	19,3	30,4	80,0	17,4	28,0	85,9
Allocataires sur population de référence du RUC*	3 495	4 022	15,1	13 504	15 349	13,7	204 633	236 063	15,4
dont allocataires dépendants des prestations à 50% ou plus	1 286	1 385	7,7	4 539	4 854	6,9	52 551	59 237	12,7
- dont allocataires dépendants de 50 à 74%	27,9	27,3	5,3	27,4	27,9	9,1	24,9	25,4	14,6
- dont allocataires dépendants de 75 à 100%	72,1	72,7	8,6	72,6	72,1	6,1	75,1	74,6	12,1
Structure familiale des allocataires dépendants à 50% ou plus									
allocataires isolés (en %)	42,3	44,1	12,3	39,0	42,5	16,6	47,8	50,5	19,2
couples sans enfant (en %)	3,3	3,5	16,7	3,9	3,7	-	3,2	3,0	7,1
familles monoparentales (en %)	28,9	27,4	2,2	28,5	26,5	-0,5	27,8	26,6	7,8
couples avec enfant(s) (en %)	25,5	24,9	5,2	28,6	27,3	2,2	21,2	19,8	5,3

* Hors étudiants et allocataires ou conjoints âgés de 65 ans ou plus

Sources : Caisse d'allocations familiales du Val-d'Oise, décembre 2016, 2020 & Insee, recensement 2013, 2018

3. SITUATION SOCIALE DU QUARTIER, ÉVOLUTION 2016 - 2020

	Population allocataire	Taux d'évolution 2016/2020
	4 423	15,5 %
	Données 2020	Évolution 2016/2020
Taux d'allocataires isolés :	36,8 %	
Nombre de bénéficiaires de compléments de revenus :	1 272	
Nombre d'allocataires dépendant des prestations à 50 % ou plus :	1 385	

Le quartier prioritaire de la politique de la ville « Carreaux – Fauconnière – Marronniers – Pôle Gare », situé à la croisée des 3 communes d'Arnouville-lès-Gonesse, de Gonesse et de Villiers-le-Bel, compte 4 423 allocataires, soit une croissance de +15,5 % entre 2016 et 2020. Dans une moindre mesure, sa population, couverte par au moins une prestation versée par la caf (12 062 personnes), a augmenté de +10,7 % sur cette période.

La population allocataire du quartier se distingue de celle des communes par une plus forte représentation des allocataires plus âgés (+1,6 point pour les 45-59 ans et +2,8 points pour les 60 ans ou plus), et de fait une plus faible représentation des 25-44 ans (-3,8 points). Ces différences ne se sont pas accentuées au cours de la période étudiée. S'agissant de la structure familiale, l'écart, le plus significatif entre les deux niveaux territoriaux, concerne les couples avec enfant(s), prédominants au niveau communal, alors que leur part est inférieure de -6,1 points au niveau du quartier. Leur part (36,7 %) est par ailleurs quasi-identique à celle des allocataires isolés (36,8 %) dont les effectifs ont progressé de +29,0 % entre 2016 et 2020.

Ce quartier compte 2 476 bénéficiaires d'une aide au logement, représentant 56,0 % de l'ensemble des allocataires de ce territoire, soit une hausse de +5,5 % depuis 2016. Près des trois quarts de ces bénéficiaires résident dans le parc social (73,2 %).

Si les parts des allocataires du revenu de solidarité active et de l'allocation aux adultes handicapés sont restées relativement stables (respectivement 20,9 % et 7,9 %), celle des bénéficiaires de la prime d'activité (32,0 %) a augmenté de plus de 10 points sur la période observée. Ces taux sont proches de ceux des communes. Ainsi, 1 272 allocataires perçoivent un complément de revenus en 2020, représentant 28,8 % des allocataires de ce territoire. Enfin, parmi l'ensemble des allocataires dans le champ des revenus du quartier « Carreaux – Fauconnière – Marronniers – Pôle Gare », le nombre de dépendants des prestations à 50 % ou plus connaît une hausse de +7,7 % depuis 2016. Ce taux d'allocataires reste supérieur à celui des communes (34,4 % contre 31,6 %). ■

QP095035

SAINT BLIN

COMMUNE : GONESSE

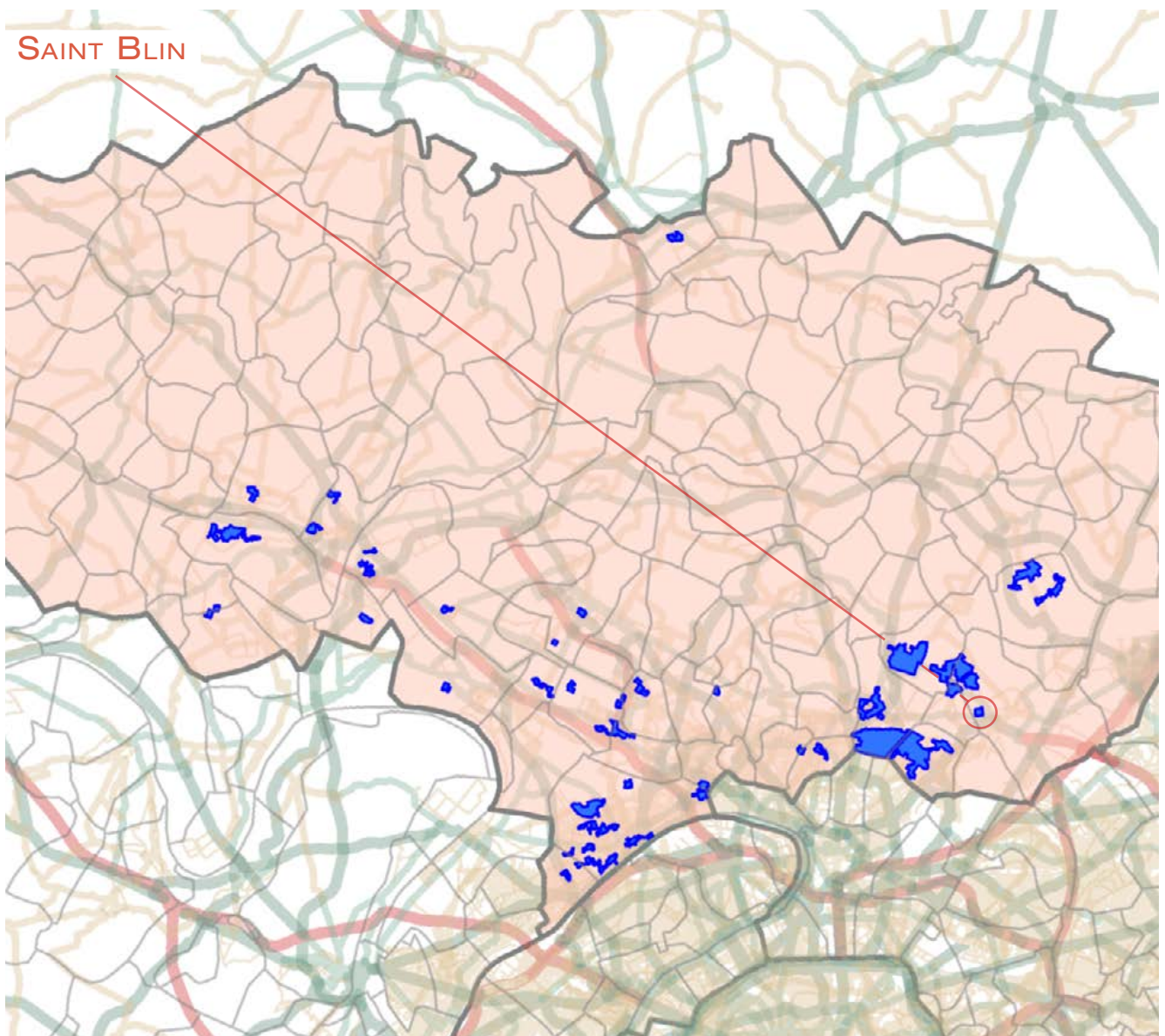

1. LES ÉQUIPEMENTS SOCIAUX FINANÇÉS PAR LA CAF

- Les structures «petite enfance» : équipements d'accueil du jeune enfant (Eaje) et relais assistants maternels (Ram)
- Les structures «animation de la vie sociale» : centres sociaux (Cs) et espaces de vie sociale (Evs)
- Les structures «parentalité» : centres sociaux proposant une animation collective famille (Csacf) et lieux d'accompagnement enfants-parents (Laep)
- Les structures «jeunesse» : foyers de jeunes travailleurs (Fjt)

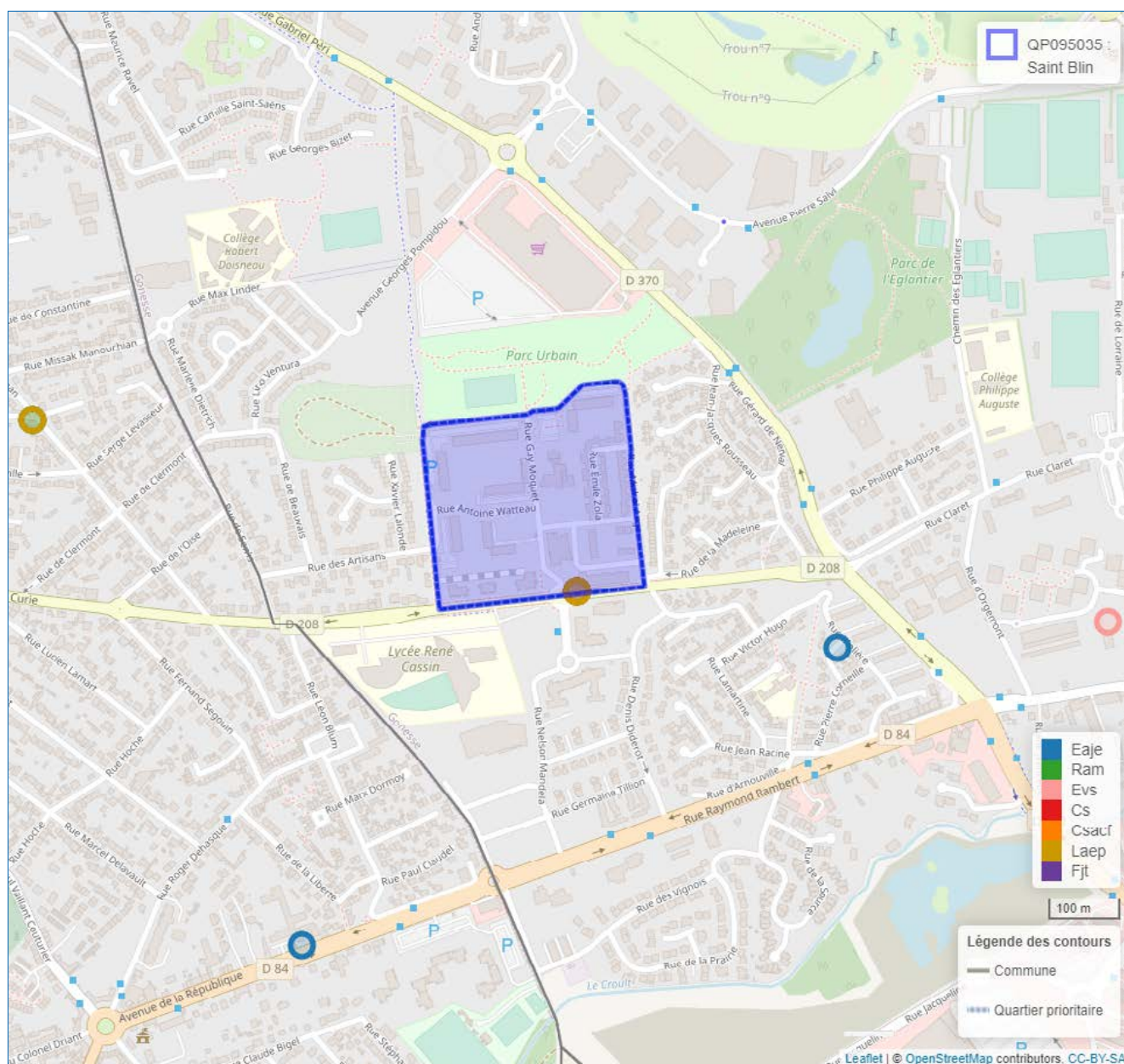

© Geofia® 2.0 IGN

Source : Caisse d'allocations familiales du Val-d'Oise décembre 2020

1 Géolocalisation réalisée à partir des bases de données Omega et Sias 2020.

2 Un risque de recouvrement d'un équipement par un autre est possible, si ceux-ci se situent à la même adresse`

- Se référer à la carte interactive intégrée sur le site : www.ctrad-caf-idf.



2. DONNÉES SOCIALES SUR LES ALLOCATAIRES

QP095035	Quartier			Commune(s)			Département		
	2016	2020	évolution des effectifs (en %)	2016	2020	évolution des effectifs (en %)	2016	2020	évolution des effectifs (en %)
Données de contexte sociodémographique									
Population Insee estimation 2013 et 2018	1 036	1 062	2,5	26 020	26 019	-0,0	1 205 539	1 238 581	2,7
Allocataires	223	303	35,9	5 469	6 303	15,2	221 450	255 591	15,4
structure par âge des allocataires (en %) :									
moins de 25 ans	3,6	1,7	-37,5	5,7	5,6	13,9	7,3	8,5	34,0
de 25 à 44 ans	47,1	49,2	41,9	56,4	54,8	12,0	59,3	56,7	10,4
de 45 à 59 ans	36,8	34,0	25,6	27,9	29,2	20,3	25,4	26,2	19,2
de 60 ans ou plus	12,6	15,2	64,3	10,0	10,4	20,0	8,0	8,5	23,0
structure familiale des allocataires (en %) :									
allocataires isolés	31,4	32,3	40,0	29,8	35,2	36,4	28,7	35,0	40,8
couples sans enfant	5,4	6,9	75,0	4,0	4,8	37,6	3,7	4,0	23,4
familles monoparentales	25,1	22,1	19,6	20,6	18,8	5,4	18,5	17,8	10,9
couples avec enfant(s)	38,1	38,6	37,6	45,7	41,2	3,9	49,1	43,3	1,7
Familles allocataires :	141	184	30,5	3 623	3 782	4,4	149 725	156 025	4,2
avec 1 enfant (en %)	31,9	29,3	20,0	29,2	28,6	2,2	26,4	25,8	1,8
avec 2 enfants (en %)	29,8	33,2	45,2	36,3	35,8	3,0	45,2	44,6	2,9
avec 3 enfants ou plus (en %)	38,3	37,5	27,8	34,5	35,6	7,7	28,3	29,5	8,6
Enfants à charge	322	434	34,8	8 060	8 493	5,4	319 009	336 452	5,5
de moins de 3 ans (en %)	12,1	12,4	38,5	16,8	15,7	-1,5	16,7	15,4	-2,6
de 3 à 5 ans (en %)	14,3	17,5	65,2	15,8	15,7	4,2	16,0	15,5	2,3
de 6 à 15 ans (en %)	49,1	49,3	35,4	49,7	49,5	5,0	50,9	51,9	7,6
de 16 à 17 ans (en %)	9,6	7,4	3,2	8,1	8,7	14,2	8,1	8,2	7,7
de 18 à 25 ans (en %)	14,9	13,4	20,8	9,6	10,4	14,3	8,3	8,9	12,9
Population couverte	644	877	36,2	16 273	17 717	8,9	658 116	713 363	8,4
Données de contexte socioéconomique									
Bénéficiaires d'une aide au logement	148	178	20,3	2 816	2 974	5,6	95 325	104 930	10,1
location parc social (en %)	98,0	95,5	17,2	58,6	61,5	10,9	52,8	52,6	9,5
location parc privé (en %)	2,0	3,4	100,0	20,2	20,7	8,4	31,7	35,0	21,5
Bénéficiaires de compléments de revenus	64	78	21,9	1 325	1 564	18,0	44 001	53 839	22,4
part des allocataires percevant le revenu de solidarité active (en %)	21,5	15,8	-	17,9	17,7	13,8	14,5	15,2	21,3
part des allocataires percevant l'allocation adultes handicapés (en %)	7,2	9,9	87,5	6,3	7,1	30,1	5,4	5,9	25,3
part des allocataires percevant la prime d'activité (en %)	18,4	36,0	165,9	20,1	31,6	81,4	17,4	28,0	85,9
Allocataires sur population de référence du RUC*	195	276	41,5	5 077	5 857	15,4	204 633	236 063	15,4
dont allocataires dépendants des prestations à 50% ou plus	73	93	27,4	1 598	1 700	6,4	52 551	59 237	12,7
- dont allocataires dépendants de 50 à 74%	37,0	38,7	33,3	28,1	27,8	5,1	24,9	25,4	14,6
- dont allocataires dépendants de 75 à 100%	63,0	61,3	23,9	71,9	72,2	6,9	75,1	74,6	12,1
Structure familiale des allocataires dépendants à 50% ou plus									
allocataires isolés (en %)	41,1	43,0	33,3	43,5	46,8	14,5	47,8	50,5	19,2
couples sans enfant (en %)	1,4	2,2	100,0	2,9	3,4	23,9	3,2	3,0	7,1
familles monoparentales (en %)	37,0	26,9	-7,4	29,5	25,7	-7,4	27,8	26,6	7,8
couples avec enfant(s) (en %)	20,5	28,0	73,3	24,1	24,1	6,5	21,2	19,8	5,3

* Hors étudiants et allocataires ou conjoints âgés de 65 ans ou plus

Sources : Caisse d'allocations familiales du Val-d'Oise, décembre 2016, 2020 & Insee, recensement 2013, 2018

3. SITUATION SOCIALE DU QUARTIER, ÉVOLUTION 2016 - 2020

	Population allocataire	Taux d'évolution 2016/2020
	303	35,9 %
	Données 2020	Évolution 2016/2020
Taux d'allocataires isolés :	32,3 %	
Nombre de bénéficiaires de compléments de revenus :	78	
Nombre d'allocataires dépendant des prestations à 50 % ou plus :	93	

Le quartier prioritaire de la politique de la ville « Saint Blin », situé dans la commune de Gonesse, compte 303 allocataires, soit une croissance de +35,9 % entre 2016 et 2020. Sa population, couverte par au moins une prestation versée par la caf (877 personnes), a elle aussi connu une augmentation de +36,2 % sur cette période.

La population allocataire de ce quartier reste plus âgée que celle de la commune, avec des parts plus importantes des 60 ans ou plus (15,2 % contre 10,6 %) et des 45-59 ans (34,0 % contre 29,2 %), tandis que la part des moins de 45 ans s'avère nettement plus faible (50,9 % contre 60,4 %). Cependant, ces écarts entre les deux niveaux territoriaux se sont un tant soit peu réduits sur la période observée. En effet, concernant les 25-44 ans, cet écart correspondait à 9,4 points en 2016 contre 5,7 points en 2020. De même, celui concernant les 45-59 ans s'élevait à 8,8 points en 2016 contre seulement 4,8 points en 2020. S'agissant de la structure familiale des allocataires du quartier « Saint Blin », les couples avec enfant(s) restent majoritaires (38,6 %) avec une augmentation de leurs effectifs de +37,6 % sur la période étudiée, suivi par les isolés (32,3 %) avec aussi une augmentation de +40,0 % depuis 2016. Ces taux restent cependant inférieurs à ceux du niveau communal (respectivement 41,2 % et 35,2 %). En revanche, malgré une baisse de -3,0 points, les familles monoparentales de ce quartier sont toujours surreprésentées (22,1 % contre 18,8 %).

Ce quartier compte 178 bénéficiaires d'une aide au logement, représentant 58,7 % de l'ensemble des allocataires de ce territoire, soit une hausse de +20,3 % depuis 2016. La quasi-totalité de ces bénéficiaires réside dans le parc social (95,5 %).

Si la part des allocataires du revenu de solidarité active a baissé de -5,7 points sur la période observée, celles des bénéficiaires de l'allocation aux adultes handicapés et de la prime d'activité ont augmenté (respectivement +2,7 points et +17,6 points¹). Seuls 78 allocataires perçoivent un complément de revenus en 2020, représentant 25,7 % des allocataires de ce territoire. Enfin, parmi l'ensemble des allocataires dans le champ des revenus du quartier « Saint Blin », le nombre de dépendants des prestations à 50 % ou plus connaît une hausse de +27,4 % depuis 2016. Ce taux d'allocataires reste supérieur à celui de la commune (33,7 % contre 29,0 %). ■

¹- Cette augmentation est due d'une part, aux modifications réglementaires intervenues sur la période observée et d'autre part, aux faibles effectifs de bénéficiaires de la prime d'activité en 2016 (12).

QP095036

ROSIERS CHANTEPIE

COMMUNE : SARCELLES

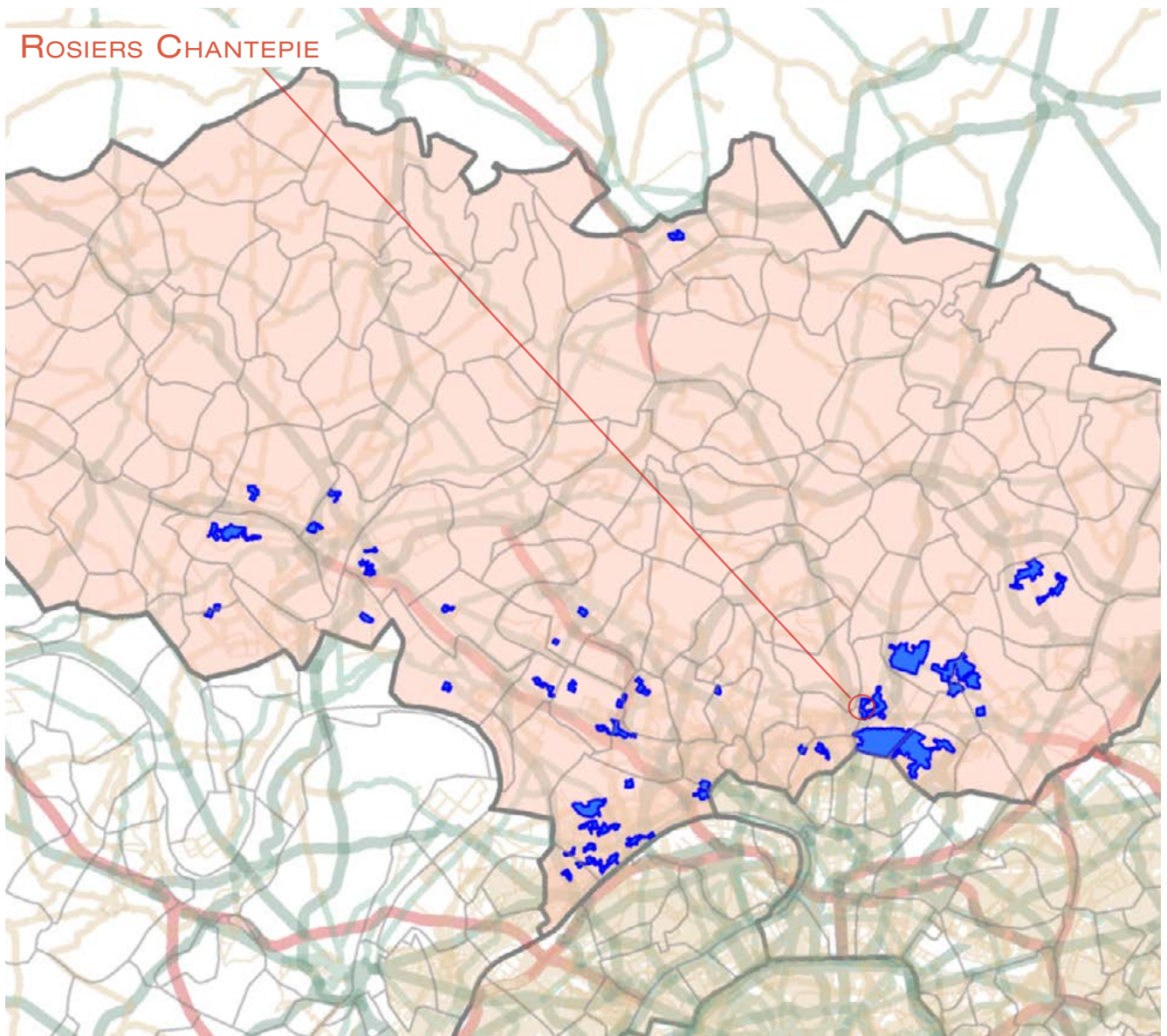

1. LES ÉQUIPEMENTS SOCIAUX FINANCÉS PAR LA CAF

- Les structures «petite enfance» : équipements d'accueil du jeune enfant (Eaje) et relais assistants maternels (Ram)
- Les structures «animation de la vie sociale» : centres sociaux (Cs) et espaces de vie sociale (Evs)
- Les structures «parentalité» : centres sociaux proposant une animation collective famille (Csacf) et lieux d'accompagnement enfants-parents (Laep)
- Les structures «jeunesse» : foyers de jeunes travailleurs (Fjt)

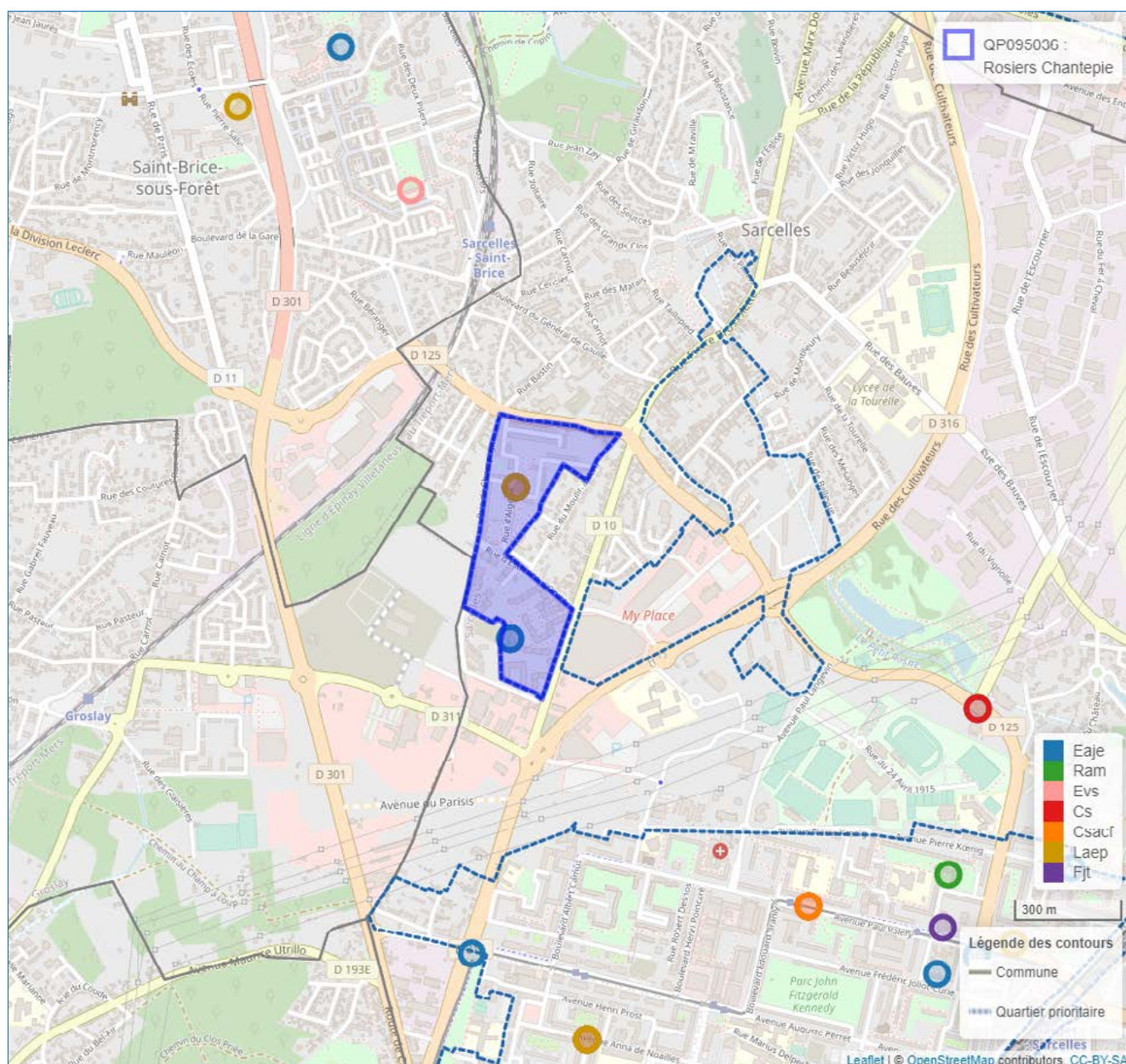

© Geofila® 2.0 IGN

Source : Caisse d'allocations familiales du Val-d'Oise décembre 2020

1 Géolocalisation réalisée à partir des bases de données Omega et Sias 2020.

2 Un risque de recouvrement d'un équipement par un autre est possible, si ceux-ci se situent à la même adresse`

- Se référer à la carte interactive intégrée sur le site : www.ctrad-caf-idf.fr.



2. DONNÉES SOCIALES SUR LES ALLOCATAIRES

QP095036	Quartier			Commune(s)			Département		
	2016	2020	évolution des effectifs (en %)	2016	2020	évolution des effectifs (en %)	2016	2020	évolution des effectifs (en %)
Données de contexte sociodémographique									
Population Insee estimation 2013 et 2018	4 267	4 438	4,0	56 828	58 811	3,5	1 205 539	1 238 581	2,7
Allocataires	995	1 062	6,7	13 192	15 047	14,1	221 450	255 591	15,4
structure par âge des allocataires (en %) :									
moins de 25 ans	3,8	4,8	34,2	4,9	6,0	40,1	7,3	8,5	34,0
de 25 à 44 ans	51,4	49,2	2,3	52,5	50,7	10,3	59,3	56,7	10,4
de 45 à 59 ans	31,6	29,5	-0,3	30,0	29,3	11,4	25,4	26,2	19,2
de 60 ans ou plus	13,3	16,5	32,6	12,7	14,0	25,8	8,0	8,5	23,0
structure familiale des allocataires (en %) :									
allocataires isolés	32,0	37,7	25,8	29,7	36,7	41,1	28,7	35,0	40,8
couples sans enfant	3,7	5,0	43,2	5,7	6,0	18,5	3,7	4,0	23,4
familles monoparentales	26,5	23,6	-4,9	21,2	19,9	6,9	18,5	17,8	10,9
couples avec enfant(s)	37,8	33,7	-4,8	43,4	37,5	-1,5	49,1	43,3	1,7
Familles allocataires :	640	609	-4,8	8 520	8 626	1,2	149 725	156 025	4,2
avec 1 enfant (en %)	28,1	30,5	3,3	27,5	27,9	2,7	26,4	25,8	1,8
avec 2 enfants (en %)	36,1	31,4	-17,3	33,4	31,9	-3,2	45,2	44,6	2,9
avec 3 enfants ou plus (en %)	35,8	38,1	1,3	39,2	40,2	4,0	28,3	29,5	8,6
Enfants à charge	1 438	1 376	-4,3	20 010	20 422	2,1	319 009	336 452	5,5
de moins de 3 ans (en %)	14,6	12,7	-16,7	15,6	14,2	-7,3	16,7	15,4	-2,6
de 3 à 5 ans (en %)	14,5	15,0	-1,4	15,7	15,1	-1,7	16,0	15,5	2,3
de 6 à 15 ans (en %)	51,5	52,1	-3,2	49,6	50,1	3,1	50,9	51,9	7,6
de 16 à 17 ans (en %)	8,7	8,9	-2,4	8,6	8,9	4,8	8,1	8,2	7,7
de 18 à 25 ans (en %)	10,6	11,3	2,0	10,4	11,7	14,8	8,3	8,9	12,9
Population couverte	2 853	2 854	0,0	39 797	42 083	5,7	658 116	713 363	8,4
Données de contexte socioéconomique									
Bénéficiaires d'une aide au logement	599	590	-1,5	7 235	7 834	8,3	95 325	104 930	10,1
location parc social (en %)	91,8	91,2	-2,2	68,5	66,8	5,6	52,8	52,6	9,5
location parc privé (en %)	5,2	6,6	25,8	19,9	23,4	27,2	31,7	35,0	21,5
Bénéficiaires de compléments de revenus	278	302	8,6	3 774	4 512	19,6	44 001	53 839	22,4
part des allocataires percevant le revenu de solidarité active (en %)	21,9	21,7	5,5	22,1	22,6	16,8	14,5	15,2	21,3
part des allocataires percevant l'allocation adultes handicapés (en %)	6,0	6,8	20,0	6,5	7,4	29,0	5,4	5,9	25,3
part des allocataires percevant la prime d'activité (en %)	21,3	31,9	59,9	19,5	29,7	73,3	17,4	28,0	85,9
Allocataires sur population de référence du RUC*	904	954	5,5	12 025	13 647	13,5	204 633	236 063	15,4
dont allocataires dépendants des prestations à 50% ou plus	334	319	-4,5	4 624	5 012	8,4	52 551	59 237	12,7
- dont allocataires dépendants de 50 à 74%	30,8	26,6	-17,5	26,3	25,8	6,4	24,9	25,4	14,6
- dont allocataires dépendants de 75 à 100%	69,2	73,4	1,3	73,7	74,2	9,1	75,1	74,6	12,1
Structure familiale des allocataires dépendants à 50% ou plus									
allocataires isolés (en %)	41,0	44,5	3,6	40,7	44,1	17,4	47,8	50,5	19,2
couples sans enfant (en %)	1,8	2,8	50,0	3,5	3,9	19,0	3,2	3,0	7,1
familles monoparentales (en %)	37,4	32,9	-16,0	28,3	26,8	2,4	27,8	26,6	7,8
couples avec enfant(s) (en %)	19,8	19,7	-4,5	27,4	25,2	-0,2	21,2	19,8	5,3

* Hors étudiants et allocataires ou conjoints âgés de 65 ans ou plus

Sources : Caisse d'allocations familiales du Val-d'Oise, décembre 2016, 2020 & Insee, recensement 2013, 2018

3. SITUATION SOCIALE DU QUARTIER, ÉVOLUTION 2016 - 2020

	Population allocataire	Taux d'évolution 2016/2020
	1 062	6,7 %
	Données 2020	Évolution 2016/2020
Taux d'allocataires isolés :	37,7 %	
Nombre de bénéficiaires de compléments de revenus :	302	
Nombre d'allocataires dépendant des prestations à 50 % ou plus :	319	

Le quartier prioritaire de la politique de la ville « Rosiers Chantepie », situé dans la commune de Sarcelles, compte 1 062 allocataires, soit une croissance de +6,7 % entre 2016 et 2020. En revanche, sa population, couverte par au moins une prestation versée par la caf (2 854 personnes), est restée stable sur cette période.

La structure par âge de la population allocataire de ce quartier reste proche de celle de la commune de Sarcelles, avec une part majoritaire d'allocataires de 25 à 44 ans (49,2 % au niveau du quartier et 50,7 % à l'échelon communal). Cependant, avec une augmentation de +32,6 % des effectifs des 60 ans ou plus résidant dans le quartier, leur part demeure supérieure à celle de la commune (16,5 % contre 14,0 %). En revanche, celle des moins de 25 ans reste inférieure (4,8 % contre 6,0 %), même si leurs effectifs ont augmenté de +34,2 %. Concernant la structure familiale des allocataires de ce quartier, si la part des familles allocataires est identique sur les deux niveaux territoriaux (57,3 %), le quartier se distingue par une surreprésentation des familles monoparentales (23,6 % contre 19,9 % au niveau communal). Cependant, les effectifs des familles allocataires ont diminué sur la période observée (de près de 5 % tant pour les familles monoparentales que biparentales), alors que les isolés ont augmenté de +25,8 %.

Ce quartier compte 590 bénéficiaires d'une aide au logement, représentant 55,6 % de l'ensemble des allocataires de ce territoire, soit une baisse de -1,5 % depuis 2016. La quasi-totalité de ces bénéficiaires réside dans le parc social (91,2 %).

Les parts des allocataires du revenu de solidarité active et de l'allocation aux adultes handicapés sont restées stables sur la période observée. Seul le taux de bénéficiaires de la prime d'activité a augmenté (+10,6 points¹). Plus de 300 allocataires perçoivent ainsi un complément de revenus en 2020, représentant 28,4 % des allocataires de ce territoire. Enfin, parmi l'ensemble des allocataires dans le champ des revenus du quartier « Rosiers Chantepie », le nombre de dépendants des prestations à 50 % ou plus connaît une baisse de -4,5 % depuis 2016. Ce taux d'allocataires reste inférieur à celui de la commune (33,4 % contre 36,7 %). ■

¹- Cette augmentation est en partie due aux modifications réglementaires intervenues sur la période observée.

QP095037

VILLAGE - MOZART

COMMUNE : SARCELLES

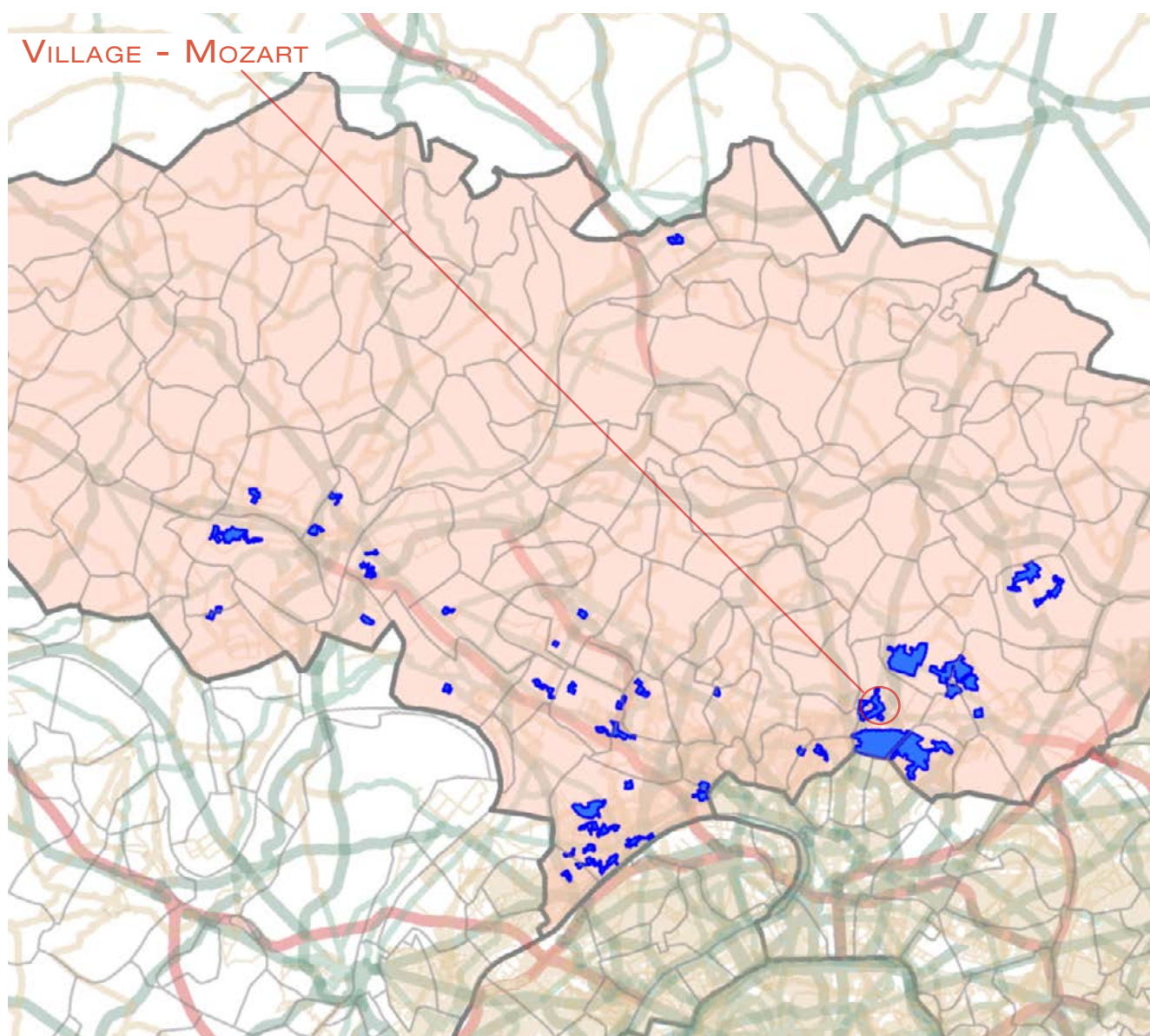

1. LES ÉQUIPEMENTS SOCIAUX FINANÇÉS PAR LA CAF

- Les structures «petite enfance» : équipements d'accueil du jeune enfant (Eaje) et relais assistants maternels (Ram)
- Les structures «animation de la vie sociale» : centres sociaux (Cs) et espaces de vie sociale (Evs)
- Les structures «parentalité» : centres sociaux proposant une animation collective famille (Csacf) et lieux d'accompagnement enfants-parents (Laep)
- Les structures «jeunesse» : foyers de jeunes travailleurs (Fjt)

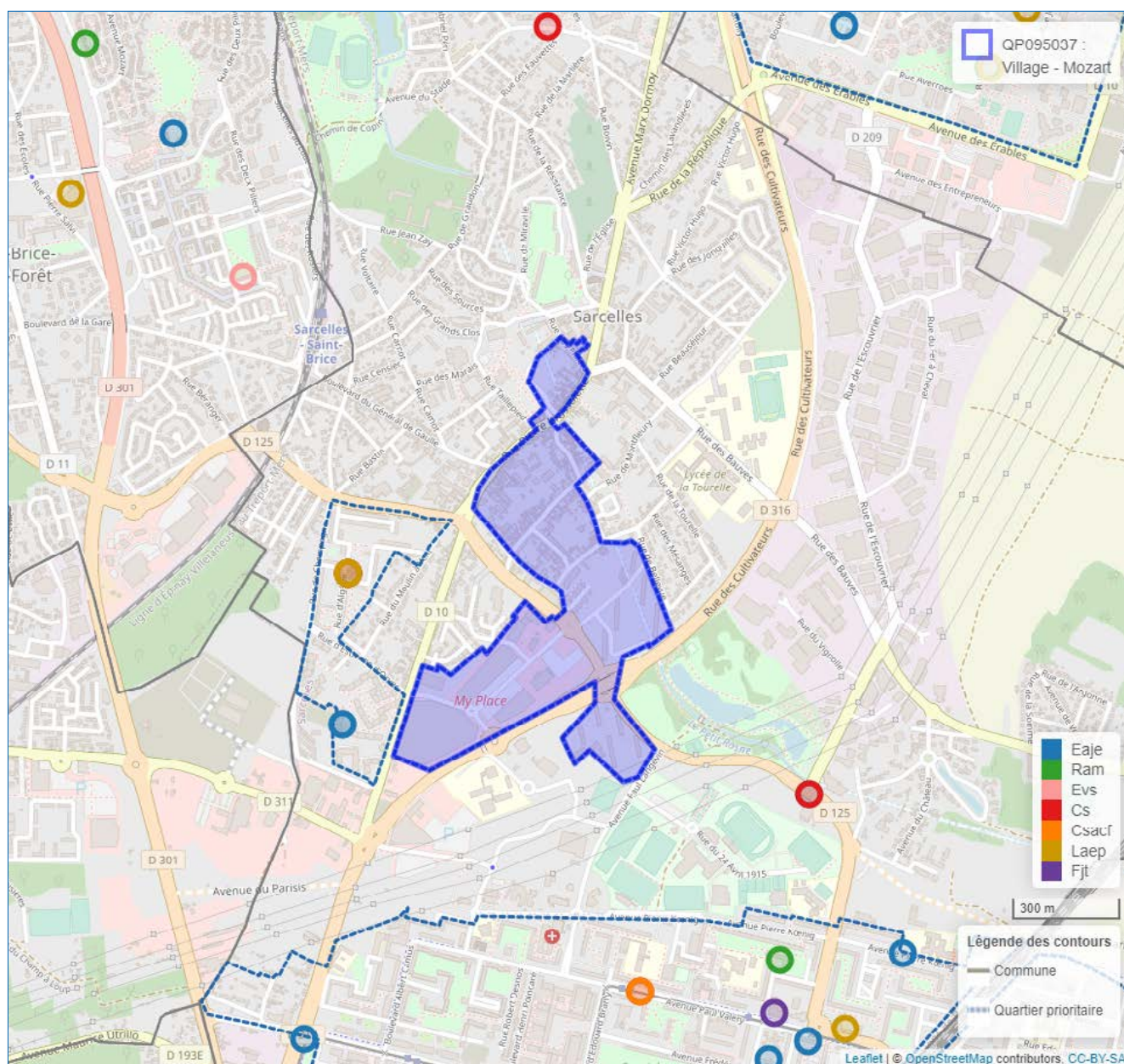

© Geofila® 2.0 IGN

Source : Caisse d'allocations familiales du Val-d'Oise décembre 2020

1 Géolocalisation réalisée à partir des bases de données Omega et Sias 2020.

2 Un risque de recouvrement d'un équipement par un autre est possible, si ceux-ci se situent à la même adresse`

- Se référer à la carte interactive intégrée sur le site : www.ctrad-caf-idf.fr.

2. DONNÉES SOCIALES SUR LES ALLOCATAIRES

QP095037	Quartier			Commune(s)			Département		
	2016	2020	évolution des effectifs (en %)	2016	2020	évolution des effectifs (en %)	2016	2020	évolution des effectifs (en %)
Données de contexte sociodémographique									
Population Insee estimation 2013 et 2018	2 802	2 762	-1,4	56 828	58 811	3,5	1 205 539	1 238 581	2,7
Allocataires	501	687	37,1	13 192	15 047	14,1	221 450	255 591	15,4
structure par âge des allocataires (en %) :									
moins de 25 ans	5,2	7,0	84,6	4,9	6,0	40,1	7,3	8,5	34,0
de 25 à 44 ans	56,3	54,0	31,6	52,5	50,7	10,3	59,3	56,7	10,4
de 45 à 59 ans	26,1	29,1	52,7	30,0	29,3	11,4	25,4	26,2	19,2
de 60 ans ou plus	12,4	9,9	9,7	12,7	14,0	25,8	8,0	8,5	23,0
structure familiale des allocataires (en %) :									
allocataires isolés	28,3	34,5	66,9	29,7	36,7	41,1	28,7	35,0	40,8
couples sans enfant	5,4	4,8	22,2	5,7	6,0	18,5	3,7	4,0	23,4
familles monoparentales	23,0	18,5	10,4	21,2	19,9	6,9	18,5	17,8	10,9
couples avec enfant(s)	43,3	42,2	33,6	43,4	37,5	-1,5	49,1	43,3	1,7
Familles allocataires :	332	417	25,6	8 520	8 626	1,2	149 725	156 025	4,2
avec 1 enfant (en %)	33,7	33,1	23,2	27,5	27,9	2,7	26,4	25,8	1,8
avec 2 enfants (en %)	33,1	30,9	17,3	33,4	31,9	-3,2	45,2	44,6	2,9
avec 3 enfants ou plus (en %)	33,1	36,0	36,4	39,2	40,2	4,0	28,3	29,5	8,6
Enfants à charge	714	929	30,1	20 010	20 422	2,1	319 009	336 452	5,5
de moins de 3 ans (en %)	20,6	16,5	4,1	15,6	14,2	-7,3	16,7	15,4	-2,6
de 3 à 5 ans (en %)	17,6	16,8	23,8	15,7	15,1	-1,7	16,0	15,5	2,3
de 6 à 15 ans (en %)	48,5	48,9	31,2	49,6	50,1	3,1	50,9	51,9	7,6
de 16 à 17 ans (en %)	6,2	8,6	81,8	8,6	8,9	4,8	8,1	8,2	7,7
de 18 à 25 ans (en %)	7,1	9,3	68,6	10,4	11,7	14,8	8,3	8,9	12,9
Population couverte	1 464	1 942	32,7	39 797	42 083	5,7	658 116	713 363	8,4
Données de contexte socioéconomique									
Bénéficiaires d'une aide au logement	286	346	21,0	7 235	7 834	8,3	95 325	104 930	10,1
location parc social (en %)	4,5	4,9	30,8	68,5	66,8	5,6	52,8	52,6	9,5
location parc privé (en %)	62,2	70,2	36,5	19,9	23,4	27,2	31,7	35,0	21,5
Bénéficiaires de compléments de revenus	123	202	64,2	3 774	4 512	19,6	44 001	53 839	22,4
part des allocataires percevant le revenu de solidarité active (en %)	20,0	23,4	61,0	22,1	22,6	16,8	14,5	15,2	21,3
part des allocataires percevant l'allocation adultes handicapés (en %)	4,6	6,0	78,3	6,5	7,4	29,0	5,4	5,9	25,3
part des allocataires percevant la prime d'activité (en %)	16,8	26,8	119,0	19,5	29,7	73,3	17,4	28,0	85,9
Allocataires sur population de référence du RUC*	449	630	40,3	12 025	13 647	13,5	204 633	236 063	15,4
dont allocataires dépendants des prestations à 50% ou plus	164	232	41,5	4 624	5 012	8,4	52 551	59 237	12,7
- dont allocataires dépendants de 50 à 74%	27,4	23,7	22,2	26,3	25,8	6,4	24,9	25,4	14,6
- dont allocataires dépendants de 75 à 100%	72,6	76,3	48,7	73,7	74,2	9,1	75,1	74,6	12,1
Structure familiale des allocataires dépendants à 50% ou plus									
allocataires isolés (en %)	34,1	39,7	64,3	40,7	44,1	17,4	47,8	50,5	19,2
couples sans enfant (en %)	3,7	3,4	33,3	3,5	3,9	19,0	3,2	3,0	7,1
familles monoparentales (en %)	34,1	25,0	3,6	28,3	26,8	2,4	27,8	26,6	7,8
couples avec enfant(s) (en %)	28,0	31,9	60,9	27,4	25,2	-0,2	21,2	19,8	5,3

* Hors étudiants et allocataires ou conjoints âgés de 65 ans ou plus

Sources : Caisse d'allocations familiales du Val-d'Oise, décembre 2016, 2020 & Insee, recensement 2013, 2018

3. SITUATION SOCIALE DU QUARTIER, ÉVOLUTION 2016 - 2020

	Population allocataire	Taux d'évolution 2016/2020
	687	37,1 %
	Données 2020	Évolution 2016/2020
Taux d'allocataires isolés :	34,5 %	
Nombre de bénéficiaires de compléments de revenus :	202	
Nombre d'allocataires dépendant des prestations à 50 % ou plus :	232	

Le quartier prioritaire de la politique de la ville « Village - Mozart », situé dans la commune de Sarcelles, compte 687 allocataires, soit une croissance de +37,1 % entre 2016 et 2020. Sa population, couverte par au moins une prestation versée par la caf (1 942 personnes), a aussi augmenté de +32,7 % sur cette période.

Les évolutions, constatées au cours de la période étudiée, ont accentué les écarts entre la population allocataire du quartier « Village - Mozart » et celle de Sarcelles. En effet, les allocataires du quartier sont plus jeunes avec une représentation plus importante des moins de 45 ans (61,0 % contre 56,7 % au niveau de la commune). Concernant la structure familiale des allocataires du quartier, les couples avec enfant(s) sont toujours surreprésentés par rapport à celle du territoire communal qui a connu entre 2016 et 2020, une baisse de plus de 6 points de ce profil d'allocataires (42,2 % contre 37,5 % au niveau de la commune). Par ailleurs, les isolés résidant dans le quartier « Village - Mozart » ont augmenté de +66,9 % sur cette période. Cependant, leur représentation reste inférieure à celle du niveau communal (34,5 % contre 36,7 %).

Ce quartier compte 346 bénéficiaires d'une aide au logement, représentant 50,4 % de l'ensemble des allocataires de ce territoire, soit une hausse de +21,0 % depuis 2016. Peu de bénéficiaires résident dans le parc social (4,9 %) contre 70,2 % dans le parc privé et 24,9 % en foyer ou résidence collective.

Les effectifs des allocataires du revenu de solidarité active, de l'allocation aux adultes handicapés et de la prime d'activité ont tous augmenté sur la période observée (respectivement de +61,0 %, +78,3 % et +119,0 %). Plus de 200 allocataires perçoivent ainsi un complément de revenus en 2020, représentant 29,4 % des allocataires de ce territoire. Enfin, parmi l'ensemble des allocataires dans le champ des revenus du quartier « Rosiers Chantepie », le nombre de dépendants des prestations à 50 % ou plus connaît une hausse de +41,5 % depuis 2016. Ce taux d'allocataires devient quasi-identique à celui de la commune (36,8 % contre 36,7 %) alors qu'il était inférieur de 2 points en 2016. ■

QP095038

VILLAGE – LE PUIITS LA MARLIÈRE – DERRIÈRE LES MURS DE MONSEIGNEUR

COMMUNE : VILLIERS-LE-BEL

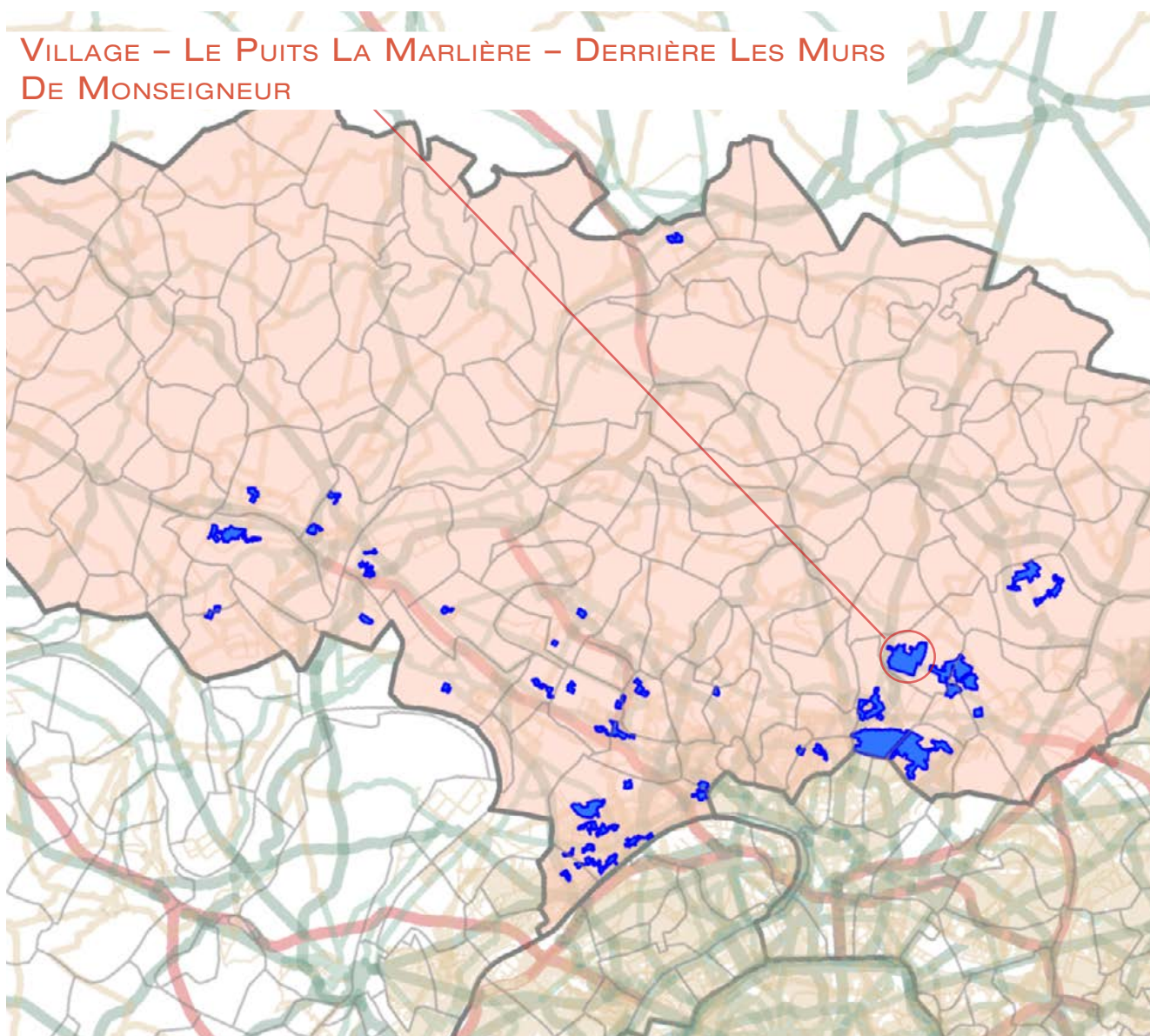

1. LES ÉQUIPEMENTS SOCIAUX FINANCÉS PAR LA CAF

- Les structures «petite enfance» : équipements d'accueil du jeune enfant (Eaje) et relais assistants maternels (Ram)
- Les structures «animation de la vie sociale» : centres sociaux (Cs) et espaces de vie sociale (Evs)
- Les structures «parentalité» : centres sociaux proposant une animation collective famille (Csacf) et lieux d'accompagnement enfants-parents (Laep)
- Les structures «jeunesse» : foyers de jeunes travailleurs (Fjt)

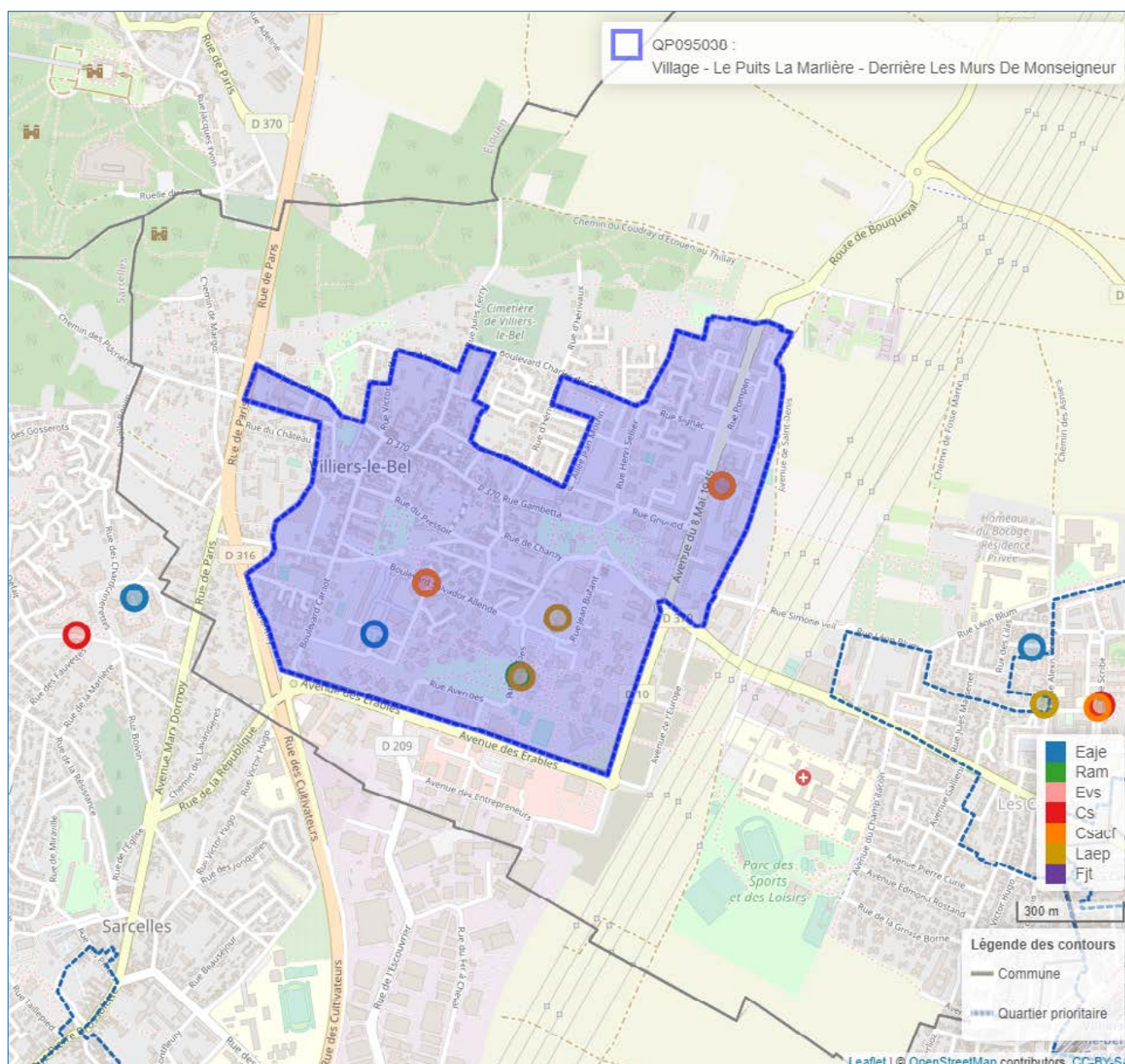

© Geofila® 2.0 IGN

Source : Caisse d'allocations familiales du Val-d'Oise décembre 2020

1 Géolocalisation réalisée à partir des bases de données Omega et Sias 2020.

2 Un risque de recouvrement d'un équipement par un autre est possible, si ceux-ci se situent à la même adresse`

- Se référer à la carte interactive intégrée sur le site : www.ctrad-caf-idf.fr.

2. DONNÉES SOCIALES SUR LES ALLOCATAIRES

QP095038	Quartier			Commune(s)			Département		
	2016	2020	évolution des effectifs (en %)	2016	2020	évolution des effectifs (en %)	2016	2020	évolution des effectifs (en %)
Données de contexte sociodémographique									
Population Insee estimation 2013 et 2018	15 355	16 527	7,6	27 571	28 041	1,7	1 205 539	1 238 581	2,7
Allocataires	3 949	4 452	12,7	6 635	7 521	13,4	221 450	255 591	15,4
structure par âge des allocataires (en %) :									
moins de 25 ans	5,0	5,1	15,2	4,6	5,4	34,5	7,3	8,5	34,0
de 25 à 44 ans	57,2	53,8	6,0	56,9	53,7	6,9	59,3	56,7	10,4
de 45 à 59 ans	26,9	28,8	20,8	27,2	28,1	16,8	25,4	26,2	19,2
de 60 ans ou plus	10,9	12,2	27,0	11,2	12,8	29,6	8,0	8,5	23,0
structure familiale des allocataires (en %) :									
allocataires isolés	25,4	31,8	41,1	26,8	32,9	38,8	28,7	35,0	40,8
couples sans enfant	6,6	6,9	18,0	6,4	6,5	15,8	3,7	4,0	23,4
familles monoparentales	22,1	21,4	9,1	21,0	19,9	7,2	18,5	17,8	10,9
couples avec enfant(s)	45,9	39,9	-1,9	45,8	40,7	0,9	49,1	43,3	1,7
Familles allocataires :	2 685	2 729	1,6	4 432	4 560	2,9	149 725	156 025	4,2
avec 1 enfant (en %)	28,5	27,5	-2,0	28,7	27,6	-1,1	26,4	25,8	1,8
avec 2 enfants (en %)	33,0	32,3	-0,6	34,4	33,1	-1,2	45,2	44,6	2,9
avec 3 enfants ou plus (en %)	38,5	40,2	6,2	36,8	39,3	9,8	28,3	29,5	8,6
Enfants à charge	6 171	6 382	3,4	10 041	10 565	5,2	319 009	336 452	5,5
de moins de 3 ans (en %)	16,7	15,3	-5,1	16,9	15,4	-4,1	16,7	15,4	-2,6
de 3 à 5 ans (en %)	17,1	15,5	-6,3	17,0	15,7	-2,6	16,0	15,5	2,3
de 6 à 15 ans (en %)	49,4	50,7	6,1	48,8	50,6	9,1	50,9	51,9	7,6
de 16 à 17 ans (en %)	7,3	7,9	11,3	7,8	7,9	7,1	8,1	8,2	7,7
de 18 à 25 ans (en %)	9,5	10,7	15,8	9,6	10,4	14,5	8,3	8,9	12,9
Population couverte	12 205	12 935	6,0	20 159	21 654	7,4	658 116	713 363	8,4
Données de contexte socioéconomique									
Bénéficiaires d'une aide au logement	2 372	2 516	6,1	3 865	4 076	5,5	95 325	104 930	10,1
location parc social (en %)	62,3	61,8	5,3	63,1	63,1	5,4	52,8	52,6	9,5
location parc privé (en %)	25,7	29,1	20,0	24,3	27,1	17,7	31,7	35,0	21,5
Bénéficiaires de compléments de revenus	1 184	1 374	16,0	1 942	2 228	14,7	44 001	53 839	22,4
part des allocataires percevant le revenu de solidarité active (en %)	23,4	23,4	12,5	22,4	22,0	11,5	14,5	15,2	21,3
part des allocataires percevant l'allocation adultes handicapés (en %)	6,6	7,5	28,6	6,9	7,6	25,3	5,4	5,9	25,3
part des allocataires percevant la prime d'activité (en %)	19,9	31,0	76,0	19,5	30,4	76,7	17,4	28,0	85,9
Allocataires sur population de référence du RUC*	3 660	4 073	11,3	6 137	6 869	11,9	204 633	236 063	15,4
dont allocataires dépendants des prestations à 50% ou plus	1 451	1 548	6,7	2 337	2 458	5,2	52 551	59 237	12,7
- dont allocataires dépendants de 50 à 74%	27,2	29,3	14,9	26,8	28,1	10,4	24,9	25,4	14,6
- dont allocataires dépendants de 75 à 100 %	72,8	70,7	3,6	73,2	71,9	3,3	75,1	74,6	12,1
Structure familiale des allocataires dépendants à 50 % ou plus									
allocataires isolés (en %)	33,5	37,1	18,3	35,8	39,4	15,8	47,8	50,5	19,2
couples sans enfant (en %)	4,9	4,6	-	4,9	4,0	-13,9	3,2	3,0	7,1
familles monoparentales (en %)	29,8	28,7	2,8	28,8	27,7	1,0	27,8	26,6	7,8
couples avec enfant(s) (en %)	31,8	29,5	-0,9	30,5	28,9	-0,3	21,2	19,8	5,3

* Hors étudiants et allocataires ou conjoints âgés de 65 ans ou plus

Sources : Caisse d'allocations familiales du Val-d'Oise, décembre 2016, 2020 & Insee, recensement 2013, 2018

3. SITUATION SOCIALE DU QUARTIER, ÉVOLUTION 2016 - 2020

	Population allocataire	Taux d'évolution 2016/2020
	4 452	12,7 %
	Données 2020	Évolution 2016/2020
Taux d'allocataires isolés :	31,8 %	
Nombre de bénéficiaires de compléments de revenus :	1 374	
Nombre d'allocataires dépendant des prestations à 50 % ou plus :	1 548	

Le quartier prioritaire de la politique de la ville « Village – Le Puits La Marlière – Derrière Les Murs De Monseigneur », situé dans la commune de Villiers-le-Bel, compte 4 452 allocataires, soit une croissance de +12,7 % entre 2016 et 2020. Dans une moindre mesure, sa population, couverte par au moins une prestation versée par la caf (12 935 personnes), a aussi augmenté de +6,0 % sur cette période.

La structure par âge de la population allocataire de ce quartier reste très proche de celle de la commune, dont plus de la moitié des allocataires est âgée de 25 à 44 ans, et près de 3 allocataires sur 10 sont âgés de 45 à 59 ans. Cependant, au cours de la période observée, un léger vieillissement de cette population est apparu avec une augmentation de la représentation des plus de 45 ans de plus de 3 points sur les deux niveaux territoriaux. S'agissant de la structure familiale de leur population allocataire, les deux territoires restent très proches avec des profils familiaux représentant un peu plus de la moitié de cette population, et aussi avec une augmentation de la part des isolés entre 2016 et 2020 (autour de 6 points). Ce profil d'allocataires représente dorénavant près d'un tiers de l'ensemble des allocataires des territoires. La part des familles monoparentales reste cependant légèrement plus élevée sur le quartier (21,4 % contre 19,9 % au niveau de la commune).

Ce quartier compte 2 516 bénéficiaires d'une aide au logement, représentant 56,5 % de l'ensemble des allocataires de ce territoire, soit une hausse de +6,1 % depuis 2016. Plus de six bénéficiaires sur dix, résident dans le parc social (61,8 %).

Les effectifs des allocataires du revenu de solidarité active, de l'allocation aux adultes handicapés et de la prime d'activité ont tous augmenté sur la période observée (respectivement de +12,5 %, +28,6 % et +76,0 %). Plus de 1 370 allocataires perçoivent ainsi un complément de revenus en 2020, représentant 30,9 % des allocataires de ce territoire. Enfin, parmi l'ensemble des allocataires dans le champ des revenus du quartier « Village – Le Puits La Marlière – Derrière Les Murs De Monseigneur », le nombre de dépendants des prestations à 50 % ou plus connaît une hausse de +6,7 % depuis 2016. Ce taux d'allocataires reste ainsi supérieur à celui de la commune (38,0 % contre 35,8 %). ■

QP095039

LES CHÊNES

COMMUNE : ERMONT

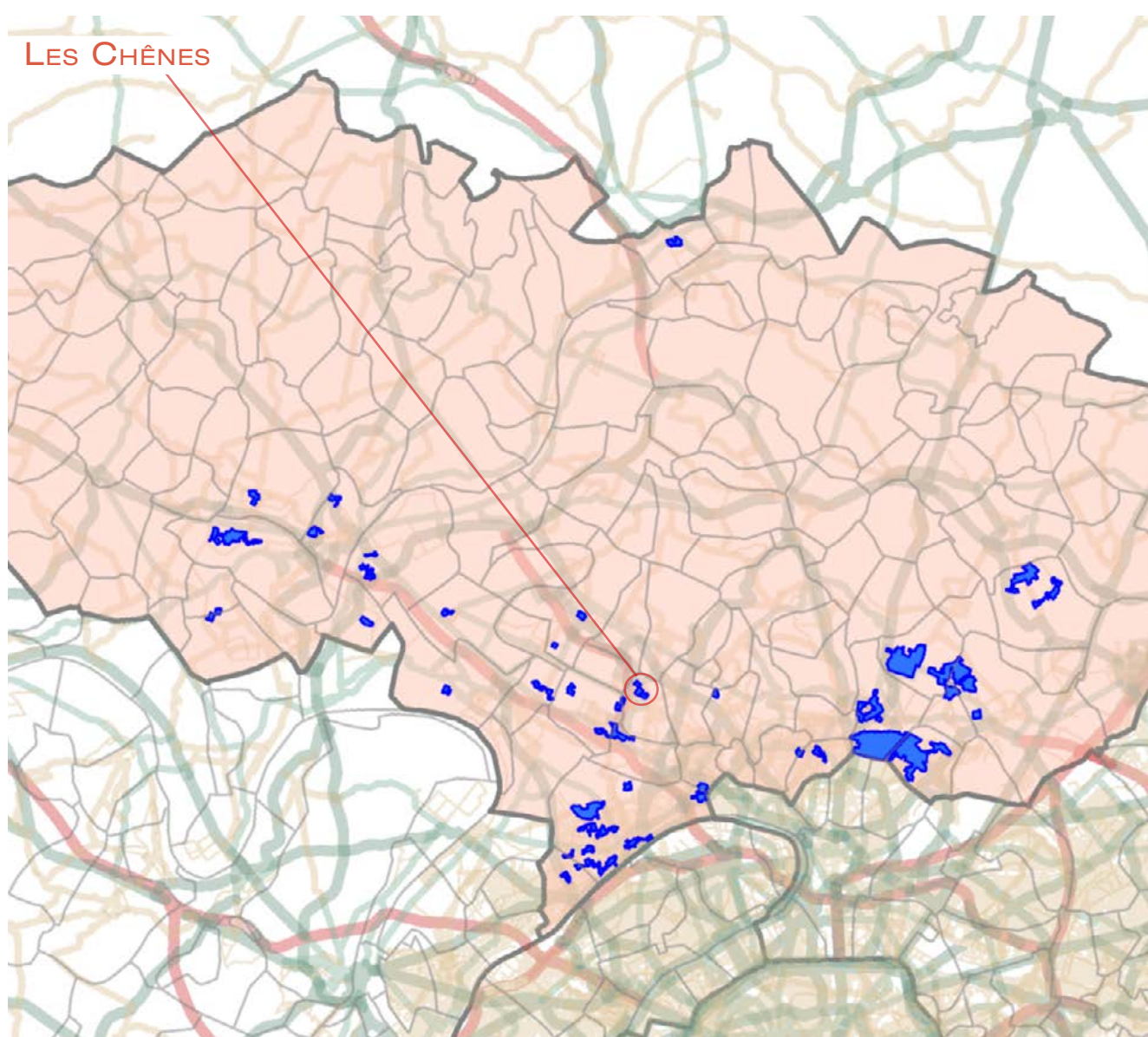

1. LES ÉQUIPEMENTS SOCIAUX FINANCÉS PAR LA CAF

- Les structures «petite enfance» : équipements d'accueil du jeune enfant (Eaje) et relais assistants maternels (Ram)
- Les structures «animation de la vie sociale» : centres sociaux (Cs) et espaces de vie sociale (Evs)
- Les structures «parentalité» : centres sociaux proposant une animation collective famille (Csacf) et lieux d'accompagnement enfants-parents (Laep)
- Les structures «jeunesse» : foyers de jeunes travailleurs (Fjt)

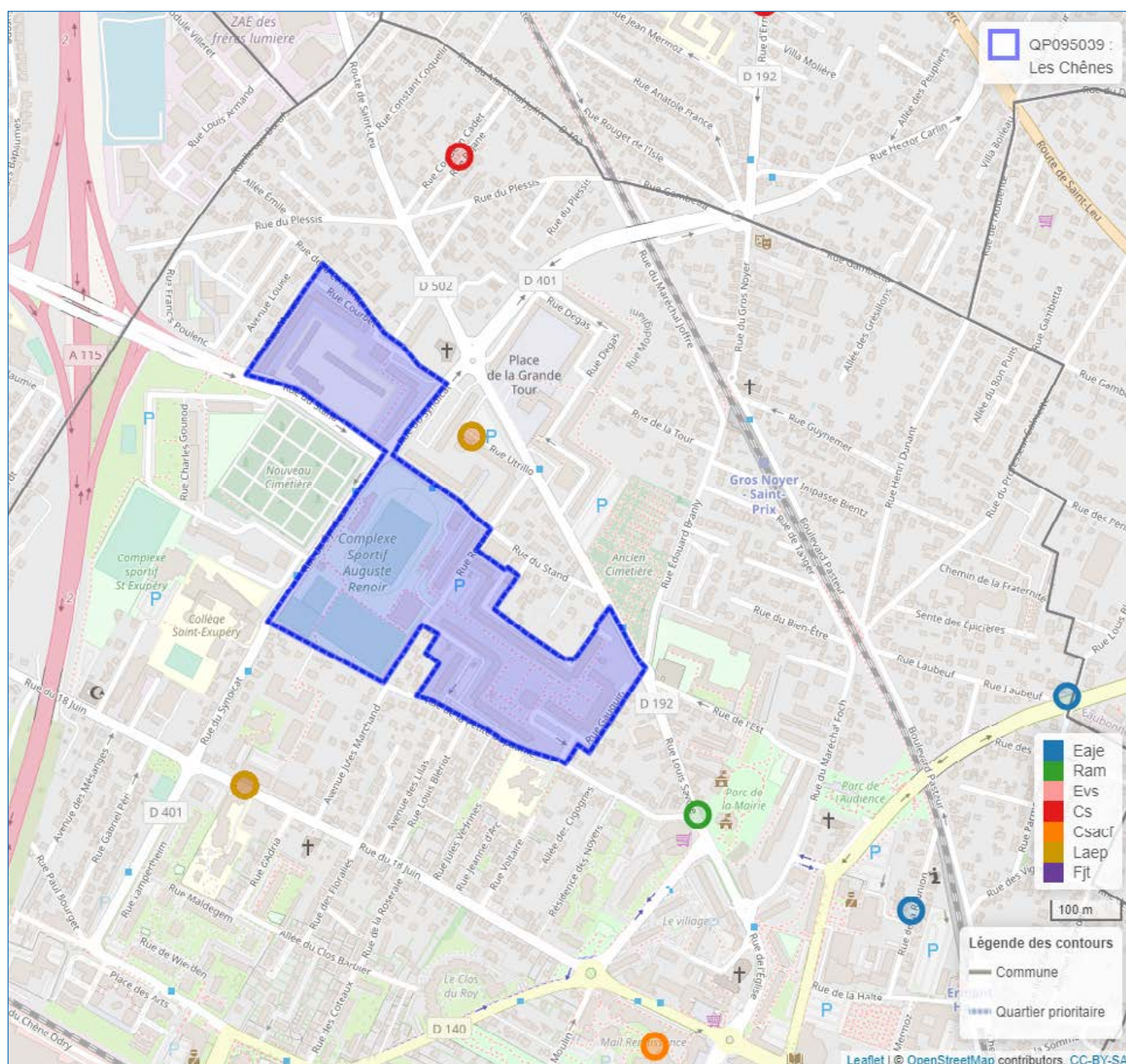

© Geofila® 2.0 IGN

Source : Caisse d'allocations familiales du Val-d'Oise décembre 2020

1 Géolocalisation réalisée à partir des bases de données Omega et Sias 2020.

2 Un risque de recouvrement d'un équipement par un autre est possible, si ceux-ci se situent à la même adresse`

- Se référer à la carte interactive intégrée sur le site : www.ctrad-caf-idf.fr.

2. DONNÉES SOCIALES SUR LES ALLOCATAIRES

QP095039	Quartier			Commune(s)			Département		
	2016	2020	évolution des effectifs (en %)	2016	2020	évolution des effectifs (en %)	2016	2020	évolution des effectifs (en %)
Données de contexte sociodémographique									
Population Insee estimation 2013 et 2018	2 479	2 525	1,9	28 925	29 079	0,5	1 205 539	1 238 581	2,7
Allocataires	561	687	22,5	4 847	5 398	11,4	221 450	255 591	15,4
structure par âge des allocataires (en %) :									
moins de 25 ans	2,9	4,7	100,0	4,7	6,2	47,6	7,3	8,5	34,0
de 25 à 44 ans	52,0	48,8	14,7	59,1	56,2	5,9	59,3	56,7	10,4
de 45 à 59 ans	29,1	30,3	27,6	26,3	27,2	15,1	25,4	26,2	19,2
de 60 ans ou plus	16,0	16,3	24,4	9,9	10,5	17,2	8,0	8,5	23,0
structure familiale des allocataires (en %) :									
allocataires isolés	35,7	38,7	33,0	29,5	35,7	35,1	28,7	35,0	40,8
couples sans enfant	4,3	4,5	29,2	3,1	3,8	38,3	3,7	4,0	23,4
familles monoparentales	23,0	23,3	24,0	18,2	17,7	7,8	18,5	17,8	10,9
couples avec enfant(s)	37,1	33,5	10,6	49,2	42,8	-3,2	49,1	43,3	1,7
Familles allocataires :	337	390	15,7	3 270	3 263	-0,2	149 725	156 025	4,2
avec 1 enfant (en %)	31,8	25,1	-8,4	28,9	26,2	-9,6	26,4	25,8	1,8
avec 2 enfants (en %)	31,2	34,4	27,6	46,1	47,3	2,5	45,2	44,6	2,9
avec 3 enfants ou plus (en %)	37,1	40,5	26,4	25,0	26,5	5,8	28,3	29,5	8,6
Enfants à charge	759	914	20,4	6 695	6 837	2,1	319 009	336 452	5,5
de moins de 3 ans (en %)	15,9	11,4	-14,0	18,6	16,9	-7,1	16,7	15,4	-2,6
de 3 à 5 ans (en %)	17,8	15,4	4,4	16,9	16,4	-0,9	16,0	15,5	2,3
de 6 à 15 ans (en %)	49,5	56,8	38,0	48,8	51,9	8,6	50,9	51,9	7,6
de 16 à 17 ans (en %)	6,3	6,9	31,3	7,9	7,1	-8,5	8,1	8,2	7,7
de 18 à 25 ans (en %)	10,4	9,5	10,1	7,8	7,7	1,0	8,3	8,9	12,9
Population couverte	1 554	1 868	20,2	14 082	14 772	4,9	658 116	713 363	8,4
Données de contexte socioéconomique									
Bénéficiaires d'une aide au logement	392	444	13,3	2 107	2 232	5,9	95 325	104 930	10,1
location parc social (en %)	98,7	98,4	12,9	73,2	74,3	7,5	52,8	52,6	9,5
location parc privé (en %)	0,8	1,4	100,0	17,5	18,1	10,1	31,7	35,0	21,5
Bénéficiaires de compléments de revenus	129	161	24,8	800	1 037	29,6	44 001	53 839	22,4
part des allocataires percevant le revenu de solidarité active (en %)	16,8	17,2	25,5	11,0	13,8	38,9	14,5	15,2	21,3
part des allocataires percevant l'allocation adultes handicapés (en %)	6,2	6,3	22,9	5,5	5,4	10,9	5,4	5,9	25,3
part des allocataires percevant la prime d'activité (en %)	22,8	37,0	98,4	17,5	28,8	83,5	17,4	28,0	85,9
Allocataires sur population de référence du RUC*	500	605	21,0	4 496	4 985	10,9	204 633	236 063	15,4
dont allocataires dépendants des prestations à 50% ou plus	163	183	12,3	957	1 113	16,3	52 551	59 237	12,7
- dont allocataires dépendants de 50 à 74%	32,5	30,1	3,8	29,7	26,8	4,9	24,9	25,4	14,6
- dont allocataires dépendants de 75 à 100%	67,5	69,9	16,4	70,3	73,2	21,1	75,1	74,6	12,1
Structure familiale des allocataires dépendants à 50% ou plus									
allocataires isolés (en %)	36,2	38,3	18,6	51,5	52,5	18,5	47,8	50,5	19,2
couples sans enfant (en %)	3,1	1,1	-60,0	3,1	2,7	-	3,2	3,0	7,1
familles monoparentales (en %)	33,7	36,6	21,8	27,8	27,6	15,4	27,8	26,6	7,8
couples avec enfant(s) (en %)	27,0	24,0	-	17,6	17,3	14,3	21,2	19,8	5,3

* Hors étudiants et allocataires ou conjoints âgés de 65 ans ou plus

Sources : Caisse d'allocations familiales du Val-d'Oise, décembre 2016, 2020 & Insee, recensement 2013, 2018

3. SITUATION SOCIALE DU QUARTIER, ÉVOLUTION 2016 - 2020

	Population allocataire	Taux d'évolution 2016/2020
	687	22,5 %
	Données 2020	Évolution 2016/2020
Taux d'allocataires isolés :	38,7 %	
Nombre de bénéficiaires de compléments de revenus :	161	
Nombre d'allocataires dépendant des prestations à 50 % ou plus :	183	

Le quartier prioritaire de la politique de la ville « Les Chênes », situé dans la commune d'Ermont, compte 687 allocataires, soit une croissance de +22,5 % entre 2016 et 2020. Sa population, couverte par au moins une prestation versée par la caf (1 868 personnes), a aussi augmenté de +20,2 % sur cette période.

La structure par âge de la population allocataire de ce quartier se distingue de celle de la commune, par une surreprésentation des 45 ans ou plus, notamment les 60 ans ou plus (16,3 % contre 10,5 %) et par une sous-représentation des 25-44 ans (48,8 % contre 56,2 %). La part de ces derniers a notamment baissé de plus de 3 points sur la période étudiée. Concernant la structure familiale de l'ensemble des allocataires du quartier « Les Chênes », la représentation des couples avec enfant(s) a baissé (-3,6 points), alors que celle des allocataires isolés a augmenté (+3 points). Les familles allocataires restent cependant majoritaires (56,8 %).

Ce quartier compte 444 bénéficiaires d'une aide au logement, représentant 64,6 % de l'ensemble des allocataires de ce territoire, soit une hausse de +13,3 % depuis 2016. La quasi-totalité de ces bénéficiaires réside dans le parc social (98,4 %).

Si les parts des allocataires du revenu de solidarité active et de l'allocation aux adultes handicapés sont restées stables sur la période observée, celle des bénéficiaires de la prime d'activité a augmenté de 14,2 points¹. Plus de 160 allocataires perçoivent ainsi un complément de revenus en 2020, représentant 23,4 % des allocataires de ce territoire. Enfin, parmi l'ensemble des allocataires dans le champ des revenus du quartier « Les Chênes », le nombre de dépendants des prestations à 50 % ou plus connaît une hausse de +12,3 % depuis 2016. Ce taux d'allocataires reste ainsi supérieur à celui de la commune (30,2 % contre 22,3 %). ■

¹- Cette augmentation est d'une part, due aux modifications réglementaires intervenues sur la période observée et d'autre part, aux faibles effectifs de bénéficiaires de la prime d'activité en 2016 (29).

QP095040

LE VILLAGE

COMMUNE : PERSAN

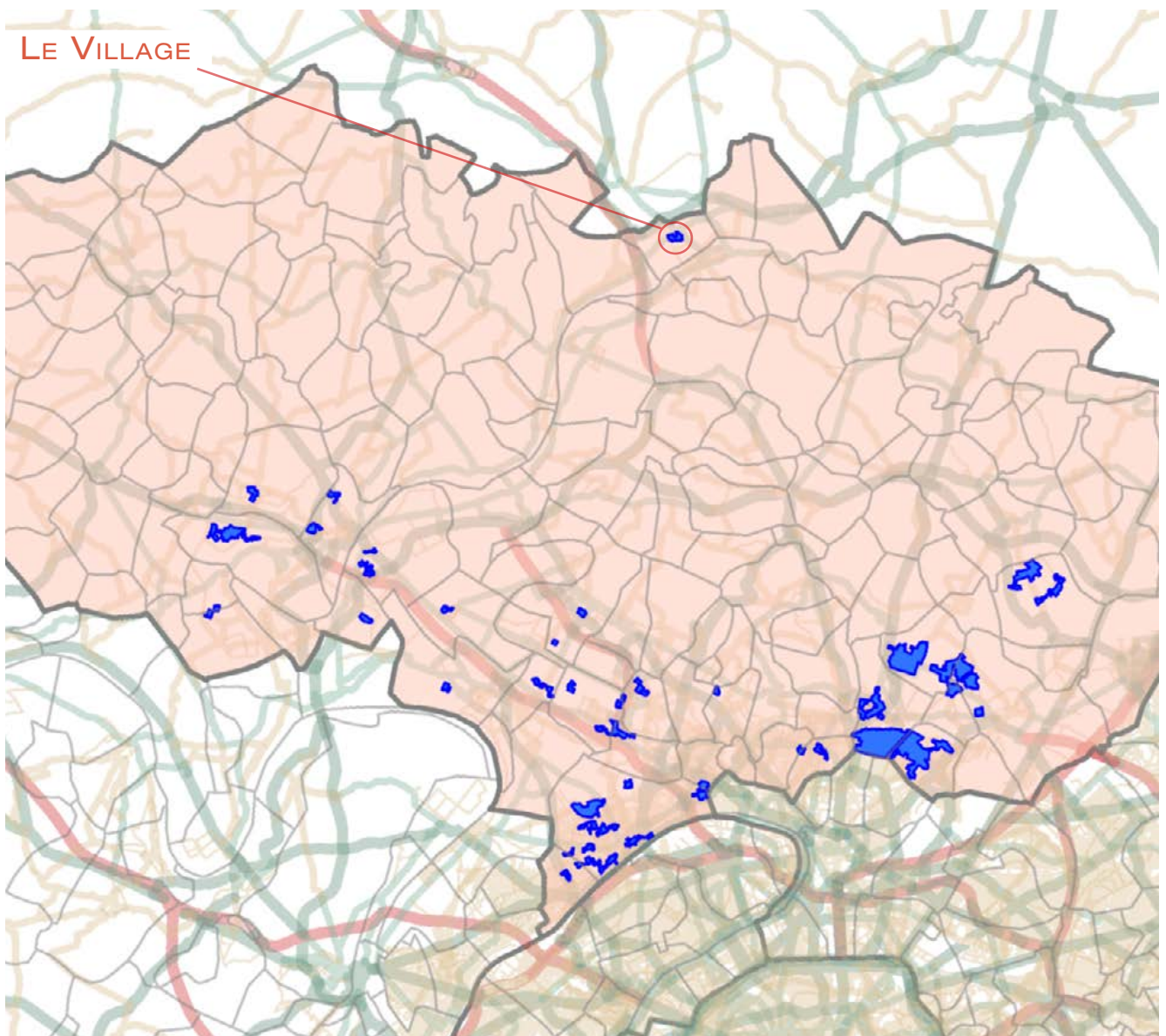

1. LES ÉQUIPEMENTS SOCIAUX FINANÇÉS PAR LA CAF

- Les structures «petite enfance» : équipements d'accueil du jeune enfant (Eaje) et relais assistants maternels (Ram)
- Les structures «animation de la vie sociale» : centres sociaux (Cs) et espaces de vie sociale (Evs)
- Les structures «parentalité» : centres sociaux proposant une animation collective famille (Csacf) et lieux d'accompagnement enfants-parents (Laep)
- Les structures «jeunesse» : foyers de jeunes travailleurs (Fjt)

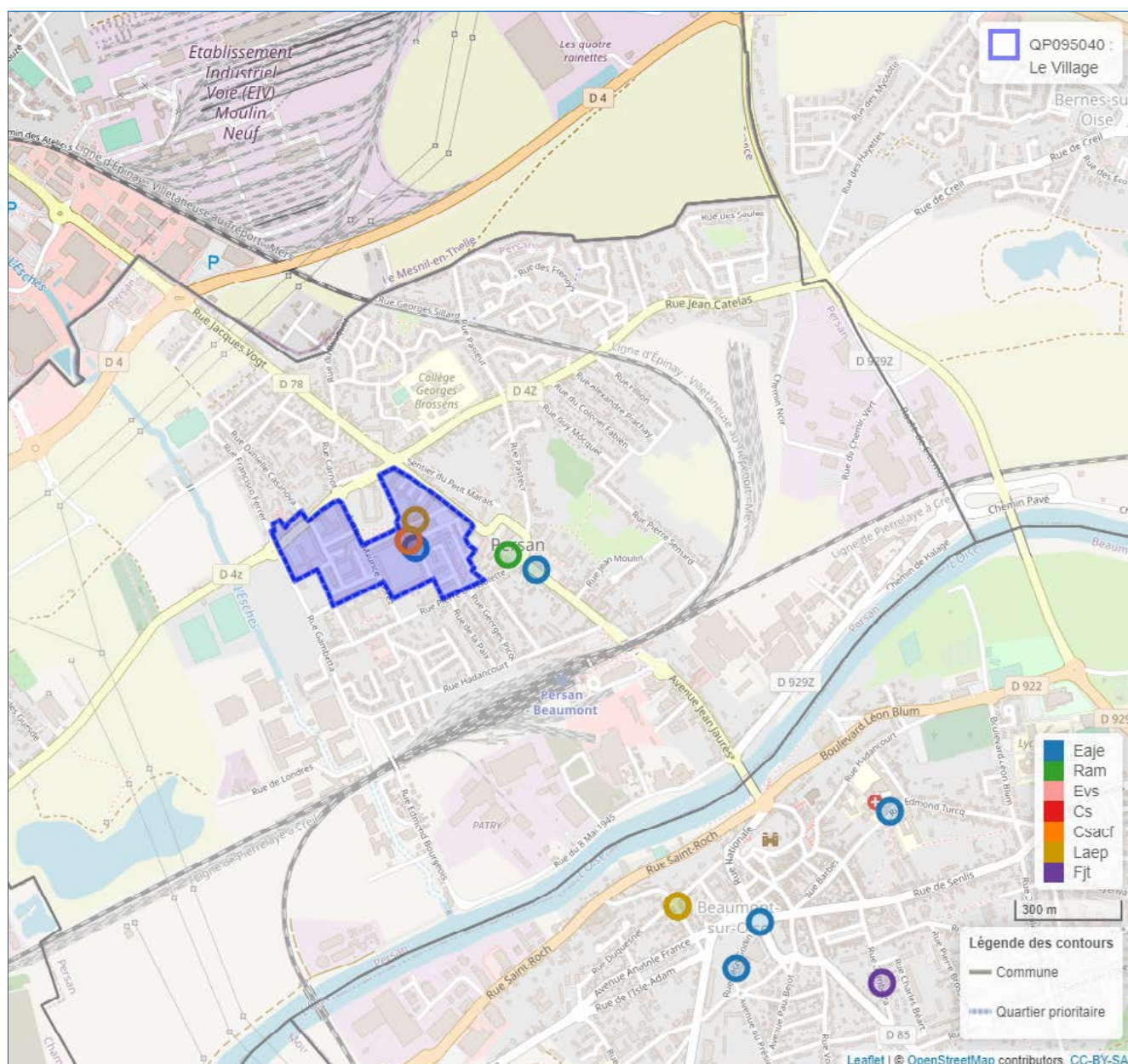

© Geofila® 2.0 IGN

Source : Caisse d'allocations familiales du Val-d'Oise décembre 2020

1 Géolocalisation réalisée à partir des bases de données Omega et Sias 2020.

2 Un risque de recouvrement d'un équipement par un autre est possible, si ceux-ci se situent à la même adresse`

- Se référer à la carte interactive intégrée sur le site : www.ctrad-caf-idf.fr.

2. DONNÉES SOCIALES SUR LES ALLOCATAIRES

QP095040	Quartier			Commune(s)			Département		
	2016	2020	évolution des effectifs (en %)	2016	2020	évolution des effectifs (en %)	2016	2020	évolution des effectifs (en %)
Données de contexte sociodémographique									
Population Insee estimation 2013 et 2018	3 131	3 351	7,0	12 444	13 386	7,6	1 205 539	1 238 581	2,7
Allocataires	747	788	5,5	2 633	3 197	21,4	221 450	255 591	15,4
structure par âge des allocataires (en %) :									
moins de 25 ans	4,3	3,7	-9,4	5,5	6,7	46,9	7,3	8,5	34,0
de 25 à 44 ans	47,1	43,7	-2,3	59,5	58,0	18,3	59,3	56,7	10,4
de 45 à 59 ans	30,8	32,1	10,0	24,8	25,3	24,0	25,4	26,2	19,2
de 60 ans ou plus	17,8	20,6	21,8	10,2	10,0	19,0	8,0	8,5	23,0
structure familiale des allocataires (en %) :									
allocataires isolés	38,3	38,2	5,2	32,7	37,1	37,9	28,7	35,0	40,8
couples sans enfant	6,0	7,0	22,2	4,7	4,8	23,6	3,7	4,0	23,4
familles monoparentales	23,6	23,1	3,4	19,2	19,4	22,5	18,5	17,8	10,9
couples avec enfant(s)	32,1	31,7	4,2	43,4	38,8	8,3	49,1	43,3	1,7
Familles allocataires :	416	432	3,8	1 650	1 859	12,7	149 725	156 025	4,2
avec 1 enfant (en %)	33,2	32,6	2,2	31,8	30,9	9,5	26,4	25,8	1,8
avec 2 enfants (en %)	26,0	29,4	17,6	36,8	36,4	11,5	45,2	44,6	2,9
avec 3 enfants ou plus (en %)	40,9	38,0	-3,5	31,4	32,7	17,2	28,3	29,5	8,6
Enfants à charge	956	981	2,6	3 502	4 010	14,5	319 009	336 452	5,5
de moins de 3 ans (en %)	13,8	12,5	-6,8	18,1	17,5	10,9	16,7	15,4	-2,6
de 3 à 5 ans (en %)	14,7	13,6	-5,7	16,1	15,7	11,3	16,0	15,5	2,3
de 6 à 15 ans (en %)	52,0	52,1	2,8	49,8	50,0	15,0	50,9	51,9	7,6
de 16 à 17 ans (en %)	9,5	9,3	-	8,0	8,0	13,9	8,1	8,2	7,7
de 18 à 25 ans (en %)	9,9	12,5	29,5	8,0	8,8	26,4	8,3	8,9	12,9
Population couverte	1 996	2 081	4,3	7 424	8 614	16,0	658 116	713 363	8,4
Données de contexte socioéconomique									
Bénéficiaires d'une aide au logement	532	524	-1,5	1 357	1 563	15,2	95 325	104 930	10,1
location parc social (en %)	97,6	98,5	-0,6	59,8	59,6	14,9	52,8	52,6	9,5
location parc privé (en %)	1,7	1,0	-44,4	22,8	25,8	30,3	31,7	35,0	21,5
Bénéficiaires de compléments de revenus	197	210	6,6	599	762	27,2	44 001	53 839	22,4
part des allocataires percevant le revenu de solidarité active (en %)	18,9	18,9	5,7	14,7	15,8	31,1	14,5	15,2	21,3
part des allocataires percevant l'allocation adultes handicapés (en %)	7,5	7,7	8,9	8,1	8,0	20,2	5,4	5,9	25,3
part des allocataires percevant la prime d'activité (en %)	22,5	34,9	63,7	20,4	34,1	103,2	17,4	28,0	85,9
Allocataires sur population de référence du RUC*	642	674	5,0	2 429	2 972	22,4	204 633	236 063	15,4
dont allocataires dépendants des prestations à 50% ou plus	228	234	2,6	687	821	19,5	52 551	59 237	12,7
- dont allocataires dépendants de 50 à 74%	27,6	32,5	20,6	23,7	30,5	53,4	24,9	25,4	14,6
- dont allocataires dépendants de 75 à 100%	72,4	67,5	-4,2	76,3	69,5	9,0	75,1	74,6	12,1
Structure familiale des allocataires dépendants à 50% ou plus									
allocataires isolés (en %)	46,5	41,9	-7,5	52,1	50,8	16,5	47,8	50,5	19,2
couples sans enfant (en %)	3,1	3,0	-	3,3	2,4	-13,0	3,2	3,0	7,1
familles monoparentales (en %)	31,6	31,6	2,8	27,2	28,7	26,2	27,8	26,6	7,8
couples avec enfant(s) (en %)	18,9	23,5	27,9	17,3	18,0	24,4	21,2	19,8	5,3

* Hors étudiants et allocataires ou conjoints âgés de 65 ans ou plus

Sources : Caisse d'allocations familiales du Val-d'Oise, décembre 2016, 2020 & Insee, recensement 2013, 2018

3. SITUATION SOCIALE DU QUARTIER, ÉVOLUTION 2016 - 2020

	Population allocataire	Taux d'évolution 2016/2020
	788	5,5 %
	Données 2020	Évolution 2016/2020
Taux d'allocataires isolés :	38,2 %	
Nombre de bénéficiaires de compléments de revenus :	210	
Nombre d'allocataires dépendant des prestations à 50 % ou plus :	234	

Le quartier prioritaire de la politique de la ville « Le Village », situé dans la commune de Persan, compte 788 allocataires, soit une croissance de +5,5 % entre 2016 et 2020. Sa population, couverte par au moins une prestation versée par la caf (2 081 personnes), a aussi augmenté de +4,3 % sur cette période.

Concernant la structure par âge des allocataires de ce quartier, force est de constater un certain vieillissement de cette population au cours de la période observée. Ainsi, l'écart constaté en 2016 avec le niveau communal s'est renforcé. En effet, les allocataires de 45 à 59 ans et de 60 ans ou plus ont augmenté respectivement de +10,0 % et +21,8 %, alors que ceux de 25 à 44 ans et les moins de 25 ans ont baissé, respectivement de -2,3 % et -9,4 %. L'écart le plus important relevé entre les deux niveaux territoriaux concerne les 25-44 ans (43,7 % contre 58,0 % au niveau de la commune). La structure familiale de la population allocataire du quartier est restée quant à elle relativement stable sur la période observée. Aussi, les écarts avec le niveau *supra* concernant les familles allocataires sont confortés, avec une part de familles monoparentales plus importante (23,1 % contre 19,4 %), et un taux de couples avec enfant(s) plus faible (31,7 % contre 38,8 %). Par ailleurs, parmi les familles allocataires du quartier, celles ayant 3 enfants et plus restent majoritaires (38,0 %), taux supérieur à celui de la commune (32,7 %).

Ce quartier compte 524 bénéficiaires d'une aide au logement, représentant 66,5 % de l'ensemble des allocataires de ce territoire, soit une baisse de -1,5 % depuis 2016. La quasi-totalité de ces bénéficiaires réside dans le parc social (98,5 %).

Si les parts des allocataires du revenu de solidarité active et de l'allocation aux adultes handicapés sont restées stables sur la période observée, celle des bénéficiaires de la prime d'activité a augmenté de 12,5 points¹. Ainsi, 210 allocataires perçoivent un complément de revenus en 2020, représentant 26,6 % des allocataires de ce territoire. Enfin, parmi l'ensemble des allocataires dans le champ des revenus, du quartier « Le Village », le nombre de dépendants des prestations à 50 % ou plus connaît une hausse de +2,6 % depuis 2016. Ce taux d'allocataires reste ainsi supérieur à celui de la commune (34,7 % contre 27,6 %). ■

¹ Cette augmentation est d'une part, due aux modifications réglementaires intervenues sur la période observée et d'autre part, aux faibles effectifs de bénéficiaires de la prime d'activité en 2016 (44).

QP095041

LES RAGUENETS

COMMUNE : SAINT-GRATIEN

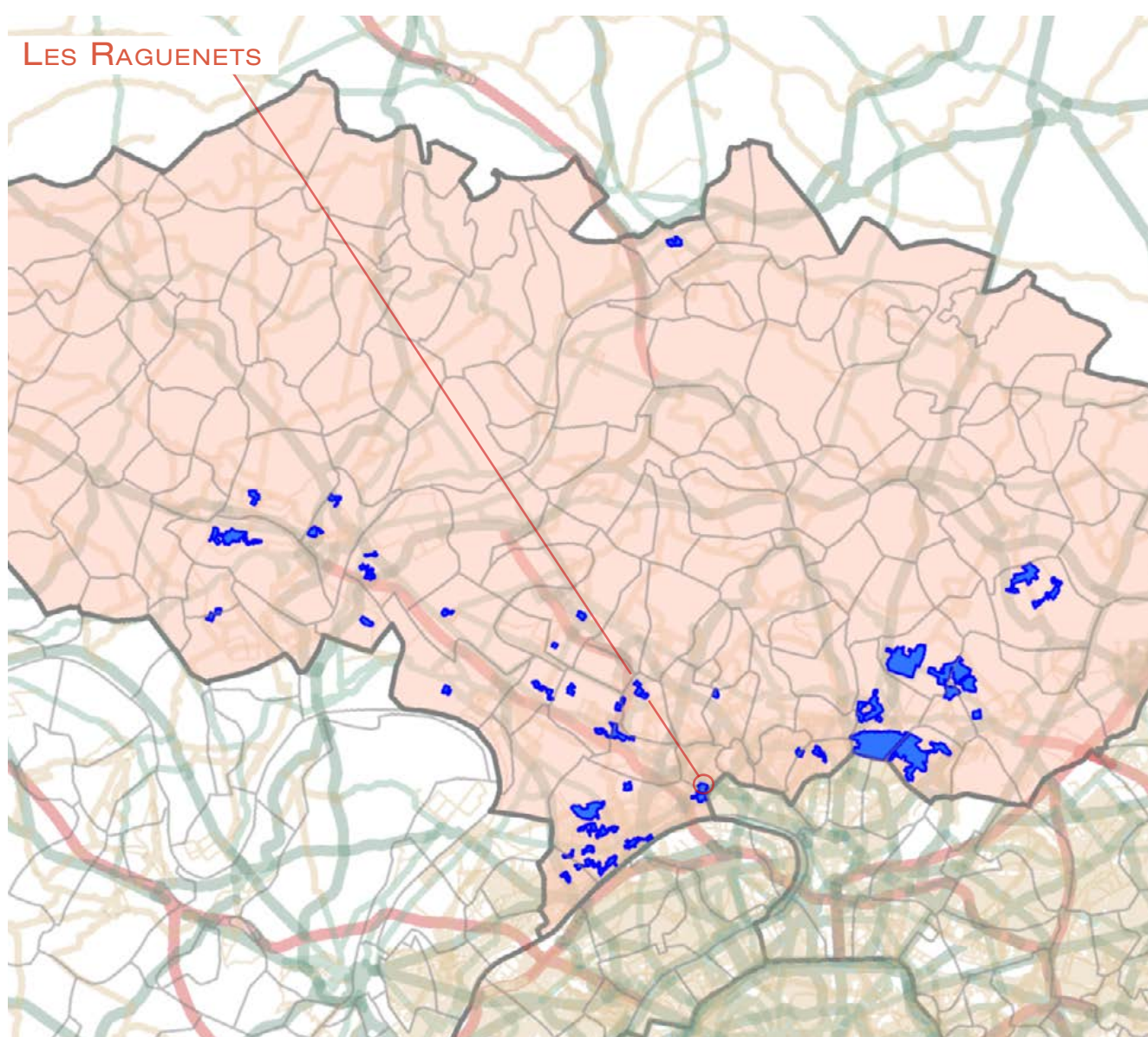

1. LES ÉQUIPEMENTS SOCIAUX FINANÇÉS PAR LA CAF

- Les structures «petite enfance» : équipements d'accueil du jeune enfant (Eaje) et relais assistants maternels (Ram)
- Les structures «animation de la vie sociale» : centres sociaux (Cs) et espaces de vie sociale (Evs)
- Les structures «parentalité» : centres sociaux proposant une animation collective famille (Csacf) et lieux d'accompagnement enfants-parents (Laep)
- Les structures «jeunesse» : foyers de jeunes travailleurs (Fjt)

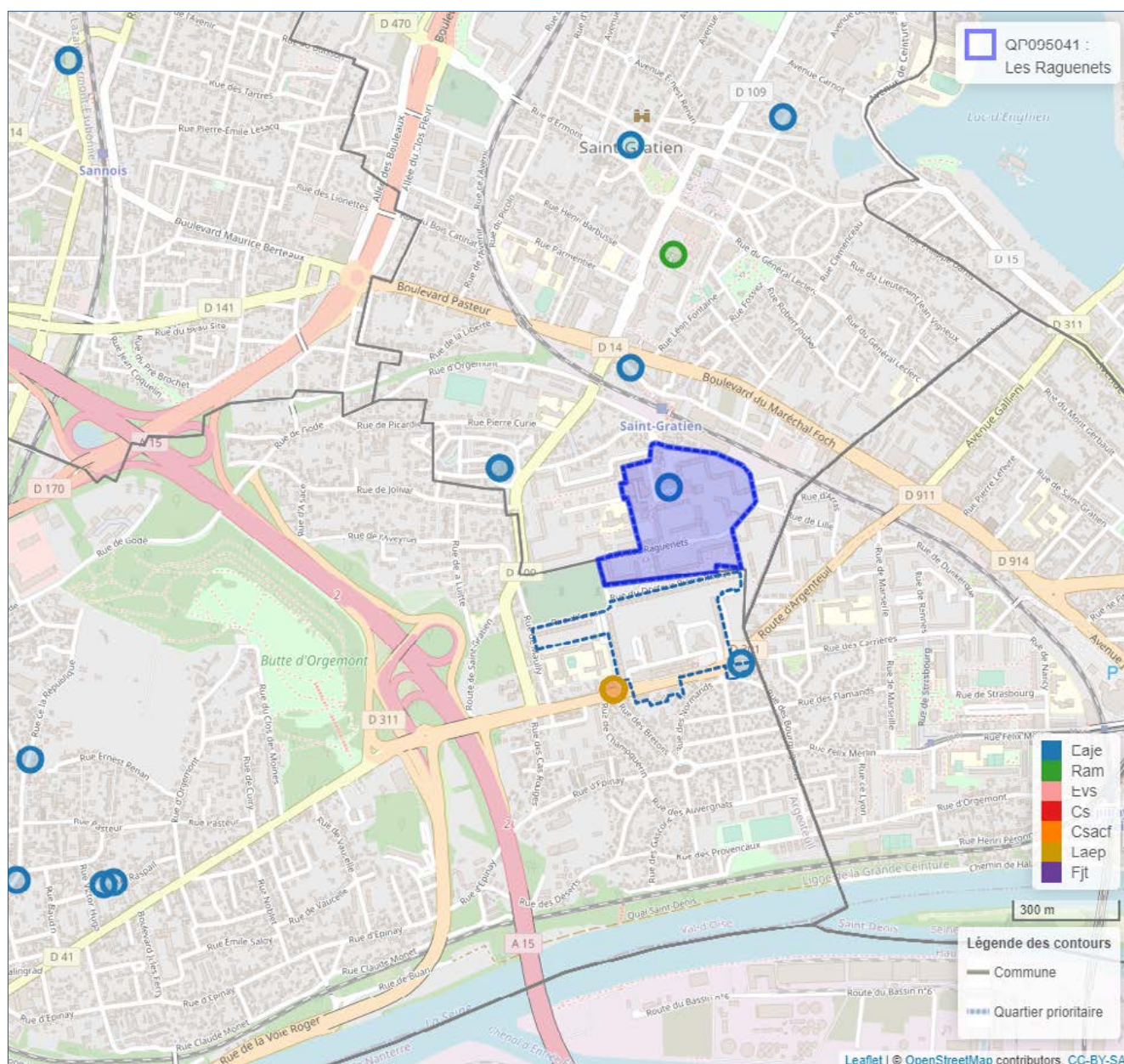

© Geofila® 2.0 IGN

Source : Caisse d'allocations familiales du Val-d'Oise décembre 2020

1 Géolocalisation réalisée à partir des bases de données Omega et Sias 2020.

2 Un risque de recouvrement d'un équipement par un autre est possible, si ceux-ci se situent à la même adresse`

- Se référer à la carte interactive intégrée sur le site : www.ctrad-caf-idf.fr.

2. DONNÉES SOCIALES SUR LES ALLOCATAIRES

QP095041	Quartier			Commune(s)			Département		
	2016	2020	évolution des effectifs (en %)	2016	2020	évolution des effectifs (en %)	2016	2020	évolution des effectifs (en %)
Données de contexte sociodémographique									
Population Insee estimation 2013 et 2018	2 681	2 754	2,7	20 996	20 893	-0,5	1 205 539	1 238 581	2,7
Allocataires	592	637	7,6	3 478	4 037	16,1	221 450	255 591	15,4
structure par âge des allocataires (en %) :									
moins de 25 ans	3,5	4,2	28,6	5,0	6,4	49,1	7,3	8,5	34,0
de 25 à 44 ans	50,8	46,0	-2,7	55,8	53,8	12,0	59,3	56,7	10,4
de 45 à 59 ans	28,4	34,1	29,2	28,6	28,8	16,6	25,4	26,2	19,2
de 60 ans ou plus	17,2	15,7	-2,0	10,6	11,1	20,8	8,0	8,5	23,0
structure familiale des allocataires (en %) :									
allocataires isolés	33,4	36,4	17,2	33,2	38,8	35,8	28,7	35,0	40,8
couples sans enfant	4,4	4,7	15,4	3,4	4,2	44,4	3,7	4,0	23,4
familles monoparentales	25,2	25,4	8,7	18,8	17,5	8,3	18,5	17,8	10,9
couples avec enfant(s)	37,0	33,4	-2,7	44,7	39,5	2,6	49,1	43,3	1,7
Familles allocataires :	368	375	1,9	2 207	2 301	4,3	149 725	156 025	4,2
avec 1 enfant (en %)	32,6	30,7	-4,2	27,5	27,1	2,8	26,4	25,8	1,8
avec 2 enfants (en %)	33,2	33,6	3,3	45,3	44,7	2,9	45,2	44,6	2,9
avec 3 enfants ou plus (en %)	34,2	35,7	6,3	27,2	28,2	8,0	28,3	29,5	8,6
Enfants à charge	797	829	4,0	4 626	4 851	4,9	319 009	336 452	5,5
de moins de 3 ans (en %)	13,7	12,9	-1,8	15,7	14,2	-4,8	16,7	15,4	-2,6
de 3 à 5 ans (en %)	15,8	12,9	-15,1	15,7	15,5	3,7	16,0	15,5	2,3
de 6 à 15 ans (en %)	50,8	51,5	5,4	51,6	52,2	6,0	50,9	51,9	7,6
de 16 à 17 ans (en %)	9,7	9,8	5,2	8,6	8,8	6,8	8,1	8,2	7,7
de 18 à 25 ans (en %)	10,0	12,9	33,8	8,4	9,3	15,9	8,3	8,9	12,9
Population couverte	1 637	1 715	4,8	9 784	10 668	9,0	658 116	713 363	8,4
Données de contexte socioéconomique									
Bénéficiaires d'une aide au logement	382	358	-6,3	1 716	1 826	6,4	95 325	104 930	10,1
location parc social (en %)	79,8	82,7	-3,0	54,6	52,7	2,8	52,8	52,6	9,5
location parc privé (en %)	9,7	12,0	16,2	24,2	25,7	13,0	31,7	35,0	21,5
Bénéficiaires de compléments de revenus	112	142	26,8	652	823	26,2	44 001	53 839	22,4
part des allocataires percevant le revenu de solidarité active (en %)	12,2	14,9	31,9	13,0	14,2	27,1	14,5	15,2	21,3
part des allocataires percevant l'allocation adultes handicapés (en %)	6,8	7,4	17,5	5,8	6,2	24,4	5,4	5,9	25,3
part des allocataires percevant la prime d'activité (en %)	25,0	37,0	59,5	19,1	30,0	82,4	17,4	28,0	85,9
Allocataires sur population de référence du RUC*	519	564	8,7	3 206	3 723	16,1	204 633	236 063	15,4
dont allocataires dépendants des prestations à 50% ou plus	143	163	14,0	794	911	14,7	52 551	59 237	12,7
- dont allocataires dépendants de 50 à 74%	37,1	30,7	-5,7	28,1	26,7	9,0	24,9	25,4	14,6
- dont allocataires dépendants de 75 à 100%	62,9	69,3	25,6	71,9	73,3	17,0	75,1	74,6	12,1
Structure familiale des allocataires dépendants à 50% ou plus									
allocataires isolés (en %)	38,5	39,3	16,4	53,8	55,3	18,0	47,8	50,5	19,2
couples sans enfant (en %)	2,1	3,1	66,7	2,0	2,7	56,3	3,2	3,0	7,1
familles monoparentales (en %)	37,1	35,0	7,5	24,3	24,3	14,5	27,8	26,6	7,8
couples avec enfant(s) (en %)	22,4	22,7	15,6	19,9	17,7	1,9	21,2	19,8	5,3

* Hors étudiants et allocataires ou conjoints âgés de 65 ans ou plus

Sources : Caisse d'allocations familiales du Val-d'Oise, décembre 2016, 2020 & Insee, recensement 2013, 2018

3. SITUATION SOCIALE DU QUARTIER, ÉVOLUTION 2016 - 2020

	Population allocataire	Taux d'évolution 2016/2020
	637	7,6 %
	Données 2020	Évolution 2016/2020
Taux d'allocataires isolés :	36,4 %	
Nombre de bénéficiaires de compléments de revenus :	142	
Nombre d'allocataires dépendant des prestations à 50 % ou plus :	163	

Le quartier prioritaire de la politique de la ville « Les Raguenets », situé dans la commune de Saint-Gratien, compte 637 allocataires, soit une croissance de +7,6 % entre 2016 et 2020. Sa population, couverte par au moins une prestation versée par la caf (1 715 personnes), a aussi augmenté de +4,8 % sur cette période.

Concernant la structure par âge de la population allocataire de ce quartier, la part des 25-44 ans a diminué de -4,8 points quand celle des 45-59 ans a augmenté de +5,7 points, entre 2016 et 2020. Cette évolution accentue l'écart déjà constaté en 2016 avec le niveau *supra*, notamment concernant la part majoritaire des 25-44 ans : 46,0 % contre 53,8 % au niveau de la commune. S'agissant de la structure familiale des allocataires du quartier « Les Raguenets », force est de constater une baisse de la part des couples avec enfant(s) et une hausse de celle des isolés sur la période observée, respectivement de -3,6 et +3,0 points. Par ailleurs, resté stable, le taux de familles monoparentales demeure plus important au niveau du quartier (25,4 % contre 17,5 % à l'échelon communal).

Ce quartier compte 358 bénéficiaires d'une aide au logement, représentant 56,2 % de l'ensemble des allocataires de ce territoire, soit une baisse de -6,3 % depuis 2016. La majorité de ces bénéficiaires réside dans le parc social (82,7 %).

Les parts des allocataires du revenu de solidarité active, de l'allocation aux adultes handicapés et de la prime d'activité ont augmenté entre 2016 et 2020, respectivement de +2,7 points, +0,6 point et +12,0 points¹. Ainsi, 142 allocataires perçoivent un complément de revenus en 2020, représentant 22,3 % des allocataires de ce territoire. Enfin, parmi l'ensemble des allocataires dans le champ des revenus, du quartier « Le Village », le nombre de dépendants des prestations à 50 % ou plus connaît une hausse de +14,0 % depuis 2016. Ce taux d'allocataires reste ainsi supérieur à celui de la commune (28,9 % contre 24,5 %). ■

¹- Cette dernière augmentation est d'une part, due aux modifications réglementaires relatives à la prime d'activité intervenues sur la période observée et d'autre part, aux faibles effectifs de leurs bénéficiaires en 2016 (28).

