

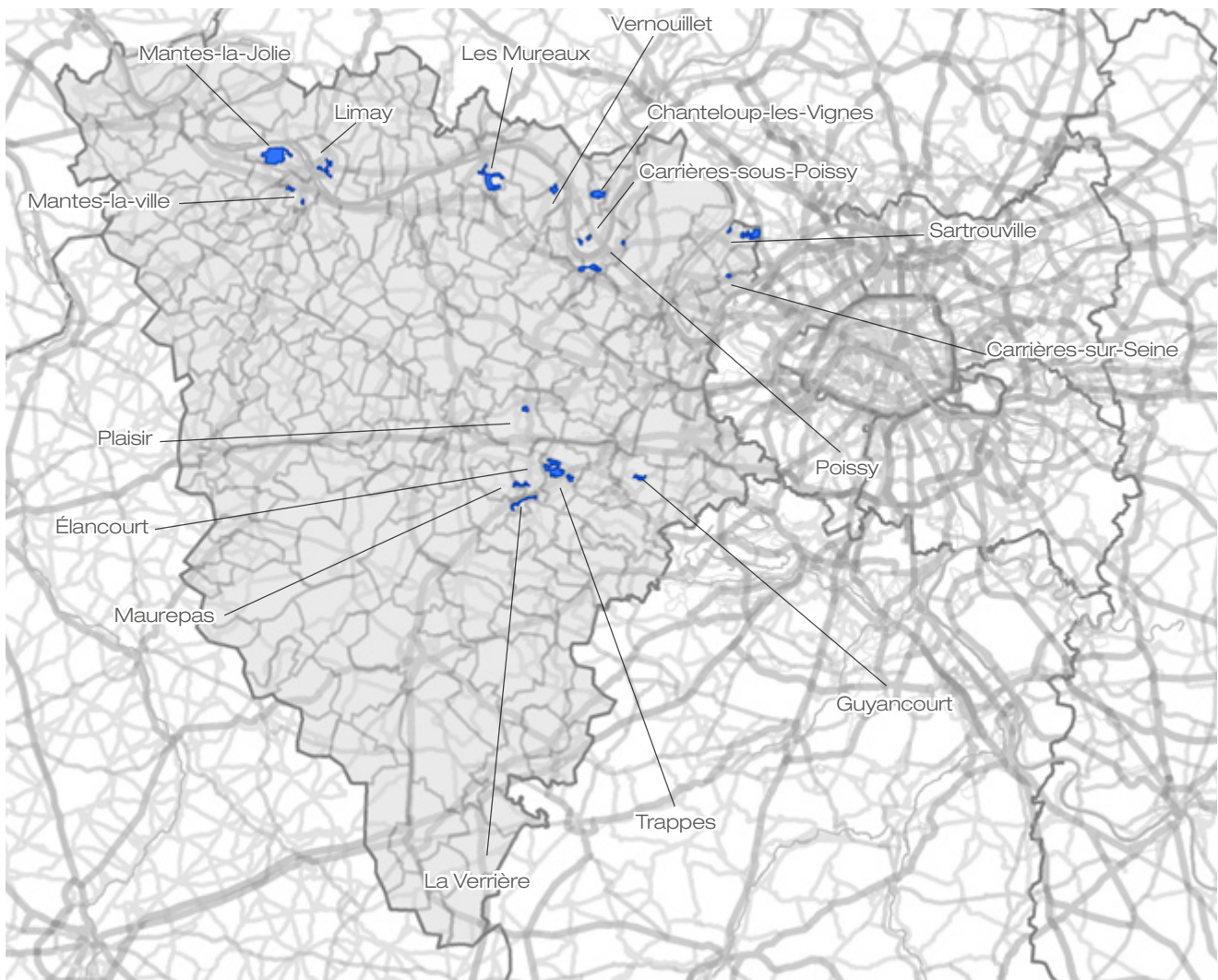

LA CAISSE D'ALLOCATIONS FAMILIALES DES YVELINES ET LA POLITIQUE DE LA VILLE ÉVOLUTION 2016-2020

N°34-078000
Juin - 2022

RECUEIL DES CAF EN ÎLE-DE-FRANCE



PRÉAMBULE

L'engagement de la Caf des Yvelines auprès des quartiers prioritaires de la Ville

PAR DIDIER GROSJEAN, DIRECTEUR DE LA CAISSE D'ALLOCATIONS FAMILIALES DES YVELINES

En 2020, plus de 106 500 personnes résident au sein des 22 quartiers prioritaires de la Ville que compte le département des Yvelines. Cette publication permet de mettre en lumière les évolutions récentes des allocataires qui y vivent et l'offre de la Caf en équipements sociaux dans ces quartiers.

Une couverture plus large de la population par les prestations de la Caf

Parmi l'ensemble des habitants des quartiers prioritaires des Yvelines, 74 800 personnes sont couvertes par au moins une prestation versée par la Caf, allocataires, conjoints, enfants de moins de 25 ans et autres personnes à charge. La Caf couvre ainsi grâce à ses prestations 75% de la population de ces quartiers (contre 51% au niveau départemental). Cette couverture a progressé de 7% entre 2016 et 2020 (+6% au niveau départemental).

Des allocataires isolés, des monoparents et des familles nombreuses

L'observation de cette période de quatre ans met en évidence les évolutions du nombre d'allocataires et de leur situation socio-économique sur ces territoires prioritaires. Ainsi, l'analyse de leurs profils fait apparaître une nette augmentation des allocataires isolés sur la totalité des quartiers étudiés, et une inflexion des profils familiaux, notamment les couples avec enfant(s) à charge sur la moitié des quartiers étudiés. Cependant, les familles monoparentales ou celles de trois enfants ou plus restent surreprésentées sur la majo-

rité de ces territoires. Les taux de bénéficiaires de prestations sous conditions de ressources, notamment les compléments de revenus, restent élevés sur ces quartiers. De même, l'augmentation du nombre d'allocataires dépendant des prestations à 50 % ou plus se poursuit, excepté sur trois territoires prioritaires.

Les actions de la Caf dans les quartiers prioritaires des Yvelines

La caisse d'allocations familiales des Yvelines joue un rôle actif dans ces quartiers. En premier lieu, le versement des prestations visant à aider et soutenir les foyers les plus vulnérables économiquement, souligne leur impact sur ces territoires où la concentration de bas revenus est particulièrement élevée. Ces prestations sont souvent doublées d'interventions de travail social, volet fondamental de la politique de la ville en faveur des quartiers prioritaires. La Caf est à l'écoute de ses allocataires avec une présence de lieux d'accueil dans 12 des 16 communes comptant un quartier prioritaire et développe l'autonomie numérique des différents publics.

En second lieu, les financements apportés par la caisse d'allocations familiales aux structures d'animation de la vie sociale, aux équipements d'accueil du jeune enfant ainsi qu'aux dispositifs de soutien à la parentalité (lieux d'accueil enfant parent, espaces rencontres) et de soutien à la politique jeunesse (foyers de jeunes travailleurs, accueils de loisirs), présents dans ces quartiers ou situés à proximité, témoignent de la mobilisation de la branche

Famille en faveur d'un maillage territorial couvrant l'ensemble de ces territoires, en participant avec ses partenaires à une réponse sociale aux besoins des familles. Des dispositifs ad-hoc de financement et de conseil sont déployés pour des réponses adaptées (bonus territoire).

L'ensemble de ces interventions, conduites par la caisse d'allocations familiales des Yvelines avec ses partenaires dans le cadre du schéma départemental des ser-

vices aux familles et des conventions territoriales globales, représente un levier face à l'évolution des publics allocataires de ces quartiers. Ainsi l'observation des changements, relatifs à ces territoires prioritaires sur ces dernières années, participe de l'évaluation de la priorisation des actions engagées sur la période de la convention d'objectifs et de gestion 2018-2022 et ouvre des perspectives d'engagements sur la période à venir.

QP078001	_ VAL FOURRÉ	Commune MANTES-LA-JOLIE	. 7
QP078002	_ MERISIERS PLAISANCES	Commune MANTES-LA-VILLE	. 11
QP078003	_ DOMAINE DE LA VALLÉE	Commune MANTES-LA-VILLE	. 15
QP078004	_ PETITS PRÉS SEPT MARES	Commune ÉLANCOURT	. 19
QP078005	_ PONT DU ROUTOIR 2	Commune GUYANCOURT	. 23
QP078006	_ MERISIERS-PLAINE DE NEAUPHLE	Commune TRAPPES	. 27
QP078007	_ JEAN MACÉ	Commune TRAPPES	. 31
QP078008	_ BOIS DE L'ÉTANG	Commune LA VERRIÈRE	. 35
QP078009	_ OISEAUX	Commune CARRIÈRES-SOUS-POISSY	. 39
QP078010	_ FLEURS	Commune CARRIÈRES-SOUS-POISSY	. 43
QP078011	_ NOE-FEUCHERETS	Commune CHANTELOUP-LES-VIGNES	. 47
QP078012	_ CITÉ DU PARC	Commune VERNOUILLET	. 51
QP078013	_ CENTRE-SUD	Commune LIMAY	. 55
QP078014	_ ALOUETTES	Commune CARRIÈRES-SUR-SEINE	. 59
QP078015	_ PLATEAU	Commune SARTROUVILLE	. 63
QP078016	_ VIEUX PAYS	Commune SARTROUVILLE	. 67
QP078017	_ VALIBOUT	Commune PLAISIR	. 71
QP078018	_ FRICHES	Commune MAUREPAS	. 75
QP078019	_ BEAUREGARD	Commune POISSY	. 79
QP078020	_ SAINT EXUPÉRY	Commune POISSY	. 83
QP078021	_ CINQ QUARTIERS	Commune LES MUREAUX	. 87
QP078022	_ CITÉ RENAULT - CENTRE VILLE	Commune LES MUREAUX	. 91

QP078001

VAL FOURRÉ

COMMUNE : MANTES-LA-JOLIE

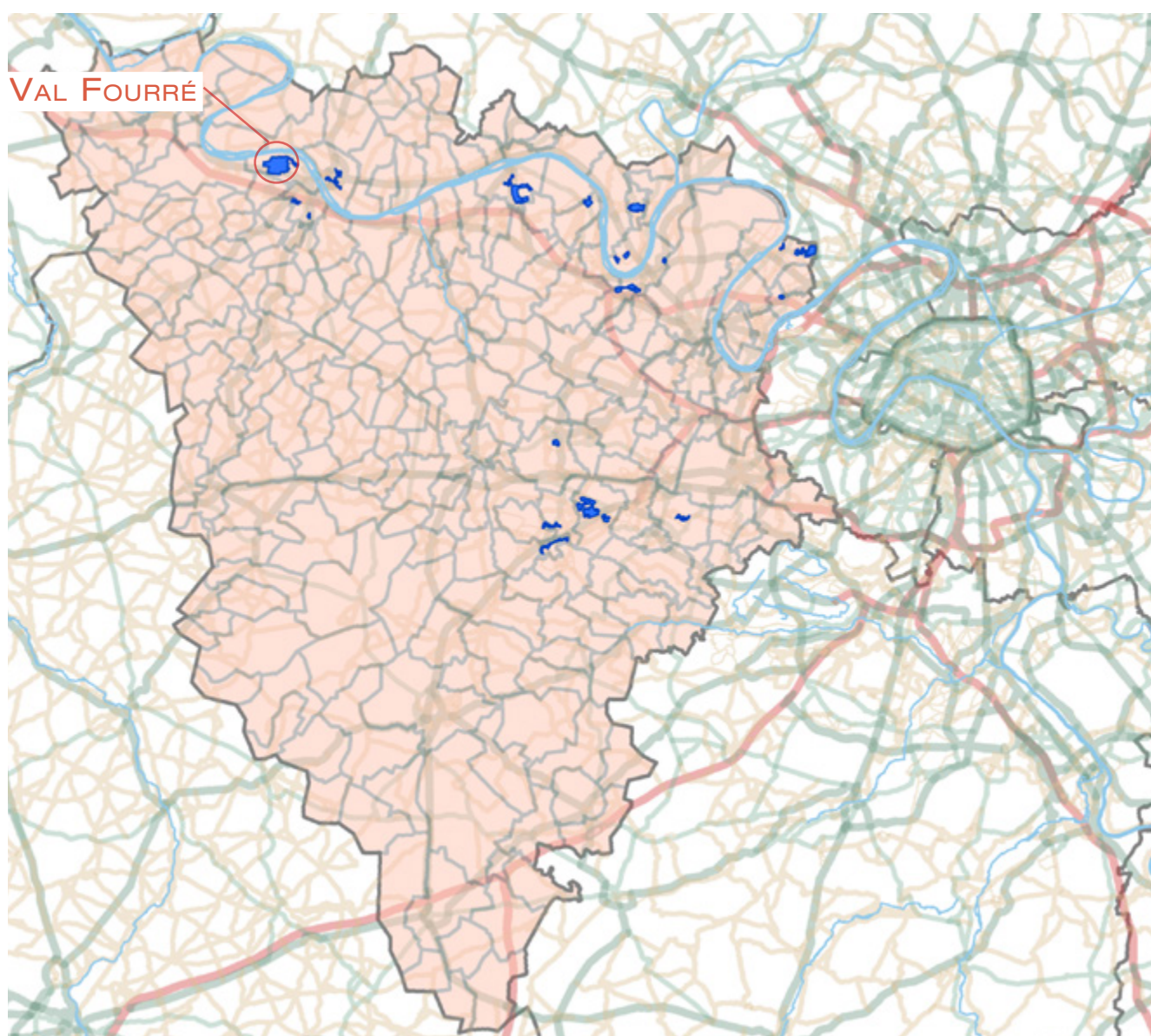

1. LES ÉQUIPEMENTS SOCIAUX FINANCÉS PAR LA CAF

- Les structures «petite enfance» : équipements d'accueil du jeune enfant (Eaje) et relais assistants maternels (Ram)
- Les structures «animation de la vie sociale» : centres sociaux (Cs) et espaces de vie sociale (Evs)
- Les structures «parentalité» : centres sociaux proposant une animation collective famille (Csact) et lieux d'accompagnement enfants-parents (Laep)
- Les structures «jeunesse» : foyers de jeunes travailleurs (Fjt)

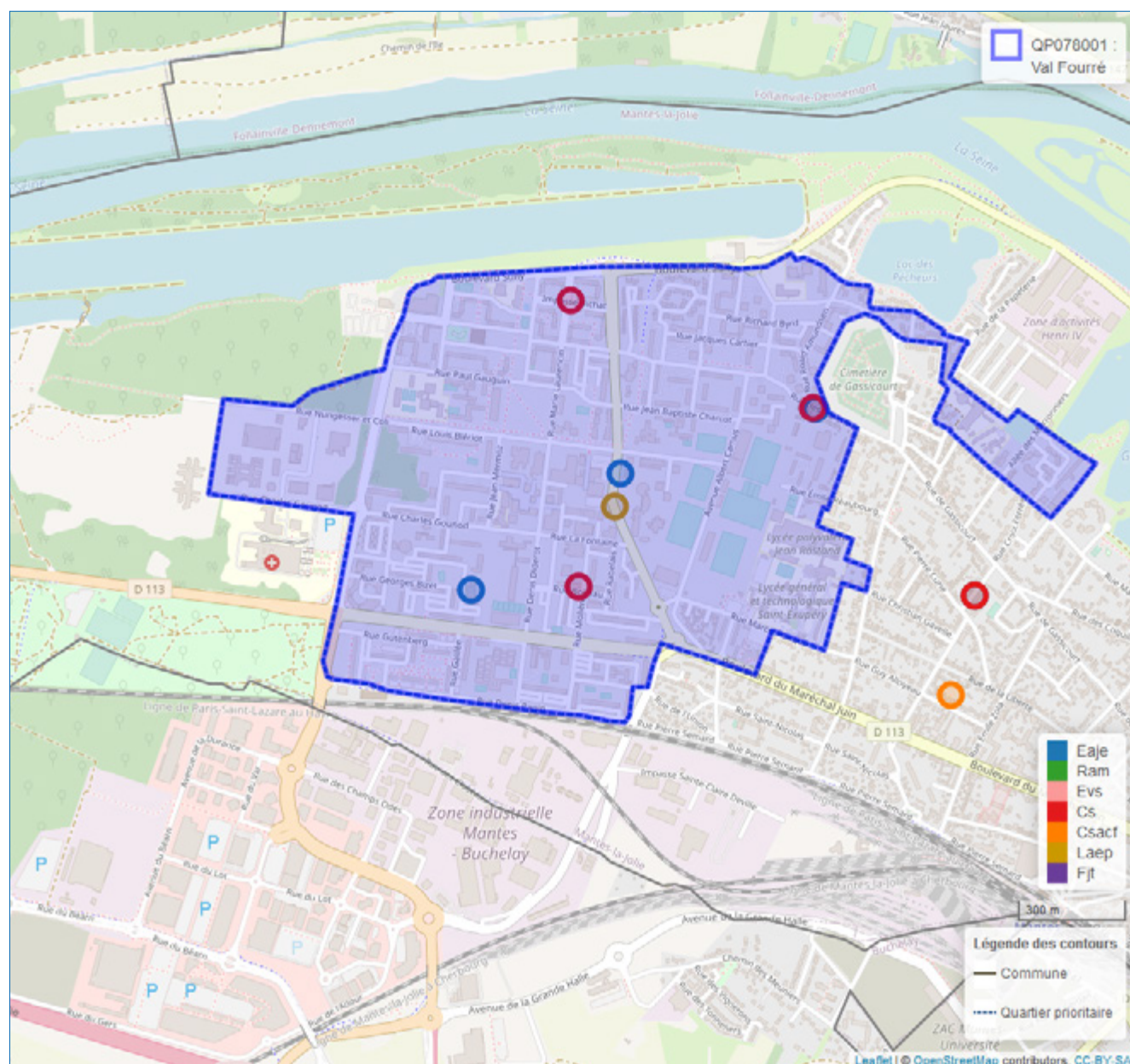

© Geofila® 2.0 IGN

Source : Caisse d'allocations familiales des Yvelines décembre 2020

1 Géolocalisation réalisée à partir des bases de données Omega et Sias 2020.

2 Un risque de recouvrement d'un équipement par un autre est possible, si ceux-ci se situent à la même adresse`

- Se référer à la carte interactive intégrée sur le site : www.ctrad-caf-idf.fr.



2. DONNÉES SOCIALES SUR LES ALLOCATAIRES

QP078001	Quartier			Commune(s)			Département		
	2016	2020	évolution des effectifs (en %)	2016	2020	évolution des effectifs (en %)	2016	2020	évolution des effectifs (en %)
Données de contexte sociodémographique									
Population Insee estimation 2013 et 2018	21 352	19 940	-6,6	44 985	44 227	-1,7	1 421 670	1 441 398	1,4
Allocataires	5 280	5 589	5,9	10 190	11 315	11,0	225 936	257 828	14,1
structure par âge des allocataires (en %) :									
moins de 25 ans	4,0	4,2	11,3	6,4	7,5	29,9	8,0	9,5	36,2
de 25 à 44 ans	52,0	49,1	-0,1	55,1	52,1	4,9	59,0	56,4	8,9
de 45 à 59 ans	24,7	26,9	15,2	23,8	25,9	20,8	26,3	27,2	18,0
de 60 ans ou plus	19,2	19,8	9,1	14,6	14,5	10,2	6,7	6,9	18,0
structure familiale des allocataires (en %) :									
allocataires isolés	35,8	42,5	25,9	39,4	45,8	29,0	27,8	34,9	43,0
couples sans enfant	8,1	7,6	-0,2	6,5	6,5	10,2	2,8	3,2	27,1
familles monoparentales	16,6	16,0	1,6	16,5	15,5	4,7	15,8	15,5	12,2
couples avec enfant(s)	39,5	33,9	-9,3	37,6	32,2	-4,9	53,5	46,4	-1,0
Familles allocataires :	2 965	2 786	-6,0	5 507	5 400	-1,9	156 647	159 778	2,0
avec 1 enfant (en %)	26,1	26,2	-5,7	29,8	28,9	-5,0	22,4	22,7	3,4
avec 2 enfants (en %)	28,4	27,3	-9,6	33,7	32,9	-4,2	50,3	49,6	0,6
avec 3 enfants ou plus (en %)	45,5	46,5	-4,0	36,5	38,2	2,6	27,3	27,6	3,4
Enfants à charge	7 375	7 027	-4,7	12 513	12 527	0,1	336 356	344 203	2,3
de moins de 3 ans (en %)	17,0	13,8	-22,7	19,4	16,2	-16,6	15,3	14,3	-4,2
de 3 à 5 ans (en %)	15,9	15,2	-9,0	16,7	16,2	-3,0	15,5	15,0	-0,6
de 6 à 15 ans (en %)	47,8	50,9	1,5	46,8	49,9	6,8	53,0	53,8	4,0
de 16 à 17 ans (en %)	8,0	8,7	3,5	7,7	8,0	5,1	8,5	8,7	5,0
de 18 à 25 ans (en %)	11,2	11,3	-3,7	9,4	9,6	2,6	7,8	8,1	7,2
Population couverte	15 209	14 976	-1,5	27 239	28 260	3,7	690 036	730 205	5,8
Données de contexte socioéconomique									
Bénéficiaires d'une aide au logement	3 383	3 361	-0,7	6 200	6 397	3,2	82 166	91 164	11,0
location parc social (en %)	84,7	86,0	0,9	59,7	59,3	2,4	53,2	53,9	12,4
location parc privé (en %)	9,9	9,8	-1	28,4	30,7	11,4	33,9	35,5	16,0
Bénéficiaires de compléments de revenus	1 714	1 908	11,3	3 059	3 391	10,9	33 886	43 261	27,7
part des allocataires percevant le revenu de solidarité active (en %)	24,5	25,0	8,1	21,9	21,2	7,8	9,4	11,0	33,3
part des allocataires percevant l'allocation adultes handicapés (en %)	8,0	9,1	21,1	8,2	8,7	19,0	5,6	5,8	18,1
part des allocataires percevant la prime d'activité (en %)	22,0	32,3	55,6	21,3	33,0	71,4	15,3	26,4	96,4
Allocataires sur population de référence du RUC*	4 515	4 779	5,8	9 043	10 061	11,3	208 791	238 831	14,4
dont allocataires dépendants des prestations à 50% ou plus	2 055	2 027	-1,4	3 632	3 628	-0,1	40 336	46 737	15,9
- dont allocataires dépendants de 50 à 74%	29,1	27,9	-5,4	27,0	26,5	-1,9	26,0	26,2	16,9
- dont allocataires dépendants de 75 à 100 %	70,9	72,1	0,3	73,0	73,5	0,6	74,0	73,8	15,5
Structure familiale des allocataires dépendants à 50 % ou plus									
allocataires isolés	43,4	47,3	7,5	51,1	53,6	4,9	57,1	59,1	19,8
couples sans enfant	2,8	2,9	1,8	3,3	3,0	-8,3	2,7	2,5	7,5
familles monoparentales	25,1	24,0	-5,6	22,7	22,7	-0,1	23,8	23,4	14,0
couples avec enfant(s)	28,8	25,9	-11,3	23,0	20,7	-10,1	16,4	15,0	6,1

* Hors étudiants et allocataires ou conjoints âgés de 65 ans ou plus

Sources : Caisse d'allocations familiales des Yvelines, décembre 2016, 2020 & Insee, recensement 2013, 2018

3. SITUATION SOCIALE DU QUARTIER, ÉVOLUTION 2016 - 2020

	Population allocataire	Taux d'évolution 2016/2020
	5 589	5,9 %
	Données 2020	Évolution 2016/2020
Taux d'allocataires isolés :	42,5 %	
Nombre de bénéficiaires de compléments de revenus :	1 908	
Nombre d'allocataires dépendant des prestations à 50 % ou plus :	2 027	

Le quartier prioritaire de la politique de la ville « Val Fourré », situé dans la commune de Mantes-la-Jolie, compte 5 589 allocataires, soit une croissance de +5,9 % entre 2016 et 2020. En revanche, sa population couverte, par au moins une prestation versée par la caf (14 976 personnes), a baissé de -1,5 % sur cette période.

Concernant la structure par âge des allocataires de ce quartier¹, seuls les effectifs des 25 à 44 ans sont restés stables entre 2016 et 2020. En revanche, les 45 ans ou plus et les moins de 25 ans ont augmenté : +11,3 % pour les plus jeunes, +15,2% pour les 45 à 59 ans et enfin +9,1% pour les 60 ans ou plus. S'agissant de la structure familiale de ces allocataires, la part des isolés (42,5 %) a progressé de +6,8 points entre 2016 et 2020, confortant la prédominance de ce profil parmi l'ensemble des allocataires du quartier. Ce taux reste cependant inférieur à celui de l'échelon communal (45,8 %). *A contrario*, la part des couples avec enfant(s) à charge a baissé de -5,6 points sur cette période. Cependant, la part des familles nombreuses (46,5 %) déjà majoritaires en 2016, s'est renforcée d'un point, confortant l'écart avec le modèle communal (38,2 %).

1- La répartition par âge n'est observée qu'au seul niveau des allocataires, excluant celle de leur conjoint.

Ce quartier compte 3 361 bénéficiaires d'une aide au logement, représentant 60,1 % de l'ensemble des allocataires de ce territoire, soit une faible baisse de -0,7 % depuis 2016. La majorité de ces allocataires réside dans le parc social (86,0 %).

Avec une faible progression de +0,5 point entre 2016 et 2020, la part des allocataires du revenu de solidarité active (25,0 %), résidant dans le quartier, reste supérieure à celle de l'échelon communal (21,2 %). De même, la part des bénéficiaires de l'allocation aux adultes handicapés, avec une progression de +1,1 point, est devenue supérieure à celle du modèle *supra* (9,1 % contre 8,7 %). Celle des bénéficiaires de la prime d'activité est quant à elle quasi-identique. Au total, 1 908 allocataires perçoivent un complément de revenus², soit 34,1 % des allocataires de ce territoire, taux supérieur de +4,1 points à celui de la commune. Enfin, parmi les allocataires du quartier « Val Fourré » dans le champ des revenus³, le taux des dépendants des prestations à 50 % ou plus s'est infléchi de -1,4 % depuis 2016. Ce taux d'allocataires reste cependant supérieur à celui de la commune (42,4 % contre 36,1 %). ■

2- Soit le revenu de solidarité active, la prime d'activité ou l'allocation aux adultes handicapés. Au regard des modifications réglementaires relatives à la prime d'activité, intervenues sur la période observée et applicables sur l'ensemble des territoires, les taux d'évolution de cette prestation n'ont pas été retenus en tant que facteur de comparaison pertinent sur cette période.

3- Taux d'allocataires dépendant des prestations à 50 % ou plus, rapportés à la population allocataire de référence du revenu par unité de consommation.

QP078002

MERISIERS PLAISANCES

COMMUNE : MANTES-LA-VILLE

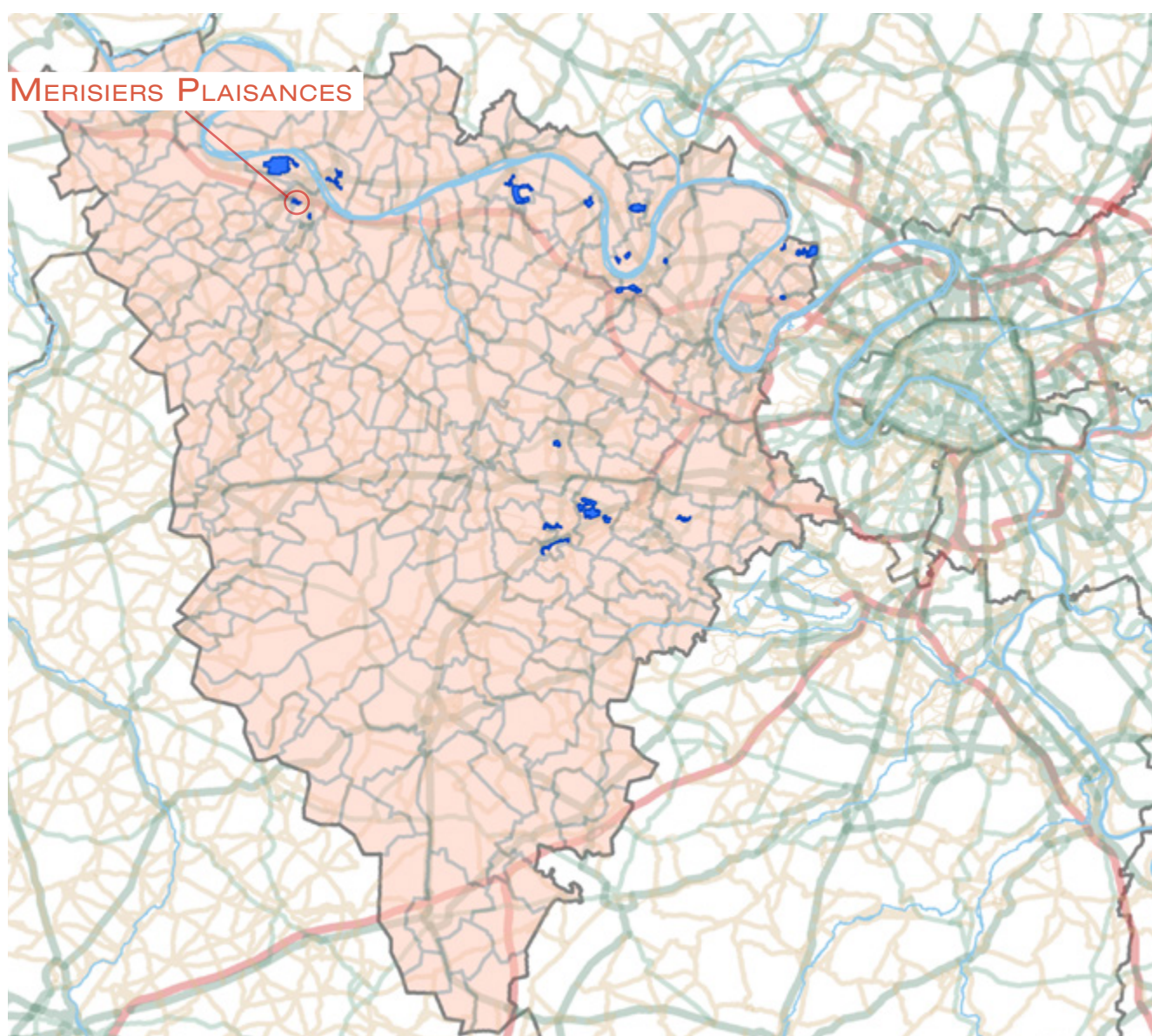

1. LES ÉQUIPEMENTS SOCIAUX FINANÇÉS PAR LA CAF

- Les structures «petite enfance» : équipements d'accueil du jeune enfant (Eaje) et relais assistants maternels (Ram)
- Les structures «animation de la vie sociale» : centres sociaux (Cs) et espaces de vie sociale (Evs)
- Les structures «parentalité» : centres sociaux proposant une animation collective famille (Csact) et lieux d'accompagnement enfants-parents (Laep)
- Les structures «jeunesse» : foyers de jeunes travailleurs (Fjt)

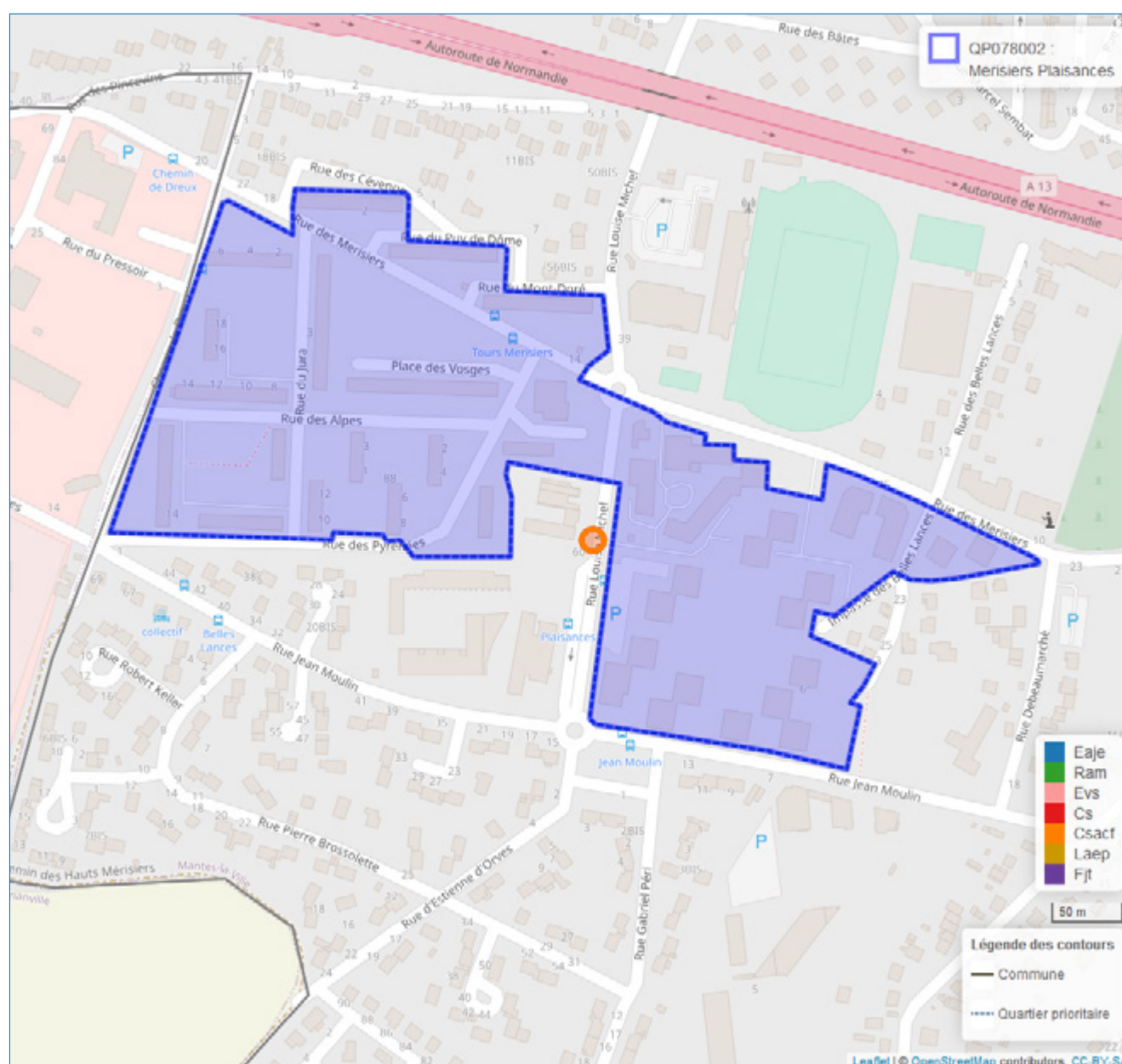

© Geofila® 2.0 IGN

Source : Caisse d'allocations familiales des Yvelines décembre 2020

1 Géolocalisation réalisée à partir des bases de données Omega et Sias 2020.

2 Un risque de recouvrement d'un équipement par un autre est possible, si ceux-ci se situent à la même adresse`

- Se référer à la carte interactive intégrée sur le site : www.ctrad-caf-idf.fr.



2. DONNÉES SOCIALES SUR LES ALLOCATAIRES

QP078002	Quartier			Commune(s)			Département		
	2016	2020	évolution des effectifs (en %)	2016	2020	évolution des effectifs (en %)	2016	2020	évolution des effectifs (en %)
Données de contexte sociodémographique									
Population Insee estimation 2013 et 2018	2 515	2 534	0,8	19 858	20 499	3,2	1 421 670	1 441 398	1,4
Allocataires	605	731	20,8	4 007	4 827	20,5	225 936	257 828	14,1
structure par âge des allocataires (en %) :									
moins de 25 ans	4,8	5,3	34,5	8,5	9,0	27,2	8,0	9,5	36,2
de 25 à 44 ans	52,7	50,2	15,0	59,2	57,6	17,3	59,0	56,4	8,9
de 45 à 59 ans	28,9	30,5	27,4	24,1	25,6	28,0	26,3	27,2	18,0
de 60 ans ou plus	13,6	14,0	24,4	8,2	7,8	14,3	6,7	6,9	18,0
structure familiale des allocataires (en %) :									
allocataires isolés	28,9	36,5	52,6	29,2	35,7	47,2	27,8	34,9	43,0
couples sans enfant	6,1	5,7	13,5	4,1	4,1	21,2	2,8	3,2	27,1
familles monoparentales	25,5	20,9	-0,6	18,5	17,9	16,4	15,8	15,5	12,2
couples avec enfant(s)	39,5	36,8	12,6	48,1	42,2	5,7	53,5	46,4	-1,0
Familles allocataires :	393	422	7,4	2 671	2 903	8,7	156 647	159 778	2,0
avec 1 enfant (en %)	28,5	23,9	-9,8	28,0	27,1	5,2	22,4	22,7	3,4
avec 2 enfants (en %)	31,0	28,9	-	40,4	36,7	-1,5	50,3	49,6	0,6
avec 3 enfants ou plus (en %)	40,5	47,2	25,2	31,5	36,2	24,8	27,3	27,6	3,4
Enfants à charge	927	1 064	14,8	5 845	6 575	12,5	336 356	344 203	2,3
de moins de 3 ans (en %)	13,7	13,7	15,0	18,7	17,4	4,5	15,3	14,3	-4,2
de 3 à 5 ans (en %)	17,5	14,5	-4,9	17,8	16,5	4,3	15,5	15,0	-0,6
de 6 à 15 ans (en %)	50,2	53,2	21,7	49,2	51,1	17,0	53,0	53,8	4,0
de 16 à 17 ans (en %)	8,1	9,4	33,3	7,1	7,6	20,2	8,5	8,7	5,0
de 18 à 25 ans (en %)	10,6	9,2	-	7,2	7,4	15,0	7,8	8,1	7,2
Population couverte	1 811	2 107	16,3	11 944	13 652	14,3	690 036	730 205	5,8
Données de contexte socioéconomique									
Bénéficiaires d'une aide au logement	420	492	17,1	2 114	2 452	16,0	82 166	91 164	11,0
location parc social (en %)	95,0	93,3	15,0	68,3	65,5	11,2	53,2	53,9	12,4
location parc privé (en %)	2,4	4,1	100,0	21,5	25,9	39,8	33,9	35,5	16,0
Bénéficiaires de compléments de revenus	161	200	24,2	787	1 014	28,8	33 886	43 261	27,7
part des allocataires percevant le revenu de solidarité active (en %)	20,2	20,4	22,1	13,4	14,9	33,3	9,4	11,0	33,3
part des allocataires percevant l'allocation adultes handicapés (en %)	6,4	7,0	30,8	6,2	6,2	19,3	5,6	5,8	18,1
part des allocataires percevant la prime d'activité (en %)	28,4	38,3	62,8	21,4	33,4	88,3	15,3	26,4	96,4
Allocataires sur population de référence du RUC*	558	663	18,8	3 744	4 554	21,6	208 791	238 831	14,4
dont allocataires dépendants des prestations à 50% ou plus	218	237	8,7	1 000	1 212	21,2	40 336	46 737	15,9
- dont allocataires dépendants de 50 à 74%	31,7	30,8	5,8	29,6	30,4	24,3	26,0	26,2	16,9
- dont allocataires dépendants de 75 à 100%	68,3	69,2	10,1	70,4	69,6	19,9	74,0	73,8	15,5
Structure familiale des allocataires dépendants à 50% ou plus									
allocataires isolés	33,9	40,1	28,4	43,5	45,5	26,7	57,1	59,1	19,8
couples sans enfant	4,1	1,7	-55,6	3,0	1,8	-26,7	2,7	2,5	7,5
familles monoparentales	33,0	27,8	-8,3	28,2	28,3	21,6	23,8	23,4	14,0
couples avec enfant(s)	28,9	30,4	14,3	25,3	24,4	17,0	16,4	15,0	6,1

* Hors étudiants et allocataires ou conjoints âgés de 65 ans ou plus

Sources : Caisse d'allocations familiales des Yvelines, décembre 2016, 2020 & Insee, recensement 2013, 2018

3. SITUATION SOCIALE DU QUARTIER, ÉVOLUTION 2016 - 2020

	Population allocataire	Taux d'évolution 2016/2020
	731	20,8 %
	Données 2020	Évolution 2016/2020
Taux d'allocataires isolés :	36,5 %	
Nombre de bénéficiaires de compléments de revenus :	200	
Nombre d'allocataires dépendant des prestations à 50 % ou plus :	237	

Le quartier prioritaire de la politique de la ville « Merisiers Plaisances », situé dans la commune de Mantes-la-Ville, compte 731 allocataires, soit une croissance de +20,8 % entre 2016 et 2020. Dans une moindre mesure, sa population couverte, par au moins une prestation versée par la caf (2 107 personnes), a évolué de +16,3 % depuis 2016.

La structure par âge de la population allocataire de ce quartier se caractérise toujours par des taux d'allocataires plus âgés, supérieurs à ceux du niveau communal : pour les 45 à 59 ans (30,5 % contre 25,6 %) et pour les 60 ans ou plus (14,0 % contre 7,8 %), ainsi qu'une moindre représentation des moins de 45 ans (55,5 % contre 66,6 %). La structure familiale des allocataires de ce quartier se distingue du modèle *supra* par une part plus faible des couples avec enfant(s) (36,8 % contre 42,2 %), écart accentué par la baisse de ce taux parmi l'ensemble des allocataires du quartier de -2,7 points entre 2016 et 2020. En revanche, la part des familles monoparentales reste supérieure au taux communal (20,9 % contre 17,9 %), même si celle-ci a baissé de -4,5 points sur la période observée.

Ce quartier compte 492 bénéficiaires d'une aide au logement, représentant 67,3 % de l'ensemble des allocataires de ce territoire, soit une hausse de +17,1 % depuis 2016. La grande majorité de ces allocataires réside dans le parc social (93,3 %).

La part des allocataires du quartier, percevant le revenu de solidarité active (20,4 %), reste quasi-identique à celle constatée en 2016, et supérieure à celle de la commune (14,9 %). Le nombre de bénéficiaires de l'allocation aux adultes handicapés et de ceux de la prime d'activité ont respectivement progressé de +30,8 % et +62,8 % ; cette dernière hausse, plus importante, est notamment liée aux modifications réglementaires relatives à cette prestation, intervenues sur la période observée. Au total, 200 allocataires perçoivent un complément de revenus, soit 27,4 % des allocataires de ce territoire, taux supérieur de +6,4 points à celui de la commune. Enfin, parmi les allocataires dans le champ des revenus du quartier « Merisiers Plaisances » le nombre de dépendants des prestations à 50% ou plus, connaît une hausse de +8,7 % depuis 2016. Le taux de ces allocataires reste supérieur à celui de la commune (35,7 % contre 26,6 %). ■

QP078003

DOMAINE DE LA VALLÉE

COMMUNE : MANTES-LA-VILLE

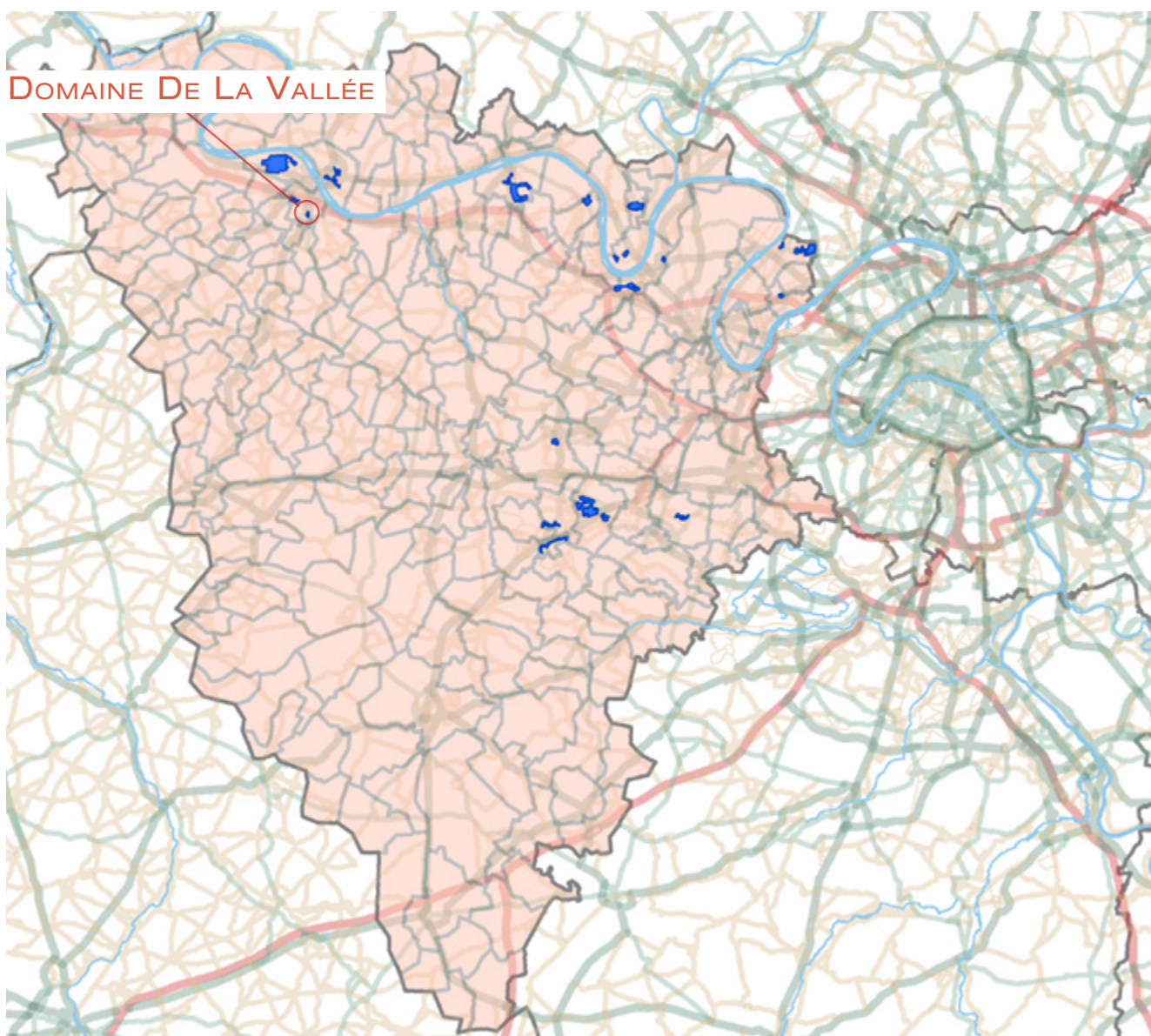

1. LES ÉQUIPEMENTS SOCIAUX FINANÇÉS PAR LA CAF

- Les structures «petite enfance» : équipements d'accueil du jeune enfant (Eaje) et relais assistants maternels (Ram)
- Les structures «animation de la vie sociale» : centres sociaux (Cs) et espaces de vie sociale (Evs)
- Les structures «parentalité» : centres sociaux proposant une animation collective famille (Csact) et lieux d'accompagnement enfants-parents (Laep)
- Les structures «jeunesse» : foyers de jeunes travailleurs (Fjt)

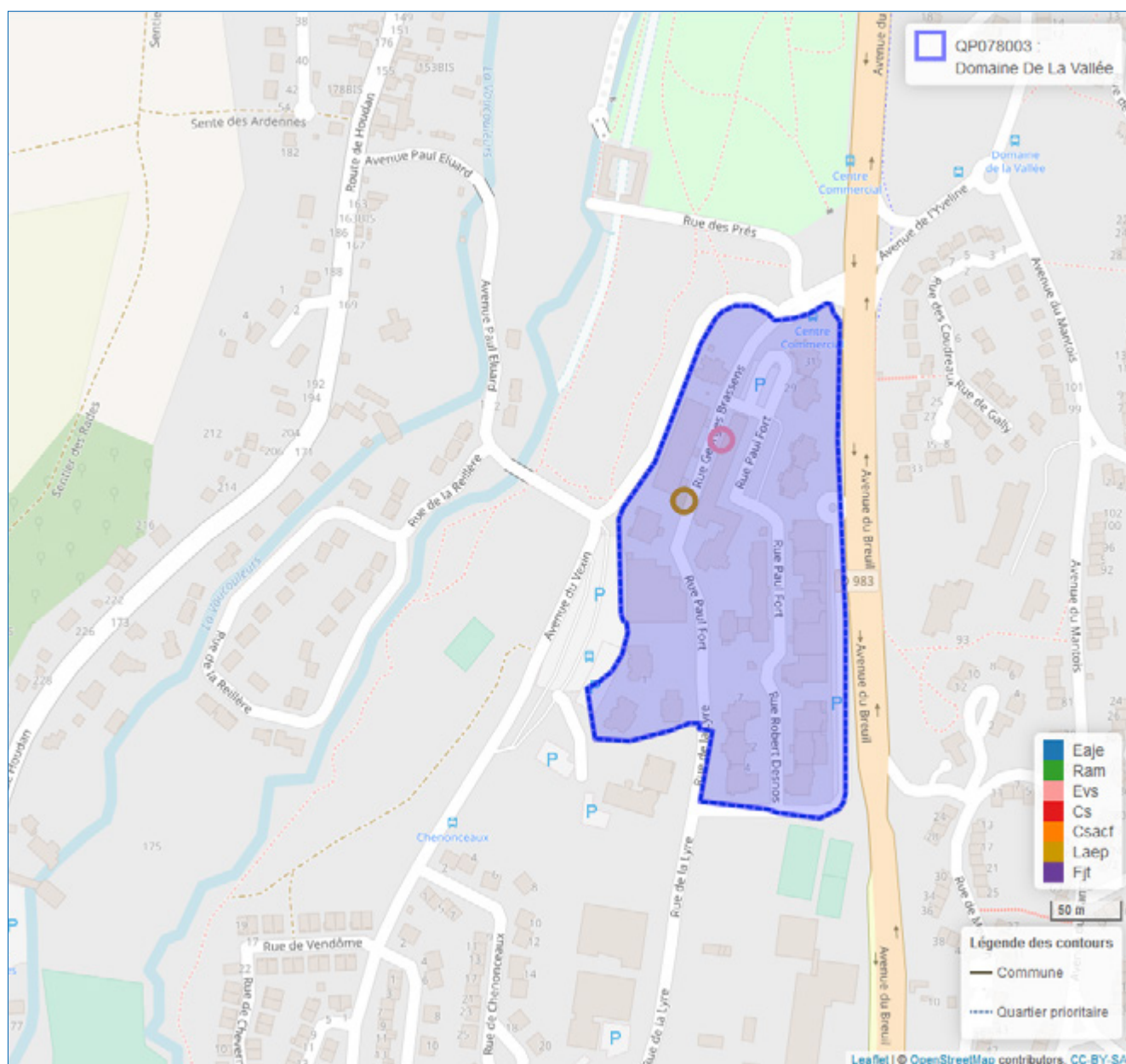

© Geofila® 2.0 IGN

Source : Caisse d'allocations familiales des Yvelines décembre 2020

1 Géolocalisation réalisée à partir des bases de données Omega et Sias 2020.

2 Un risque de recouvrement d'un équipement par un autre est possible, si ceux-ci se situent à la même adresse`

- Se référer à la carte interactive intégrée sur le site : www.ctrad-caf-idf.fr.

2. DONNÉES SOCIALES SUR LES ALLOCATAIRES

QP078003	Quartier			Commune(s)			Département		
	2016	2020	évolution des effectifs (en %)	2016	2020	évolution des effectifs (en %)	2016	2020	évolution des effectifs (en %)
Données de contexte sociodémographique									
Population Insee estimation 2013 et 2018	1 194	1 176	-1,5	19 858	20 499	3,2	1 421 670	1 441 398	1,4
Allocataires	299	318	6,4	4 007	4 827	20,5	225 936	257 828	14,1
structure par âge des allocataires (en %) :									
moins de 25 ans	5,0	4,4	-6,7	8,5	9,0	27,2	8,0	9,5	36,2
de 25 à 44 ans	58,5	52,5	-4,6	59,2	57,6	17,3	59,0	56,4	8,9
de 45 à 59 ans	27,8	34,6	32,5	24,1	25,6	28,0	26,3	27,2	18,0
de 60 ans ou plus	8,7	8,5	3,8	8,2	7,8	14,3	6,7	6,9	18,0
structure familiale des allocataires (en %) :									
allocataires isolés	25,8	28,0	15,6	29,2	35,7	47,2	27,8	34,9	43,0
couples sans enfant	3,3	3,8	20,0	4,1	4,1	21,2	2,8	3,2	27,1
familles monoparentales	23,4	25,5	15,7	18,5	17,9	16,4	15,8	15,5	12,2
couples avec enfant(s)	47,5	42,8	-4,2	48,1	42,2	5,7	53,5	46,4	-1,0
Familles allocataires :	212	217	2,4	2 671	2 903	8,7	156 647	159 778	2,0
avec 1 enfant (en %)	28,3	27,2	-1,7	28,0	27,1	5,2	22,4	22,7	3,4
avec 2 enfants (en %)	29,7	25,3	-12,7	40,4	36,7	-1,5	50,3	49,6	0,6
avec 3 enfants ou plus (en %)	42,0	47,5	15,7	31,5	36,2	24,8	27,3	27,6	3,4
Enfants à charge	513	546	6,4	5 845	6 575	12,5	336 356	344 203	2,3
de moins de 3 ans (en %)	16,6	17,0	9,4	18,7	17,4	4,5	15,3	14,3	-4,2
de 3 à 5 ans (en %)	17,3	14,1	-13,5	17,8	16,5	4,3	15,5	15,0	-0,6
de 6 à 15 ans (en %)	52,2	52,7	7,5	49,2	51,1	17,0	53,0	53,8	4,0
de 16 à 17 ans (en %)	5,1	8,6	80,8	7,1	7,6	20,2	8,5	8,7	5,0
de 18 à 25 ans (en %)	8,8	7,5	-8,9	7,2	7,4	15,0	7,8	8,1	7,2
Population couverte	967	1 014	4,9	11 944	13 652	14,3	690 036	730 205	5,8
Données de contexte socioéconomique									
Bénéficiaires d'une aide au logement	232	225	-3,0	2 114	2 452	16,0	82 166	91 164	11,0
location parc social (en %)	99,1	98,2	-3,9	68,3	65,5	11,2	53,2	53,9	12,4
location parc privé (en %)	0,9	1,8	100,0	21,5	25,9	39,8	33,9	35,5	16,0
Bénéficiaires de compléments de revenus	68	77	13,2	787	1 014	28,8	33 886	43 261	27,7
part des allocataires percevant le revenu de solidarité active (en %)	16,4	17,9	16,3	13,4	14,9	33,3	9,4	11,0	33,3
part des allocataires percevant l'allocation adultes handicapés (en %)	6,4	6,3	5,3	6,2	6,2	19,3	5,6	5,8	18,1
part des allocataires percevant la prime d'activité (en %)	24,1	31,8	40,3	21,4	33,4	88,3	15,3	26,4	96,4
Allocataires sur population de référence du RUC*	283	297	4,9	3 744	4 554	21,6	208 791	238 831	14,4
dont allocataires dépendants des prestations à 50% ou plus	91	106	16,5	1 000	1 212	21,2	40 336	46 737	15,9
- dont allocataires dépendants de 50 à 74%	26,4	39,6	75,0	29,6	30,4	24,3	26,0	26,2	16,9
- dont allocataires dépendants de 75 à 100%	73,6	60,4	-4,5	70,4	69,6	19,9	74,0	73,8	15,5
Structure familiale des allocataires dépendants à 50% ou plus									
allocataires isolés	-	27,4	-	43,5	45,5	26,7	57,1	59,1	19,8
couples sans enfant	40,7	0,9	-97,3	3,0	1,8	-26,7	2,7	2,5	7,5
familles monoparentales	27,5	38,7	64,0	28,2	28,3	21,6	23,8	23,4	14,0
couples avec enfant(s)	31,9	33,0	20,7	25,3	24,4	17,0	16,4	15,0	6,1

* Hors étudiants et allocataires ou conjoints âgés de 65 ans ou plus

Sources : Caisse d'allocations familiales des Yvelines, décembre 2016, 2020 & Insee, recensement 2013, 2018

3. SITUATION SOCIALE DU QUARTIER, ÉVOLUTION 2016 - 2020

	Population allocataire	Taux d'évolution 2016/2020
	318	6,4 %
	Données 2020	Évolution 2016/2020
Taux d'allocataires isolés :	28,0 %	
Nombre de bénéficiaires de compléments de revenus :	77	
Nombre d'allocataires dépendant des prestations à 50 % ou plus :	106	

Le quartier prioritaire de la politique de la ville « Domaine De La Vallée », situé dans la commune de Mantes-la-Ville, compte 318 allocataires, soit une évolution de +6,4 % entre 2016 et 2020. Dans une moindre mesure, sa population couverte, par au moins une prestation versée par la caf (1 014 personnes), a augmenté de +4,9 % depuis 2016.

Au cours de la période observée, force est de constater un certain vieillissement de la population allocataire du quartier « Domaine De La Vallée ». En effet, même si les seniors de 60 ans ou plus n'ont augmenté que de +3,8 %, les 45 à 59 ans ont progressé de +32,5 %. Alors que les plus jeunes ont baissé : -6,7 % pour les moins de 25 ans et -4,6 % pour les 25 à 44 ans. Le quartier se différencie ainsi du modèle communal plus jeune. Concernant la structure familiale des allocataires du quartier, les familles sont toujours surreprésentées, notamment les familles monoparentales (25,5 % contre 17,9 % à l'échelon communal). *A contrario*, les isolés sont sous-représentés (28,0 % contre 35,7 %), même si la part de ce profil d'allocataires a progressé de +2,2 points au niveau du quartier, entre 2016 et 2020. Les familles nombreuses sont toujours très prégnantes, représentant 47,5 % de l'ensemble des allocataires du quartier, soit une augmentation de +15,7 % sur la période observée.

Le quartier compte 225 bénéficiaires d'une aide au logement, représentant un taux particulièrement important de 70,8 % de l'ensemble des allocataires du quartier, même si ce nombre de bénéficiaires a baissé de -3,0 % depuis 2016. La quasi-totalité de ces allocataires réside dans le parc social (98,2 %).

La part des allocataires du quartier, percevant le revenu de solidarité active (17,9 %), a faiblement augmenté de +1,5 point entre 2016 et 2020. Alors que celle des bénéficiaires de la prime d'activité a progressé de +7,7 points. Cette hausse importante, est notamment liée aux modifications réglementaires relatives à cette prestation, intervenues sur la période observée¹. Alors que la part des bénéficiaires de l'allocation aux adultes handicapés (6,3 %) est restée stable et identique à celle de la commune. Au total, 77 allocataires perçoivent un complément de revenus, soit 24,2 % des allocataires de ce territoire, taux supérieur de +3,2 points à celui de la commune. Enfin, parmi les allocataires dans le champ des revenus du quartier « Domaine De La Vallée », le nombre de dépendants des prestations à 50 % ou plus, connaît une hausse de +16,5 % depuis 2016. Le taux de ces allocataires reste supérieur à celui de la commune (35,7 % contre 26,6 %). ■

¹- Ces hausses sont d'autant plus marquées que les effectifs étaient faibles en 2016 (68 allocataires percevant un complément de revenus).

QP078004

PETITS PRÉS SEPT MARES

COMMUNE : ÉLANCOURT

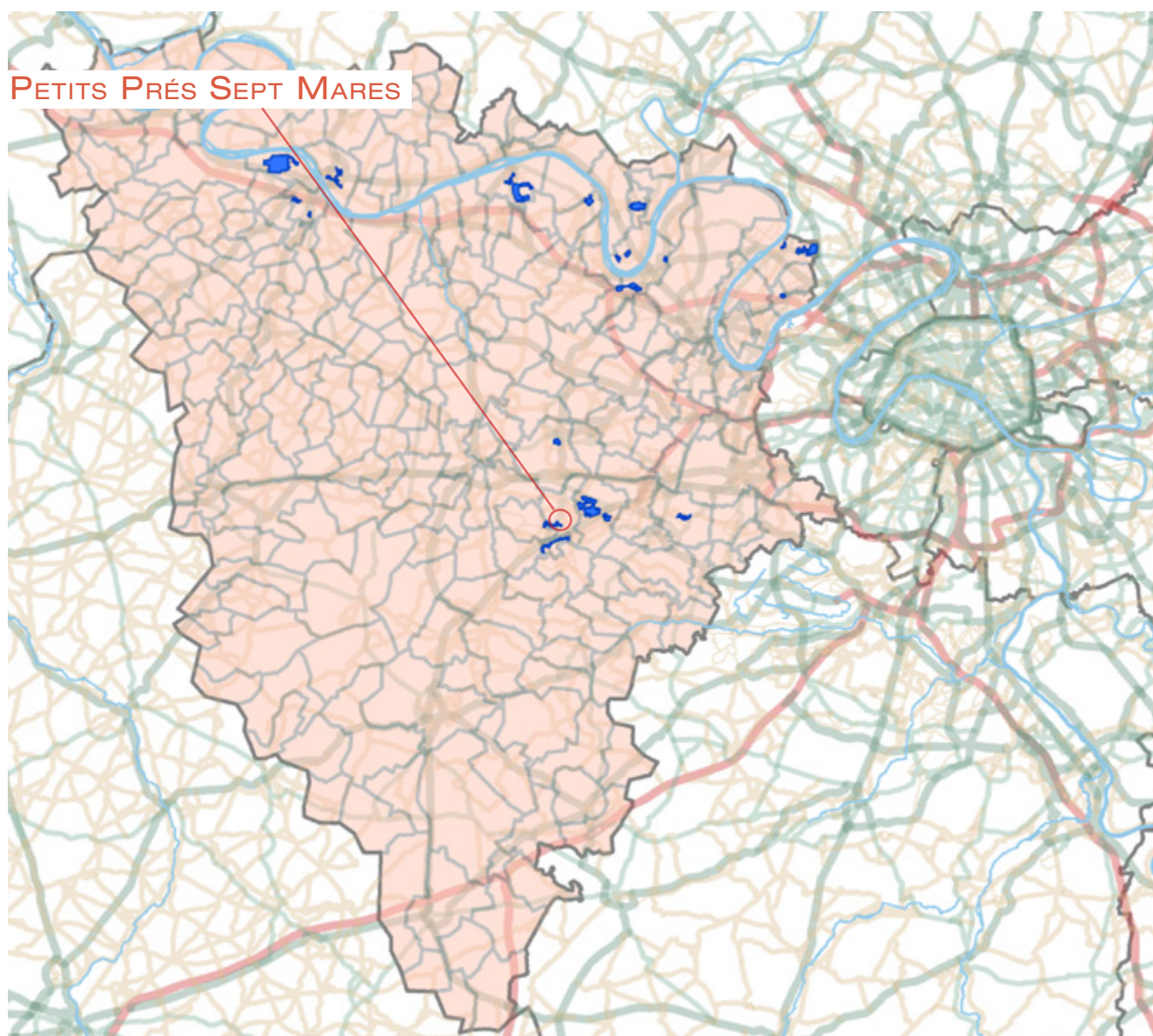

1. LES ÉQUIPEMENTS SOCIAUX FINANCÉS PAR LA CAF

- Les structures «petite enfance» : équipements d'accueil du jeune enfant (Eaje) et relais assistants maternels (Ram)
- Les structures «animation de la vie sociale» : centres sociaux (Cs) et espaces de vie sociale (Evs)
- Les structures «parentalité» : centres sociaux proposant une animation collective famille (Csacf) et lieux d'accompagnement enfants-parents (Laep)
- Les structures «jeunesse» : foyers de jeunes travailleurs (Fjt)

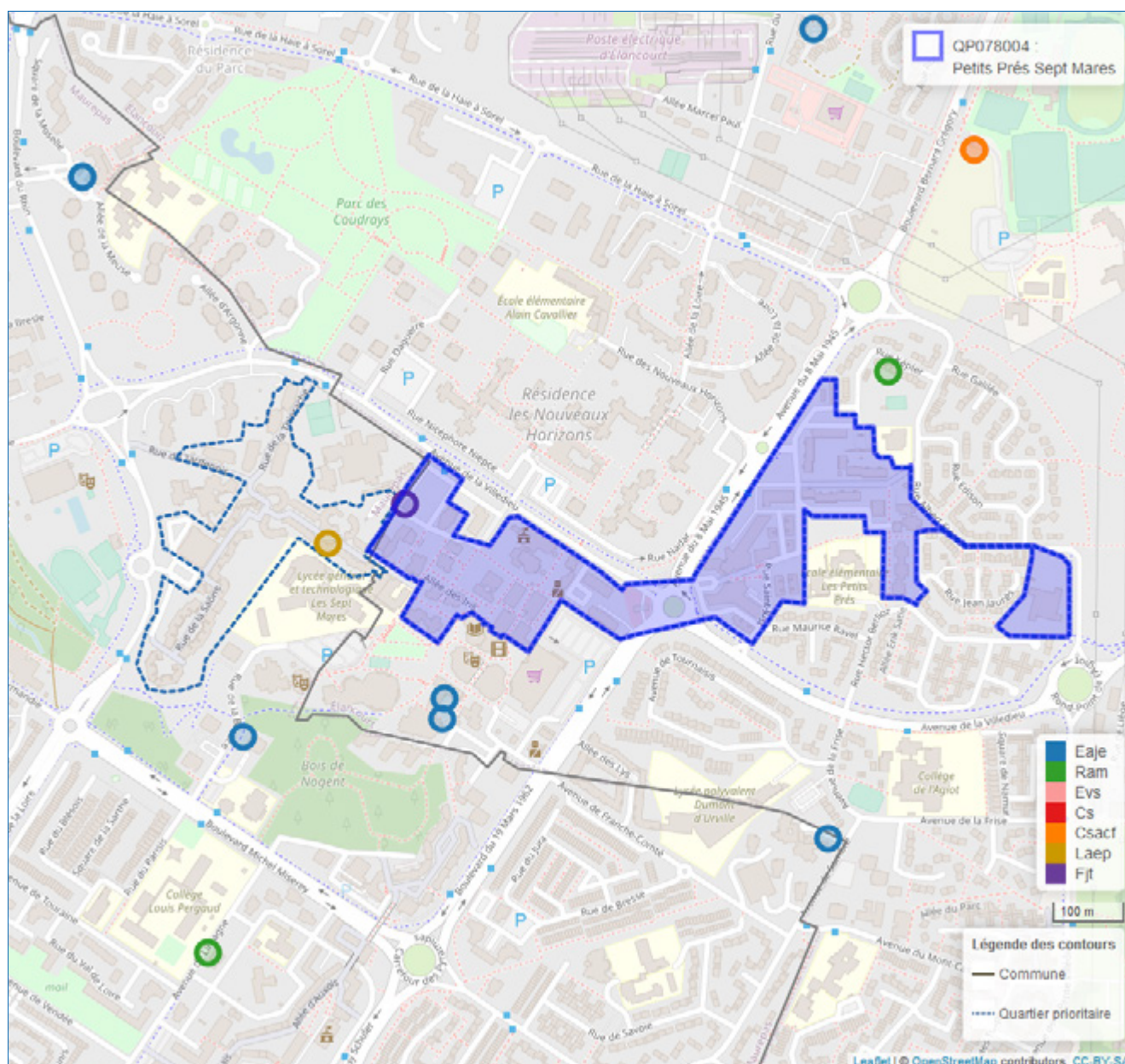

© Geofila® 2.0 IGN

Source : Caisse d'allocations familiales des Yvelines décembre 2020

1 Géolocalisation réalisée à partir des bases de données Omega et Sias 2020.

2 Un risque de recouvrement d'un équipement par un autre est possible, si ceux-ci se situent à la même adresse

- Se référer à la carte interactive intégrée sur le site : www.ctrad-caf-idf.fr.



2. DONNÉES SOCIALES SUR LES ALLOCATAIRES

	Quartier			Commune(s)			Département		
	2016	2020	évolution des effectifs (en %)	2016	2020	évolution des effectifs (en %)	2016	2020	évolution des effectifs (en %)
QP078004									
Données de contexte sociodémographique									
Population Insee estimation 2013 et 2018	2 985	3 104	4,0	18 769	18 019	-4,0	1 421 670	1 441 398	1,4
Allocataires	764	977	27,9	2 854	3 345	17,2	225 936	257 828	14,1
structure par âge des allocataires (en %) :									
moins de 25 ans	18,6	17,9	23,2	12,2	12,8	23,3	8,0	9,5	36,2
de 25 à 44 ans	43,3	43,7	29,0	59,8	57,8	13,3	59,0	56,4	8,9
de 45 à 59 ans	24,0	23,5	25,7	24,4	24,4	17,6	26,3	27,2	18,0
de 60 ans ou plus	14,1	14,8	34,3	3,7	4,9	56,2	6,7	6,9	18,0
structure familiale des allocataires (en %) :									
allocataires isolés	45,7	53,2	49,0	27,3	35,8	53,5	27,8	34,9	43,0
couples sans enfant	4,2	3,8	15,6	2,4	3,3	58,0	2,8	3,2	27,1
familles monoparentales	18,6	17,7	21,8	16,8	16,9	17,7	15,8	15,5	12,2
couples avec enfant(s)	31,5	25,3	2,5	53,5	44,1	-3,3	53,5	46,4	-1,0
Familles allocataires :	383	420	9,7	2 005	2 039	1,7	156 647	159 778	2,0
avec 1 enfant (en %)	32,1	31,2	6,5	23,1	25,9	14,0	22,4	22,7	3,4
avec 2 enfants (en %)	36,0	39,3	19,6	53,9	49,5	-6,6	50,3	49,6	0,6
avec 3 enfants ou plus (en %)	31,9	29,5	1,6	23,0	24,6	8,7	27,3	27,6	3,4
Enfants à charge	828	890	7,5	4 152	4 220	1,6	336 356	344 203	2,3
de moins de 3 ans (en %)	16,1	14,5	-3,0	16,1	15,0	-4,8	15,3	14,3	-4,2
de 3 à 5 ans (en %)	15,9	17,3	16,7	15,0	15,0	1,6	15,5	15,0	-0,6
de 6 à 15 ans (en %)	49,6	48,9	5,8	53,3	52,8	0,6	53,0	53,8	4,0
de 16 à 17 ans (en %)	8,1	8,8	16,4	8,4	8,8	6,6	8,5	8,7	5,0
de 18 à 25 ans (en %)	10,3	10,6	10,6	7,2	8,3	17,7	7,8	8,1	7,2
Population couverte	1 872	2 156	15,2	8 602	9 147	6,3	690 036	730 205	5,8
Données de contexte socioéconomique									
Bénéficiaires d'une aide au logement	528	635	20,3	1 022	1 160	13,5	82 166	91 164	11,0
location parc social (en %)	55,9	47,9	3,1	39,4	40,9	17,6	53,2	53,9	12,4
location parc privé (en %)	26,1	27,1	24,6	50,8	52,7	17,7	33,9	35,5	16,0
Bénéficiaires de compléments de revenus	127	209	64,6	323	516	59,8	33 886	43 261	27,7
part des allocataires percevant le revenu de solidarité active (en %)	11,1	16,1	84,7	7,1	10,5	72,9	9,4	11,0	33,3
part des allocataires percevant l'allocation adultes handicapés (en %)	5,5	5,3	23,8	4,2	4,9	37,5	5,6	5,8	18,1
part des allocataires percevant la prime d'activité (en %)	21,9	30,2	76,6	16,7	28,9	102,5	15,3	26,4	96,4
Allocataires sur population de référence du RUC*	593	777	31,0	2 660	3 153	18,5	208 791	238 831	14,4
dont allocataires dépendants des prestations à 50% ou plus	180	244	35,6	441	582	32,0	40 336	46 737	15,9
- dont allocataires dépendants de 50 à 74%	29,4	29,5	35,8	25,9	27,1	38,6	26,0	26,2	16,9
- dont allocataires dépendants de 75 à 100%	70,6	70,5	35,4	74,1	72,9	29,7	74,0	73,8	15,5
Structure familiale des allocataires dépendants à 50% ou plus									
allocataires isolés	48,3	58,2	63,2	57,8	58,9	34,5	57,1	59,1	19,8
couples sans enfant	3,3	3,3	33,3	1,6	2,4	100,0	2,7	2,5	7,5
familles monoparentales	27,8	22,5	10,0	24,5	25,3	36,1	23,8	23,4	14,0
couples avec enfant(s)	20,6	16,0	5,4	16,1	13,4	9,9	16,4	15,0	6,1

* Hors étudiants et allocataires ou conjoints âgés de 65 ans ou plus

Sources : Caisse d'allocations familiales des Yvelines, décembre 2016, 2020 & Insee, recensement 2013, 2018

3. SITUATION SOCIALE DU QUARTIER, ÉVOLUTION 2016 - 2020

	Population allocataire	Taux d'évolution 2016/2020
	977	27,9 %
	Données 2020	Évolution 2016/2020
Taux d'allocataires isolés :	53,2 %	
Nombre de bénéficiaires de compléments de revenus :	209	
Nombre d'allocataires dépendant des prestations à 50 % ou plus :	244	

Le quartier prioritaire de la politique de la ville « Petits Prés Sept Mares », situé dans la commune d'Élancourt, compte 977 allocataires, soit une croissance de +27,9 % entre 2016 et 2020. Dans une moindre mesure, sa population couverte, par au moins une prestation versée par la caf (2 156 personnes), a augmenté de +15,2 % sur cette période.

La structure par âge de la population allocataire de ce quartier ne s'est pas modifiée au cours de la période observée. Ainsi, elle se distingue toujours de celle de la commune, notamment par une part plus importante des 60 ans ou plus (14,8 % contre 4,9 %), tandis que la part des 25-44 ans apparaît nettement plus faible (43,7 % contre 57,8 %). De même, parmi les 22 quartiers prioritaires du département, « Petits Prés Sept Mares » détient toujours la part la plus importante des moins de 25 ans (17,9 %). Concernant la structure familiale des allocataires du quartier, les isolés ont augmenté de +49,0 % entre 2016 et 2020. Leur part est donc nettement prédominante (53,2 %) comparativement à celles des couples avec enfant(s) (25,3 %), des familles monoparentales (17,7 %) et des couples sans enfant (3,8 %). Cette répartition s'éloigne du modèle communal plus familial. En effet, la part des familles allocataires parmi l'ensemble des allocataires du quartier s'élève à 43,0 % contre 61,0 % au niveau de la commune.

Ce quartier compte 635 bénéficiaires d'une aide au logement, représentant un taux de 65,0 % de l'ensemble des allocataires de ce territoire, soit une hausse de +20,3 % du nombre de bénéficiaires depuis 2016. Même si près de la moitié de ces allocataires réside dans le parc social (47,9 %), un nombre important loge dans le parc privé (27,1 %), ou encore en résidence collective ou foyer (25,0 %).

Les parts des allocataires du quartier, percevant le revenu de solidarité active (16,1 %) ou la prime d'activité (30,2 %) ont augmenté respectivement de +5,0 et +8,3 points entre 2016 et 2020 ; la hausse importante de la part des allocataires de la prime d'activité, est notamment liée aux modifications réglementaires relatives à cette prestation, intervenues sur la période observée. Alors que la part des bénéficiaires de l'allocation aux adultes handicapés (5,3 %) est restée stable et quasi-identique à celle de la commune. Au total, 209 allocataires perçoivent un complément de revenus, soit 21,4 % des allocataires de ce quartier, taux supérieur de +6,0 points à celui de la commune. Enfin, parmi les allocataires dans le champ des revenus du quartier « Petits Prés Sept Mares », le nombre de dépendants des prestations à 50 % ou plus, connaît une hausse de +35,6 % depuis 2016. Le taux de ces allocataires dans le champ des revenus reste nettement supérieur à celui de la commune (31,4 % contre 18,5 %). ■

QP078005

PONT DU ROUTOIR 2

COMMUNE : GUYANCOURT

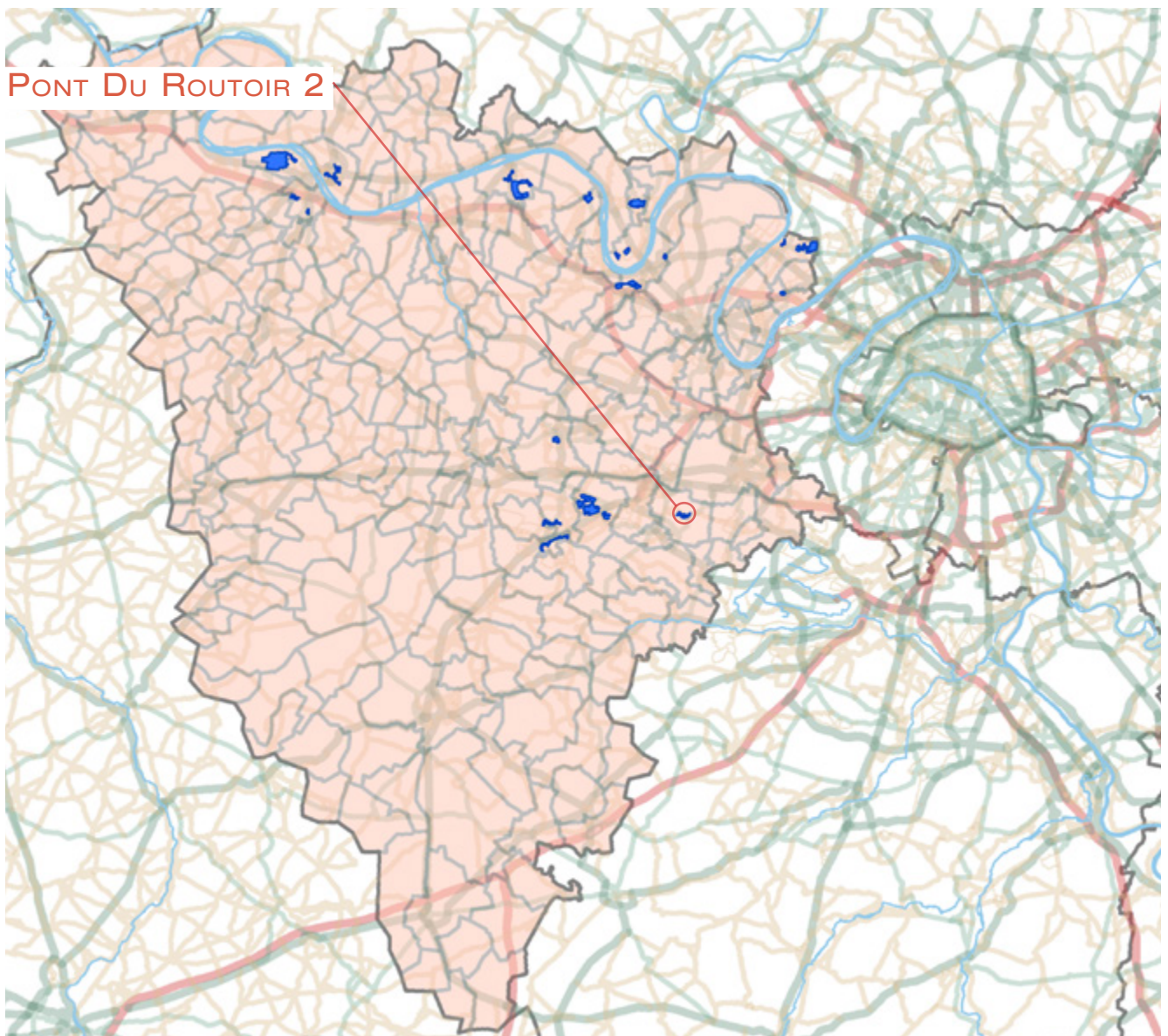

1. LES ÉQUIPEMENTS SOCIAUX FINANÇÉS PAR LA CAF

- Les structures «petite enfance» : équipements d'accueil du jeune enfant (Eaje) et relais assistants maternels (Ram)
- Les structures «animation de la vie sociale» : centres sociaux (Cs) et espaces de vie sociale (Evs)
- Les structures «parentalité» : centres sociaux proposant une animation collective famille (Csact) et lieux d'accompagnement enfants-parents (Laep)
- Les structures «jeunesse» : foyers de jeunes travailleurs (Fjt)

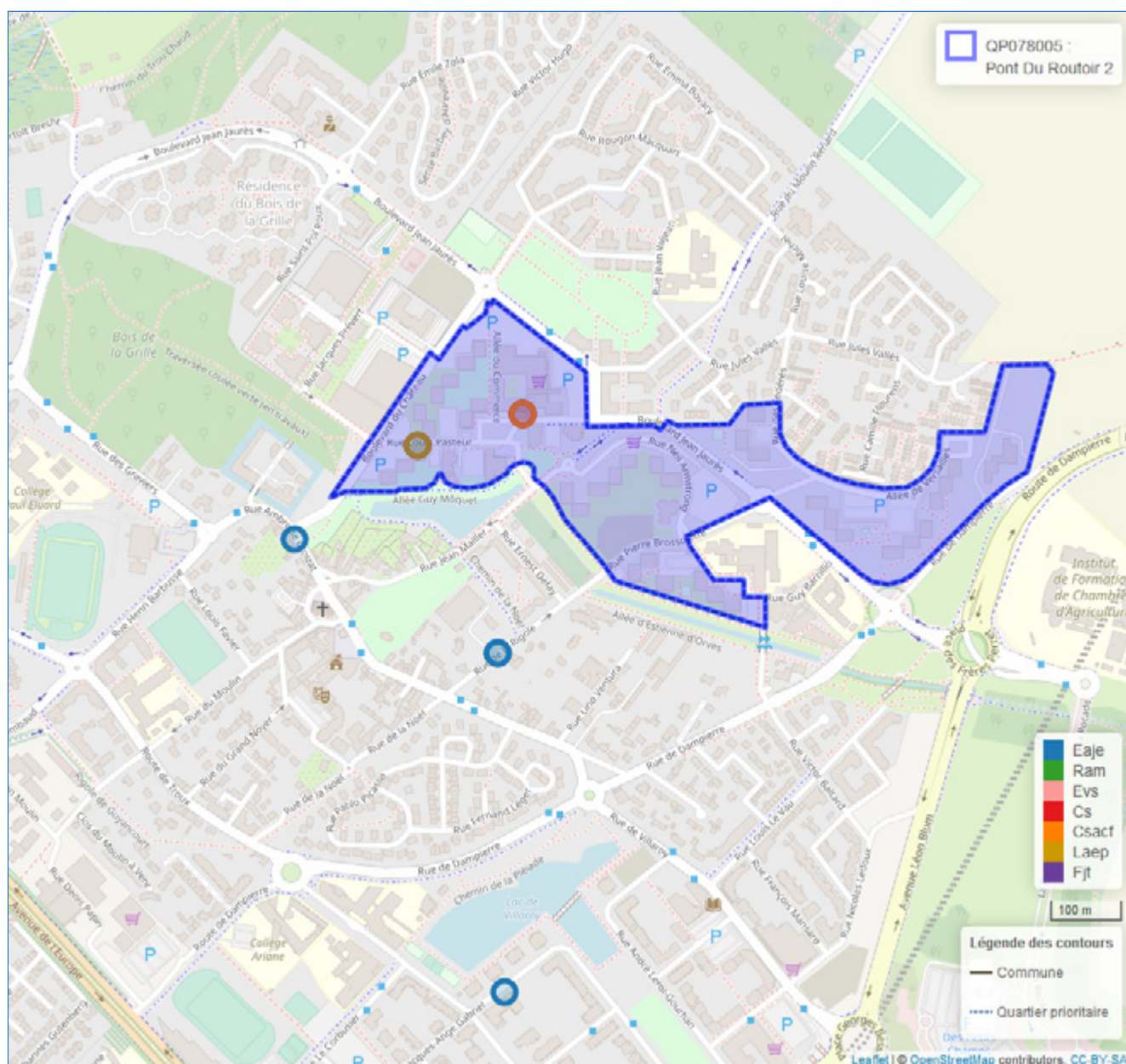

© Geofila® 2.0 IGN

Source : Caisse d'allocations familiales des Yvelines décembre 2020

1 Géolocalisation réalisée à partir des bases de données Omega et Sias 2020.

2 Un risque de recouvrement d'un équipement par un autre est possible, si ceux-ci se situent à la même adresse`

- Se référer à la carte interactive intégrée sur le site : www.ctrad-caf-idf.fr.



2. DONNÉES SOCIALES SUR LES ALLOCATAIRES

	Quartier			Commune(s)			Département		
	2016	2020	évolution des effectifs (en %)	2016	2020	évolution des effectifs (en %)	2016	2020	évolution des effectifs (en %)
QP078005									
Données de contexte sociodémographique									
Population Insee estimation 2013 et 2018	3 257	3 160	-3,0	27 328	29 332	7,3	1 421 670	1 441 398	1,4
Allocataires	714	1 020	42,9	5 253	6 162	17,3	225 936	257 828	14,1
structure par âge des allocataires (en %) :									
moins de 25 ans	5,9	6,2	50,0	9,5	12,4	53,3	8,0	9,5	36,2
de 25 à 44 ans	49,7	47,6	36,9	61,4	56,6	8,0	59,0	56,4	8,9
de 45 à 59 ans	29,7	31,6	51,9	23,6	24,9	24,1	26,3	27,2	18,0
de 60 ans ou plus	14,7	14,6	41,9	5,5	6,1	30,0	6,7	6,9	18,0
structure familiale des allocataires (en %) :									
allocataires isolés	36,6	49,4	93,1	29,1	38,0	53,2	27,8	34,9	43,0
couples sans enfant	5,5	3,3	-12,8	2,6	2,6	14,4	2,8	3,2	27,1
familles monoparentales	24,9	20,6	18,0	20,3	19,4	11,8	15,8	15,5	12,2
couples avec enfant(s)	33,1	26,7	15,3	48,0	40,1	-2,0	53,5	46,4	-1,0
Familles allocataires :	414	482	16,4	3 586	3 662	2,1	156 647	159 778	2,0
avec 1 enfant (en %)	30,0	31,1	21,0	25,6	25,2	0,4	22,4	22,7	3,4
avec 2 enfants (en %)	34,8	35,1	17,4	48,2	47,0	-0,5	50,3	49,6	0,6
avec 3 enfants ou plus (en %)	35,3	33,8	11,6	26,2	27,8	8,5	27,3	27,6	3,4
Enfants à charge	930	1 059	13,9	7 527	7 813	3,8	336 356	344 203	2,3
de moins de 3 ans (en %)	13,7	15,4	28,3	16,6	15,2	-4,6	15,3	14,3	-4,2
de 3 à 5 ans (en %)	14,5	13,4	5,2	16,4	16,1	1,6	15,5	15,0	-0,6
de 6 à 15 ans (en %)	51,9	50,0	9,5	51,6	52,5	5,6	53,0	53,8	4,0
de 16 à 17 ans (en %)	8,4	9,6	30,8	8,1	8,4	7,0	8,5	8,7	5,0
de 18 à 25 ans (en %)	11,5	11,6	15,0	7,3	7,8	11,3	7,8	8,1	7,2
Population couverte	1 926	2 390	24,1	15 459	16 618	7,5	690 036	730 205	5,8
Données de contexte socioéconomique									
Bénéficiaires d'une aide au logement	426	598	40,4	2 374	2 838	19,5	82 166	91 164	11,0
location parc social (en %)	99,3	76,8	8,5	75,2	71,5	13,6	53,2	53,9	12,4
location parc privé (en %)	0,5	1,3	300,0	16,7	21,7	55,2	33,9	35,5	16,0
Bénéficiaires de compléments de revenus	208	303	45,7	768	991	29,0	33 886	43 261	27,7
part des allocataires percevant le revenu de solidarité active (en %)	22,7	22,0	38,3	9,4	10,4	30,2	9,4	11,0	33,3
part des allocataires percevant l'allocation adultes handicapés (en %)	6,4	7,7	71,7	5,2	5,7	26,9	5,6	5,8	18,1
part des allocataires percevant la prime d'activité (en %)	23,7	38,5	132,5	17,2	29,4	100,3	15,3	26,4	96,4
Allocataires sur population de référence du RUC*	644	919	42,7	4 823	5 575	15,6	208 791	238 831	14,4
dont allocataires dépendants des prestations à 50% ou plus	233	299	28,3	961	1 120	16,5	40 336	46 737	15,9
- dont allocataires dépendants de 50 à 74%	24,0	32,1	71,4	28,5	29,0	18,6	26,0	26,2	16,9
- dont allocataires dépendants de 75 à 100%	76,0	67,9	14,7	71,5	71,0	15,7	74,0	73,8	15,5
Structure familiale des allocataires dépendants à 50% ou plus									
allocataires isolés	47,6	57,5	55,0	54,2	55,4	19,2	57,1	59,1	19,8
couples sans enfant	3,0	1,7	-28,6	2,1	2,4	35,0	2,7	2,5	7,5
familles monoparentales	33,0	27,1	5,2	29,6	26,4	4,2	23,8	23,4	14,0
couples avec enfant(s)	16,3	13,7	7,9	14,2	15,7	29,4	16,4	15,0	6,1

* Hors étudiants et allocataires ou conjoints âgés de 65 ans ou plus

Sources : Caisse d'allocations familiales des Yvelines, décembre 2016, 2020 & Insee, recensement 2013, 2018

3. SITUATION SOCIALE DU QUARTIER, ÉVOLUTION 2016 - 2020

	Population allocataire	Taux d'évolution 2016/2020
	1 020	42,9 %
	Données 2020	Évolution 2016/2020
Taux d'allocataires isolés :	49,4 %	
Nombre de bénéficiaires de compléments de revenus :	303	
Nombre d'allocataires dépendant des prestations à 50 % ou plus :	299	

Le quartier prioritaire de la politique de la ville « Pont Du Rouitoir 2 », situé dans la commune de Guyancourt, compte 1 020 allocataires, soit une croissance de +42,9 % entre 2016 et 2020. Dans une moindre mesure, sa population couverte, par au moins une prestation versée par la caf (2 390 personnes), a augmenté de +24,1 % sur cette période.

La structure par âge de la population allocataire du quartier ne s'est guère modifiée entre 2016 et 2020, hormis une baisse de -2,1 points pour les 25 à 44 ans et une augmentation du même ordre pour les 45 à 59 ans. Elle se distingue toujours de celle de la commune, notamment par une part plus importante des 60 ans ou plus (14,6 % contre 6,1 %), tandis que la part des 25-44 ans reste beaucoup plus faible (47,6 % contre 56,6 %). Concernant la structure familiale des allocataires du quartier, la part des couples avec enfant(s) est nettement inférieure à celle du niveau *supra* (26,7 % contre 40,1 %), d'autant qu'au niveau du quartier, celle-ci a baissé de -6,4 points sur la période observée. *Contrairement*, le nombre d'allocataires isolés a progressé de +93,1 %, représentant une part nettement majoritaire parmi l'ensemble des allocataires du quartier, et s'éloignant ainsi du modèle communal (49,4 % contre 38,0 %). La part des familles allocataires du quartier demeure quant à elle assez faible par rapport à celle de la commune (47,3 % contre 59,5 %).

Ce quartier compte 598 bénéficiaires d'une aide au logement, représentant un taux de 58,6 % de l'ensemble des allocataires de ce territoire, soit une hausse de +40,4 % du nombre de bénéficiaires depuis 2016. Plus des trois quarts de ces allocataires résident dans le parc social (76,8 %). Cependant, cette part a nettement baissé depuis 2016, au regard de l'augmentation de la part des bénéficiaires logeant en résidence collective ou en foyer (0,2 % en 2016 contre 21,9 % en 2020).

Les bénéficiaires du revenu de solidarité active, de l'allocation aux adultes handicapés ou de la prime d'activité ont respectivement augmenté de +38,3 %, +71,7 % et +132,5 %, cette dernière hausse, plus importante, est notamment liée aux modifications réglementaires relatives à cette prestation, intervenues sur la période observée. Au total, 303 allocataires perçoivent un complément de revenus, soit 29,7 % des allocataires de ce territoire, taux supérieur de +13,6 points à celui de la commune. Enfin, parmi les allocataires dans le champ des revenus du quartier « Pont Du Rouitoir 2 », le nombre de dépendants des prestations à 50 % ou plus, connaît une hausse de +28,3 % depuis 2016. Le taux de ces allocataires reste nettement supérieur à celui de la commune (32,5 % contre 20,1 %). ■

QP078006

MERISIERS-PLAINE DE NEAUPHLE

COMMUNE : TRAPPES

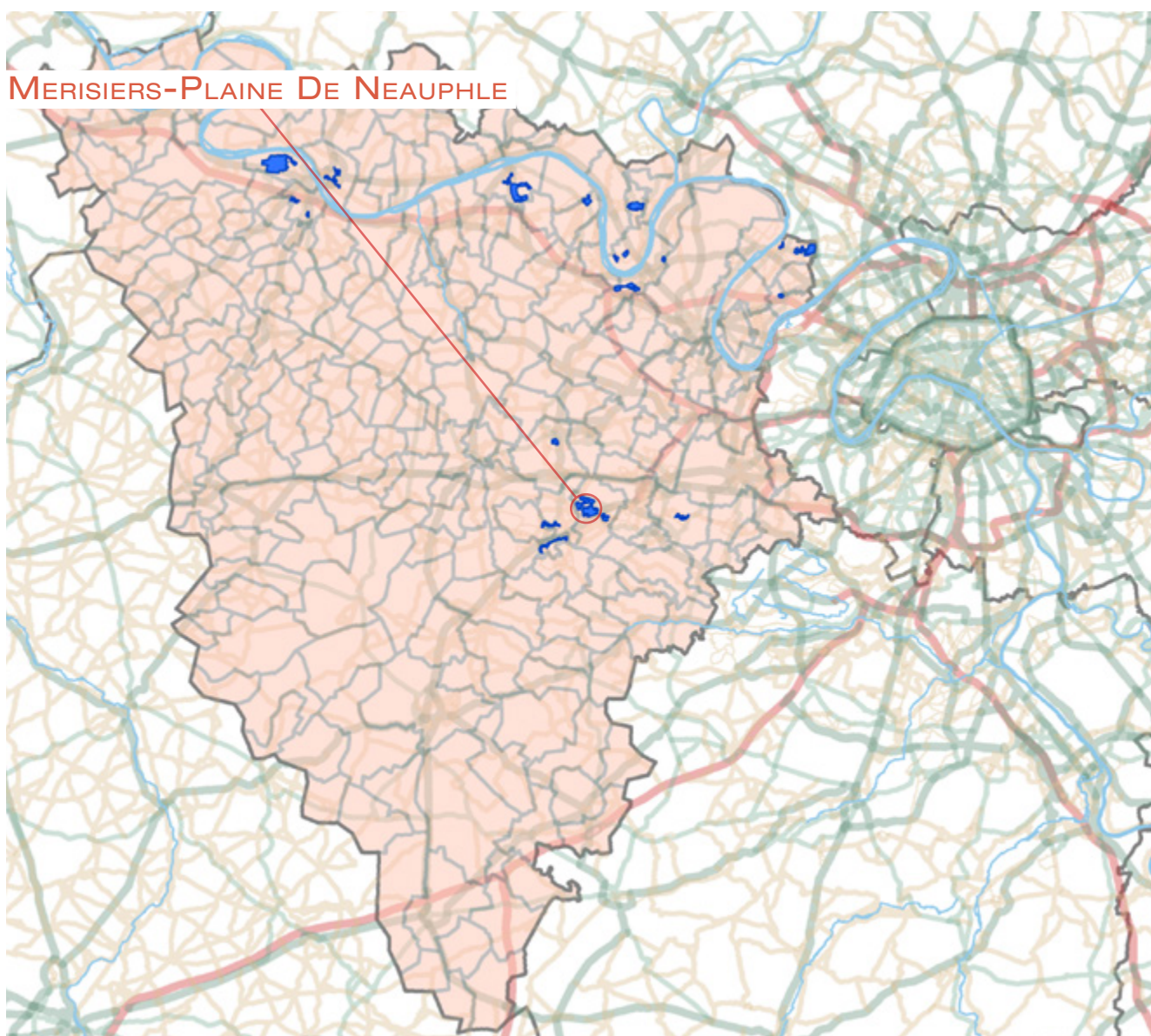

1. LES ÉQUIPEMENTS SOCIAUX FINANCÉS PAR LA CAF

- Les structures «petite enfance» : équipements d'accueil du jeune enfant (Eaje) et relais assistants maternels (Ram)
- Les structures «animation de la vie sociale» : centres sociaux (Cs) et espaces de vie sociale (Evs)
- Les structures «parentalité» : centres sociaux proposant une animation collective famille (Csacf) et lieux d'accompagnement enfants-parents (Laep)
- Les structures «jeunesse» : foyers de jeunes travailleurs (Fjt)

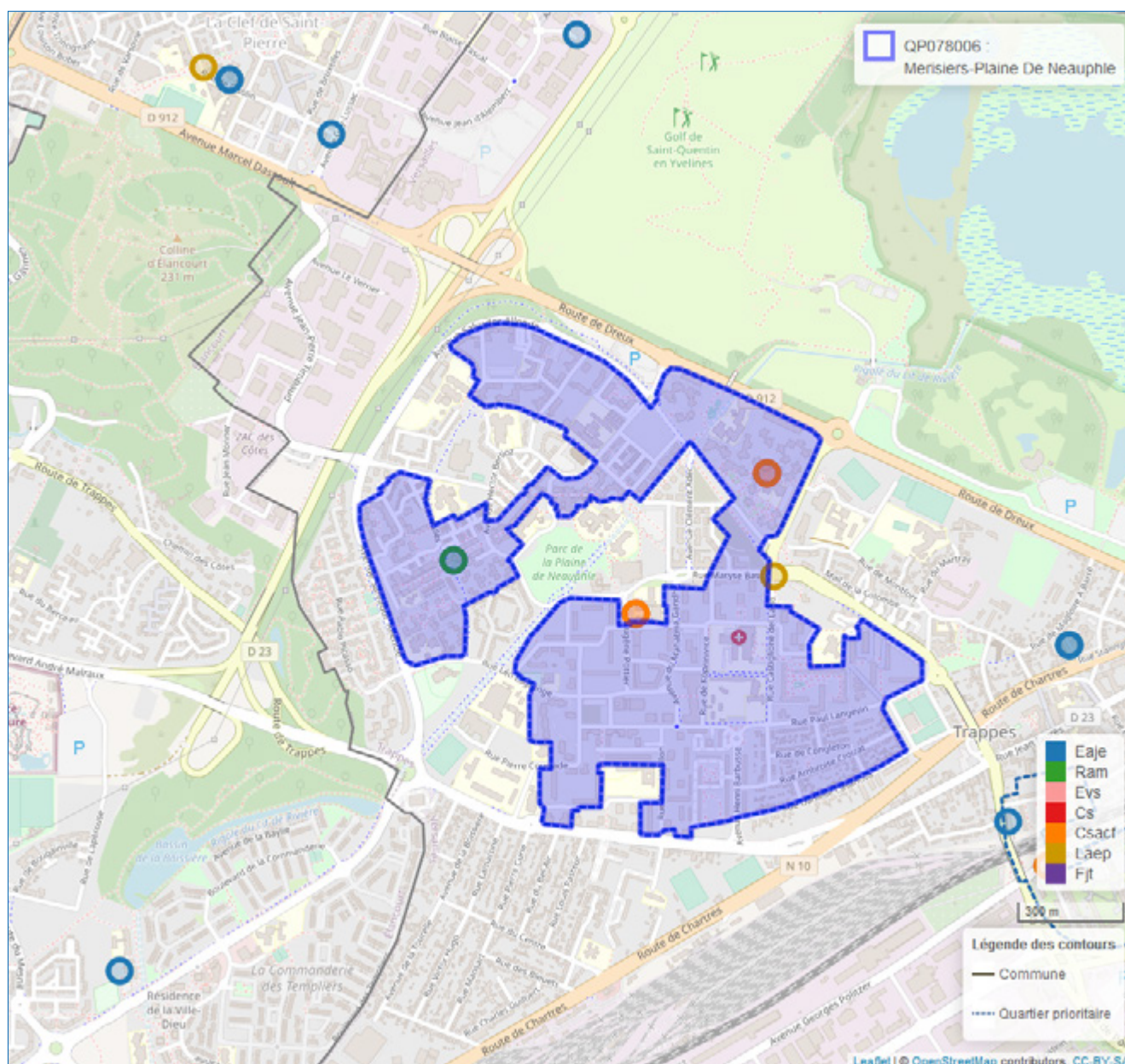

© Geofila® 2.0 IGN

Source : Caisse d'allocations familiales des Yvelines décembre 2020

1 Géolocalisation réalisée à partir des bases de données Omega et Sias 2020.

2 Un risque de recouvrement d'un équipement par un autre est possible, si ceux-ci se situent à la même adresse`

- Se référer à la carte interactive intégrée sur le site : www.ctrad-caf-idf.fr.



2. DONNÉES SOCIALES SUR LES ALLOCATAIRES

QP078006	Quartier			Commune(s)			Département		
	2016	2020	évolution des effectifs (en %)	2016	2020	évolution des effectifs (en %)	2016	2020	évolution des effectifs (en %)
Données de contexte sociodémographique									
Population Insee estimation 2013 et 2018	17 281	17 726	2,6	31 854	32 120	0,8	1 421 670	1 441 398	1,4
Allocataires	4 205	4 712	12,1	7 166	8 227	14,8	225 936	257 828	14,1
structure par âge des allocataires (en %) :									
moins de 25 ans	4,7	4,9	16,1	6,1	8,3	55,1	8,0	9,5	36,2
de 25 à 44 ans	54,4	51,4	5,8	56,7	53,3	7,9	59,0	56,4	8,9
de 45 à 59 ans	26,2	28,5	22,0	25,4	26,7	20,8	26,3	27,2	18,0
de 60 ans ou plus	14,7	15,2	15,7	11,8	11,7	13,6	6,7	6,9	18,0
structure familiale des allocataires (en %) :									
allocataires isolés	29,8	37,8	41,9	30,6	38,2	43,2	27,8	34,9	43,0
couples sans enfant	6,4	6,0	4,8	5,6	5,3	8,8	2,8	3,2	27,1
familles monoparentales	21,1	18,3	-2,9	18,8	16,9	3,6	15,8	15,5	12,2
couples avec enfant(s)	42,7	38,0	-0,3	45,0	39,6	0,9	53,5	46,4	-1,0
Familles allocataires :	2 682	2 651	-1,2	4 571	4 648	1,7	156 647	159 778	2,0
avec 1 enfant (en %)	28,3	27,3	-4,6	27,6	27,5	1,2	22,4	22,7	3,4
avec 2 enfants (en %)	33,3	31,7	-5,8	35,4	33,9	-2,5	50,3	49,6	0,6
avec 3 enfants ou plus (en %)	38,4	40,9	5,4	37,0	38,6	6,0	27,3	27,6	3,4
Enfants à charge	6 175	6 250	1,2	10 386	10 721	3,2	336 356	344 203	2,3
de moins de 3 ans (en %)	18,1	15,6	-12,8	18,1	16,1	-8,2	15,3	14,3	-4,2
de 3 à 5 ans (en %)	17,5	16,5	-4,8	17,3	16,0	-4,7	15,5	15,0	-0,6
de 6 à 15 ans (en %)	49,3	50,7	4,2	49,4	50,8	6,2	53,0	53,8	4,0
de 16 à 17 ans (en %)	7,0	8,2	19,5	7,1	8,2	18,7	8,5	8,7	5,0
de 18 à 25 ans (en %)	8,1	9,0	11,8	8,1	9,0	14,1	7,8	8,1	7,2
Population couverte	12 475	13 064	4,7	21 219	22 678	6,9	690 036	730 205	5,8
Données de contexte socioéconomique									
Bénéficiaires d'une aide au logement	2 718	2 793	2,8	4 005	4 299	7,3	82 166	91 164	11,0
location parc social (en %)	91,6	87,7	-1,6	77,1	72,9	1,5	53,2	53,9	12,4
location parc privé (en %)	3,6	5,0	42,4	12,5	18,2	56,9	33,9	35,5	16,0
Bénéficiaires de compléments de revenus	942	1 122	19,1	1 600	1 863	16,4	33 886	43 261	27,7
part des allocataires percevant le revenu de solidarité active (en %)	14,8	16,2	22,4	15,5	16,1	18,9	9,4	11,0	33,3
part des allocataires percevant l'allocation adultes handicapés (en %)	7,6	7,6	12,6	6,8	6,6	10,9	5,6	5,8	18,1
part des allocataires percevant la prime d'activité (en %)	22,5	34,8	73,4	21,6	33,0	74,9	15,3	26,4	96,4
Allocataires sur population de référence du RUC*	3 763	4 232	12,5	6 534	7 384	13,0	208 791	238 831	14,4
dont allocataires dépendants des prestations à 50% ou plus	1 190	1 251	5,1	1 991	2 088	4,9	40 336	46 737	15,9
- dont allocataires dépendants de 50 à 74%	32,9	30,7	-2,0	29,7	27,4	-3,2	26,0	26,2	16,9
- dont allocataires dépendants de 75 à 100%	67,1	69,3	8,6	70,3	72,6	8,3	74,0	73,8	15,5
Structure familiale des allocataires dépendants à 50% ou plus									
allocataires isolés	36,3	45,2	30,8	40,8	46,6	19,7	57,1	59,1	19,8
couples sans enfant	2,6	1,6	-35,5	3,5	2,5	-23,2	2,7	2,5	7,5
familles monoparentales	32,7	27,1	-12,9	28,4	26,2	-3,2	23,8	23,4	14,0
couples avec enfant(s)	28,4	26,1	-3,3	27,3	24,7	-5,3	16,4	15,0	6,1

* Hors étudiants et allocataires ou conjoints âgés de 65 ans ou plus

Sources : Caisse d'allocations familiales des Yvelines, décembre 2016, 2020 & Insee, recensement 2013, 2018

3. SITUATION SOCIALE DU QUARTIER, ÉVOLUTION 2016 - 2020

	Population allocataire	Taux d'évolution 2016/2020
	4 712	12,1 %
	Données 2020	Évolution 2016/2020
Taux d'allocataires isolés :	37,8 %	
Nombre de bénéficiaires de compléments de revenus :	1 122	
Nombre d'allocataires dépendant des prestations à 50 % ou plus :	1 251	

Le quartier prioritaire de la politique de la ville « Merisiers-Plaine De Neauphle », situé dans la commune de Trappes, compte 4 712 allocataires, soit une croissance de +12,1 % entre 2016 et 2020. Dans une moindre mesure, sa population couverte, par au moins une prestation versée par la caf (13 064 personnes), a augmenté de +4,7 % sur cette période.

La structure par âge de la population allocataire du quartier ne s'est guère modifiée au cours de la période observée, hormis une baisse de -3,0 points pour les 25 à 44 ans et une augmentation de +2,3 points pour les 45 à 59 ans. Elle se distingue toujours de celle de la commune, notamment par une part plus importante des 60 ans ou plus (15,2 % contre 11,7 %), tandis que la part des moins de 25 ans reste plus faible (4,9 % contre 8,3 %). Concernant la structure familiale des allocataires du quartier, le nombre d'isolés a progressé de +41,9 %, entre 2016 et 2020, représentant une part à peine supérieure à celle des couples avec enfant(s) à charge (38,0 %), et à celle du niveau communal (37,8 % contre 38,2 %). La part des familles allocataires (56,3 %) reste quant à elle majoritaire et quasi-similaire à celle de la commune (56,5 %).

Ce quartier compte 2 793 bénéficiaires d'une aide au logement, représentant un taux de 59,3 % de l'ensemble des allocataires du territoire étudié, soit une hausse de +2,8 % du nombre de bénéficiaires entre 2016 et 2020. La majorité de ces allocataires réside dans le parc social (87,7 %). Cependant, cette part a baissé de près de 4 points depuis 2016.

Les allocataires du quartier, percevant le revenu de solidarité active, l'allocation aux adultes handicapés ou la prime d'activité ont augmenté respectivement de +22,4 %, +12,6 % et +73,4 % sur la période étudiée ; cette dernière hausse, plus importante, est notamment liée aux modifications réglementaires relatives à cette prestation, intervenues sur la période observée. Au total, 1 122 allocataires bénéficient d'un complément de revenus, soit 23,8 % des allocataires de ce quartier, taux légèrement supérieur de +1,2 point à celui de la commune. Enfin, parmi les allocataires dans le champ des revenus du quartier « Merisiers-Plaine De Neauphle », le nombre de dépendants des prestations à 50 % ou plus, connaît une hausse de +5,1 % depuis 2016. Le taux de ces allocataires est ainsi légèrement supérieur à celui de la commune (29,6 % contre 28,3 %). ■

QP078007

JEAN MACÉ

COMMUNE : TRAPPES

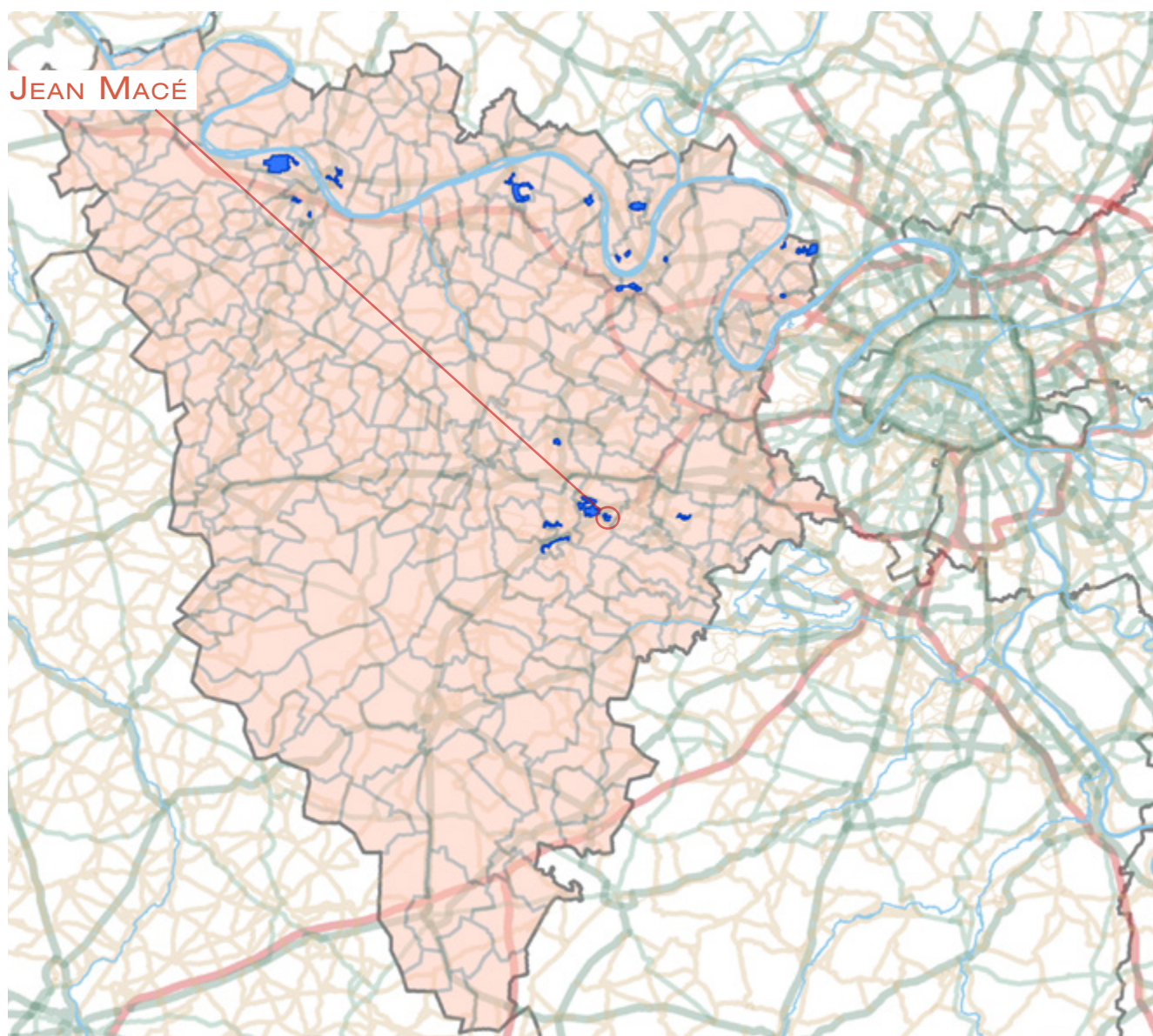

1. LES ÉQUIPEMENTS SOCIAUX FINANCÉS PAR LA CAF

- Les structures «petite enfance» : équipements d'accueil du jeune enfant (Eaje) et relais assistants maternels (Ram)
- Les structures «animation de la vie sociale» : centres sociaux (Cs) et espaces de vie sociale (Evs)
- Les structures «parentalité» : centres sociaux proposant une animation collective famille (Csact) et lieux d'accompagnement enfants-parents (Laép)
- Les structures «jeunesse» : foyers de jeunes travailleurs (Fjt)

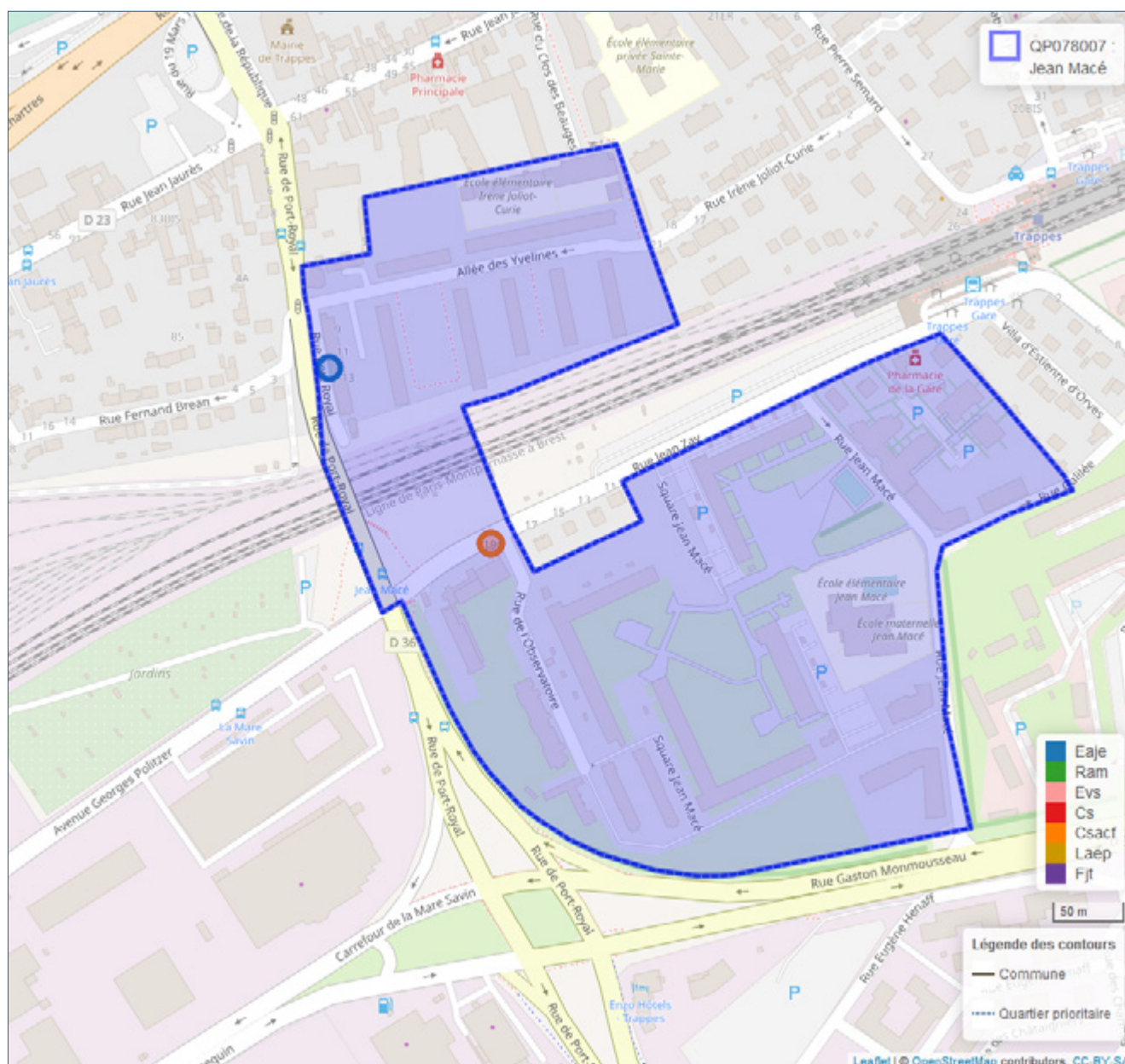

2. DONNÉES SOCIALES SUR LES ALLOCATAIRES

QP078007	Quartier			Commune(s)			Département		
	2016	2020	évolution des effectifs (en %)	2016	2020	évolution des effectifs (en %)	2016	2020	évolution des effectifs (en %)
Données de contexte sociodémographique									
Population Insee estimation 2013 et 2018	2 136	2 420	13,3	31 854	32 120	0,8	1 421 670	1 441 398	1,4
Allocataires	645	654	1,4	7 166	8 227	14,8	225 936	257 828	14,1
structure par âge des allocataires (en %) :									
moins de 25 ans	5,0	4,9	-	6,1	8,3	55,1	8,0	9,5	36,2
de 25 à 44 ans	48,1	48,0	1,3	56,7	53,3	7,9	59,0	56,4	8,9
de 45 à 59 ans	28,7	28,9	2,2	25,4	26,7	20,8	26,3	27,2	18,0
de 60 ans ou plus	18,3	18,2	0,8	11,8	11,7	13,6	6,7	6,9	18,0
structure familiale des allocataires (en %) :									
allocataires isolés	42,2	39,3	-5,5	30,6	38,2	43,2	27,8	34,9	43,0
couples sans enfant	4,7	4,4	-3,3	5,6	5,3	8,8	2,8	3,2	27,1
familles monoparentales	19,2	23,1	21,8	18,8	16,9	3,6	15,8	15,5	12,2
couples avec enfant(s)	34,0	33,2	-0,9	45,0	39,6	0,9	53,5	46,4	-1,0
Familles allocataires :	343	368	7,3	4 571	4 648	1,7	156 647	159 778	2,0
avec 1 enfant (en %)	25,4	24,5	3,4	27,6	27,5	1,2	22,4	22,7	3,4
avec 2 enfants (en %)	28,0	27,7	6,3	35,4	33,9	-2,5	50,3	49,6	0,6
avec 3 enfants ou plus (en %)	46,6	47,8	10,0	37,0	38,6	6,0	27,3	27,6	3,4
Enfants à charge	835	916	9,7	10 386	10 721	3,2	336 356	344 203	2,3
de moins de 3 ans (en %)	15,8	13,0	-9,8	18,1	16,1	-8,2	15,3	14,3	-4,2
de 3 à 5 ans (en %)	16,0	15,8	8,2	17,3	16,0	-4,7	15,5	15,0	-0,6
de 6 à 15 ans (en %)	52,0	52,9	11,8	49,4	50,8	6,2	53,0	53,8	4,0
de 16 à 17 ans (en %)	8,5	8,7	12,7	7,1	8,2	18,7	8,5	8,7	5,0
de 18 à 25 ans (en %)	7,7	9,5	35,9	8,1	9,0	14,1	7,8	8,1	7,2
Population couverte	1 730	1 817	5,0	21 219	22 678	6,9	690 036	730 205	5,8
Données de contexte socioéconomique									
Bénéficiaires d'une aide au logement	440	406	-7,7	4 005	4 299	7,3	82 166	91 164	11,0
location parc social (en %)	66,4	72,9	1,4	77,1	72,9	1,5	53,2	53,9	12,4
location parc privé (en %)	2,3	4,4	80,0	12,5	18,2	56,9	33,9	35,5	16,0
Bénéficiaires de compléments de revenus	147	147	-	1 600	1 863	16,4	33 886	43 261	27,7
part des allocataires percevant le revenu de solidarité active (en %)	16,1	16,2	1,9	15,5	16,1	18,9	9,4	11,0	33,3
part des allocataires percevant l'allocation adultes handicapés (en %)	6,7	6,3	-4,7	6,8	6,6	10,9	5,6	5,8	18,1
part des allocataires percevant la prime d'activité (en %)	22,3	37,8	71,5	21,6	33,0	74,9	15,3	26,4	96,4
Allocataires sur population de référence du RUC*	560	570	1,8	6 534	7 384	13,0	208 791	238 831	14,4
dont allocataires dépendants des prestations à 50% ou plus	184	161	-12,5	1 991	2 088	4,9	40 336	46 737	15,9
- dont allocataires dépendants de 50 à 74%	37,0	24,8	-41,2	29,7	27,4	-3,2	26,0	26,2	16,9
- dont allocataires dépendants de 75 à 100%	63,0	75,2	4,3	70,3	72,6	8,3	74,0	73,8	15,5
Structure familiale des allocataires dépendants à 50% ou plus									
allocataires isolés	50,5	40,4	-30,1	40,8	46,6	19,7	57,1	59,1	19,8
couples sans enfant	1,6	0,6	-66,7	3,5	2,5	-23,2	2,7	2,5	7,5
familles monoparentales	28,3	42,2	30,8	28,4	26,2	-3,2	23,8	23,4	14,0
couples avec enfant(s)	19,6	16,8	-25,0	27,3	24,7	-5,3	16,4	15,0	6,1

* Hors étudiants et allocataires ou conjoints âgés de 65 ans ou plus

Sources : Caisse d'allocations familiales des Yvelines, décembre 2016, 2020 & Insee, recensement 2013, 2018

3. SITUATION SOCIALE DU QUARTIER, ÉVOLUTION 2016 - 2020

	Population allocataire	Taux d'évolution 2016/2020
	654	1,4 %
	Données 2020	Évolution 2016/2020
Taux d'allocataires isolés :	39,3 %	↓
Nombre de bénéficiaires de compléments de revenus :	147	-
Nombre d'allocataires dépendant des prestations à 50 % ou plus :	161	↓

Le quartier prioritaire de la politique de la ville « Jean Macé », situé dans la commune de Trappes, compte 654 allocataires, soit une faible croissance de +1,4 % entre 2016 et 2020. En revanche, sa population couverte, par au moins une prestation versée par la caf (1 817 personnes), a augmenté de +5,0 % sur cette période.

La structure par âge de la population allocataire de ce quartier ne s'est pas modifiée entre 2016 et 2020. La part des moins de 45 ans reste majoritaire (52,9 %). Cependant, cette population est plus âgée que celle du niveau communal : pour les 45 à 59 ans (28,9 % contre 26,7 %) et pour les 60 ans ou plus (18,2 % contre 11,7 %). En revanche, concernant la structure familiale de cette population allocataire, si la part des familles est quasi-identique sur les deux niveaux territoriaux, celle-ci se différencie en *infra*. En effet, au niveau du quartier, avec une augmentation de +21,8 % entre 2016 et 2020, la part des familles monoparentales est nettement supérieure à celle de la commune (23,1 % contre 16,9 %). Alors que la part des couples avec enfant(s) reste inférieure (33,2 % contre 39,6 %). De même, la part des familles nombreuses reste plus importante au niveau du quartier : 47,8 % contre 38,6 % à l'échelon communal.

Ce quartier compte 406 bénéficiaires d'une aide au logement, représentant 62,1 % de l'ensemble des allocataires de ce territoire, soit une baisse de -7,7 % du nombre de bénéficiaires depuis 2016. La majorité de ces allocataires réside dans le parc social (72,9 %).

Les parts des allocataires du revenu de solidarité active et de l'allocation aux adultes handicapés sont restées stables sur la période étudiée, respectivement 16,2 % et 6,3 %. Seule la part de bénéficiaires de la prime d'activité a augmenté de +15,5 points, cette hausse est en grande partie liée aux modifications réglementaires relatives à cette prestation, intervenues sur la période observée. Au total, 147 allocataires perçoivent un complément de revenus soit 22,5 % des allocataires de ce territoire, taux quasi-identique à celui de la commune. Enfin, parmi les allocataires dans le champ des revenus, du quartier « Jean Macé », le nombre de dépendants des prestations à 50 % ou plus, connaît une baisse de -12,5 % depuis 2016. Le taux de ces allocataires est quasi-identique à celui de la commune (28,2 % et 28,3 %). ■

QP078008

BOIS DE L'ÉTANG

COMMUNE : LA VERRIÈRE

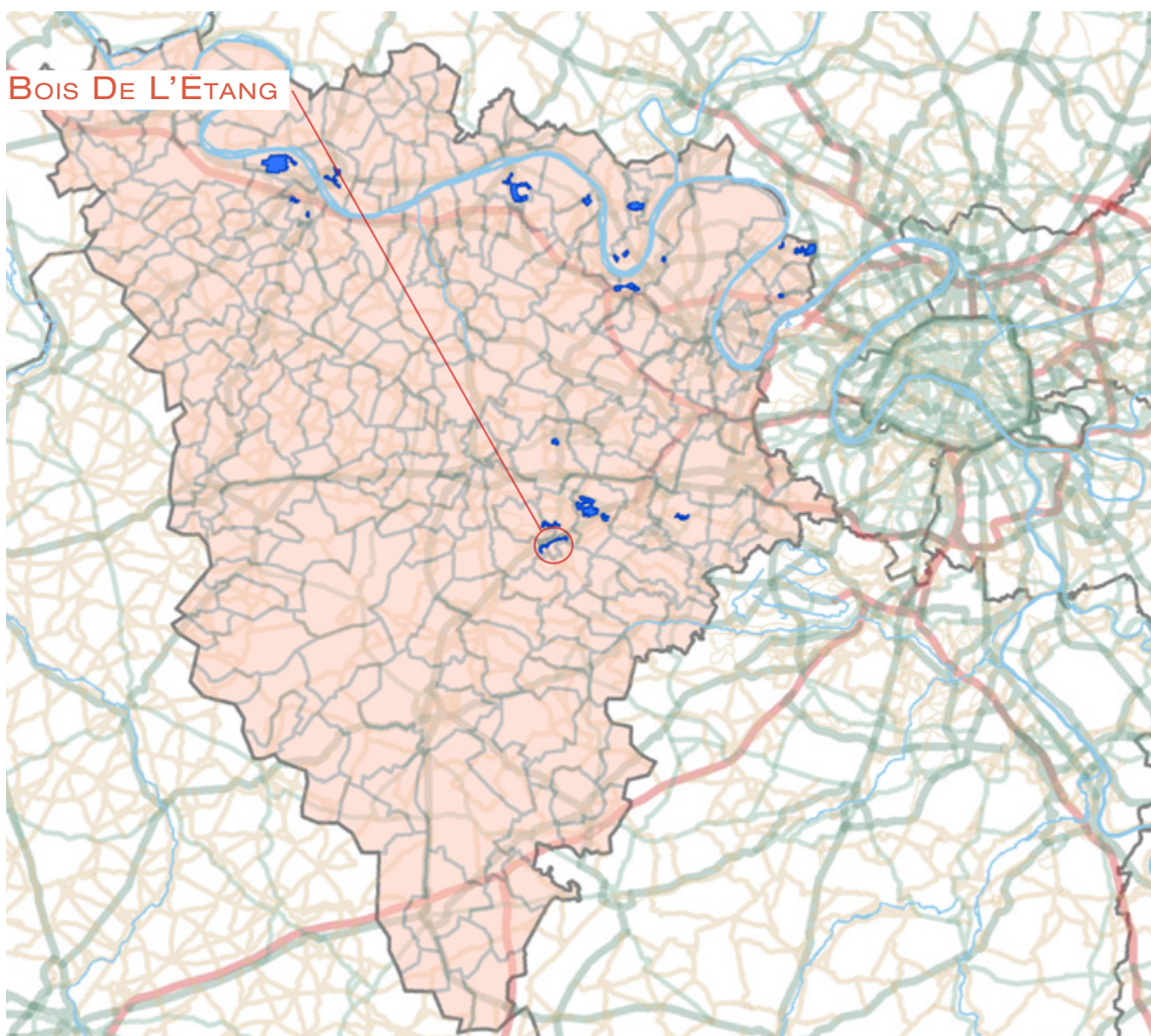

1. LES ÉQUIPEMENTS SOCIAUX FINANCÉS PAR LA CAF

- Les structures «petite enfance» : équipements d'accueil du jeune enfant (Eaje) et relais assistants maternels (Ram)
- Les structures «animation de la vie sociale» : centres sociaux (Cs) et espaces de vie sociale (Evs)
- Les structures «parentalité» : centres sociaux proposant une animation collective famille (Csacf) et lieux d'accompagnement enfants-parents (Laep)
- Les structures «jeunesse» : foyers de jeunes travailleurs (Fjt)

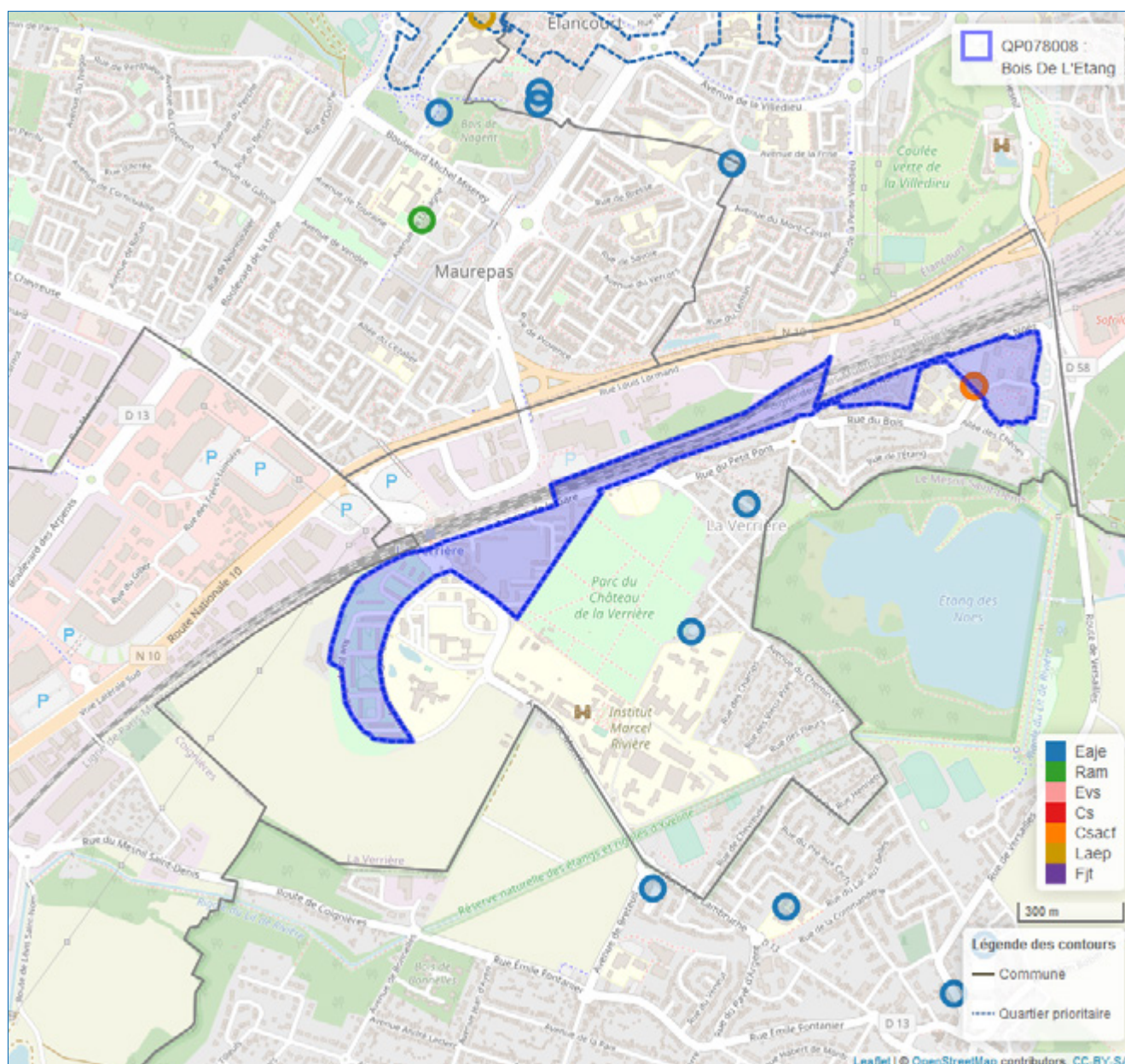

© Geofila® 2.0 IGN

Source : Caisse d'allocations familiales des Yvelines décembre 2020

1 Géolocalisation réalisée à partir des bases de données Omega et Sias 2020.

2 Un risque de recouvrement d'un équipement par un autre est possible, si ceux-ci se situent à la même adresse`

- Se référer à la carte interactive intégrée sur le site : www.ctrad-caf-idf.



2. DONNÉES SOCIALES SUR LES ALLOCATAIRES

QP078008	Quartier			Commune(s)			Département		
	2016	2020	évolution des effectifs (en %)	2016	2020	évolution des effectifs (en %)	2016	2020	évolution des effectifs (en %)
Données de contexte sociodémographique									
Population Insee estimation 2013 et 2018	3 918	4 258	8,7	5 995	6 551	9,3	1 421 670	1 441 398	1,4
Allocataires	962	1 069	11,1	1 347	1 517	12,6	225 936	257 828	14,1
structure par âge des allocataires (en %) :									
moins de 25 ans	8,1	8,2	12,8	16,6	15,7	6,3	8,0	9,5	36,2
de 25 à 44 ans	48,9	46,9	6,6	48,2	46,9	9,6	59,0	56,4	8,9
de 45 à 59 ans	24,9	29,0	29,2	21,7	25,0	30,1	26,3	27,2	18,0
de 60 ans ou plus	17,9	15,9	-1,2	13,4	12,4	4,4	6,7	6,9	18,0
structure familiale des allocataires (en %) :									
allocataires isolés	42,2	46,8	23,2	43,9	47,3	21,5	27,8	34,9	43,0
couples sans enfant	3,3	3,1	3,1	2,7	3,0	27,8	2,8	3,2	27,1
familles monoparentales	20,2	18,7	3,1	16,5	15,4	5,4	15,8	15,5	12,2
couples avec enfant(s)	34,3	31,4	1,8	37,0	34,2	4,2	53,5	46,4	-1,0
Familles allocataires :	524	536	2,3	720	753	4,6	156 647	159 778	2,0
avec 1 enfant (en %)	28,4	27,4	-1,3	26,9	25,5	-1,0	22,4	22,7	3,4
avec 2 enfants (en %)	34,7	31,3	-7,7	38,3	36,0	-1,8	50,3	49,6	0,6
avec 3 enfants ou plus (en %)	36,8	41,2	14,5	34,7	38,5	16,0	27,3	27,6	3,4
Enfants à charge	1 209	1 282	6,0	1 630	1 754	7,6	336 356	344 203	2,3
de moins de 3 ans (en %)	17,9	13,7	-18,5	17,4	14,8	-8,5	15,3	14,3	-4,2
de 3 à 5 ans (en %)	15,8	16,5	10,5	15,6	15,5	6,7	15,5	15,0	-0,6
de 6 à 15 ans (en %)	49,8	50,2	6,8	51,2	51,4	8,0	53,0	53,8	4,0
de 16 à 17 ans (en %)	7,8	9,6	30,9	7,6	9,1	29,0	8,5	8,7	5,0
de 18 à 25 ans (en %)	8,8	10,1	21,7	8,2	9,2	21,1	7,8	8,1	7,2
Population couverte	2 539	2 722	7,2	3 517	3 838	9,1	690 036	730 205	5,8
Données de contexte socioéconomique									
Bénéficiaires d'une aide au logement	674	689	2,2	865	903	4,4	82 166	91 164	11,0
location parc social (en %)	72,8	71,8	0,8	71,2	70,1	2,8	53,2	53,9	12,4
location parc privé (en %)	6,5	6,8	6,8	10,9	11,4	9,6	33,9	35,5	16,0
Bénéficiaires de compléments de revenus	204	248	21,6	228	285	25,0	33 886	43 261	27,7
part des allocataires percevant le revenu de solidarité active (en %)	15,0	16,6	22,9	11,7	13,4	29,1	9,4	11,0	33,3
part des allocataires percevant l'allocation adultes handicapés (en %)	6,2	6,6	18,3	5,2	5,3	15,7	5,6	5,8	18,1
part des allocataires percevant la prime d'activité (en %)	18,2	34,1	108,0	15,5	29,3	112,9	15,3	26,4	96,4
Allocataires sur population de référence du RUC*	807	898	11,3	1 061	1 237	16,6	208 791	238 831	14,4
dont allocataires dépendants des prestations à 50% ou plus	269	299	11,2	306	363	18,6	40 336	46 737	15,9
- dont allocataires dépendants de 50 à 74%	29,4	29,4	11,4	29,4	28,9	16,7	26,0	26,2	16,9
- dont allocataires dépendants de 75 à 100%	70,6	70,6	11,1	70,6	71,1	19,4	74,0	73,8	15,5
Structure familiale des allocataires dépendants à 50% ou plus									
allocataires isolés	51,3	49,8	8,0	52,0	53,2	21,4	57,1	59,1	19,8
couples sans enfant	1,9	1,3	-20,0	2,0	1,9	16,7	2,7	2,5	7,5
familles monoparentales	23,4	27,1	28,6	23,2	24,2	23,9	23,8	23,4	14,0
couples avec enfant(s)	23,4	21,7	3,2	22,9	20,7	7,1	16,4	15,0	6,1

* Hors étudiants et allocataires ou conjoints âgés de 65 ans ou plus

Sources : Caisse d'allocations familiales des Yvelines, décembre 2016, 2020 & Insee, recensement 2013, 2018

3. SITUATION SOCIALE DU QUARTIER, ÉVOLUTION 2016 - 2020

	Population allocataire	Taux d'évolution 2016/2020
	1 069	11,1 %
	Données 2020	Évolution 2016/2020
Taux d'allocataires isolés :	46,8 %	
Nombre de bénéficiaires de compléments de revenus :	248	
Nombre d'allocataires dépendant des prestations à 50 % ou plus :	299	

Le quartier prioritaire de la politique de la ville « Bois De L'Étang », situé dans la commune de La Verrière, compte 1 069 allocataires, soit une évolution de +11,1 % entre 2016 et 2020. Dans une moindre mesure, sa population couverte, par au moins une prestation versée par la caf (2 722 personnes), a augmenté de +7,2 % sur cette période.

Concernant la structure par âge de la population allocataire de ce quartier, celle-ci se caractérise par une sous-représentation des jeunes de moins de 25 ans (8,2 % contre 15,7 % au niveau de la commune). En revanche, avec une augmentation de +29,2 % entre 2016 et 2020, les 45-59 ans (29,0 % contre 25,0 %) sont plus représentés. S'agissant de la structure familiale de la population allocataire de quartier, peu de différences apparaissent entre les deux niveaux territoriaux si ce n'est parmi les familles allocataires. En effet, les familles monoparentales sont plus représentées à l'échelle du quartier (18,7 % contre 15,4 % au niveau *supra*), et *contrario* les couples avec enfant(s) sont moins représentés (31,4 % contre 34,2 %). Les allocataires isolés avec une évolution de +23,2 % entre 2016 et 2020 restent majoritaires (46,8 %). Avec une progression de +14,5 % sur cette période, les familles nombreuses sont aussi toujours surreprésentées sur ce quartier prioritaire (41,2 % contre 38,5 % au niveau communal).

Ce quartier compte 689 bénéficiaires d'une aide au logement, représentant 64,5 % de l'ensemble des allocataires de ce territoire, soit une hausse de +2,2 % du nombre de bénéficiaires depuis 2016. La majorité de ces allocataires réside dans le parc social (71,8 %).

Concernant les compléments de revenus, les parts des allocataires du revenu de solidarité active et de l'allocation aux adultes handicapés sont restées relativement stables sur la période étudiée, respectivement 16,6 % et 6,6 %. Seule celle des bénéficiaires de la prime d'activité a presque doublé eu égard aux modifications réglementaires intervenues sur la période observée. Au total, 248 allocataires perçoivent un complément de revenus, soit 23,2 % des allocataires de ce territoire, taux supérieur de +4,4 points à celui de la commune. Enfin, parmi les allocataires dans le champ des revenus du quartier « Bois De L'Étang », le nombre de dépendants des prestations à 50 % ou plus, connaît une hausse de +11,2 % depuis 2016. Le taux de ces allocataires reste ainsi supérieur à celui de la commune (33,3 % et 29,3 %). ■

QP078009

OISEAUX

COMMUNE : CARRIÈRES-SOUS-POISSY

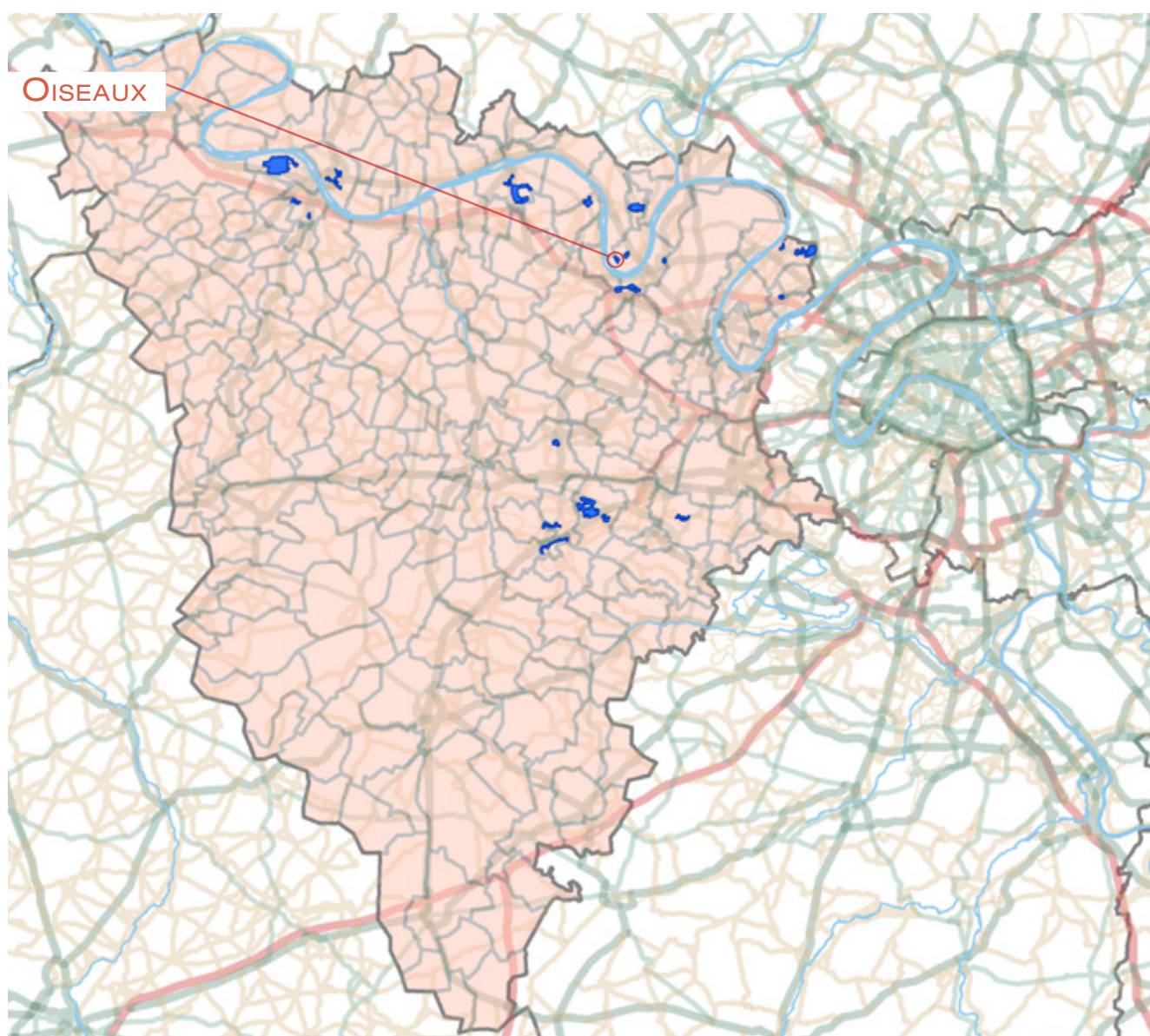

1. LES ÉQUIPEMENTS SOCIAUX FINANCÉS PAR LA CAF

- Les structures «petite enfance» : équipements d'accueil du jeune enfant (Eaje) et relais assistants maternels (Ram)
- Les structures «animation de la vie sociale» : centres sociaux (Cs) et espaces de vie sociale (Evs)
- Les structures «parentalité» : centres sociaux proposant une animation collective famille (Csact) et lieux d'accompagnement enfants-parents (Laep)
- Les structures «jeunesse» : foyers de jeunes travailleurs (Fjt)

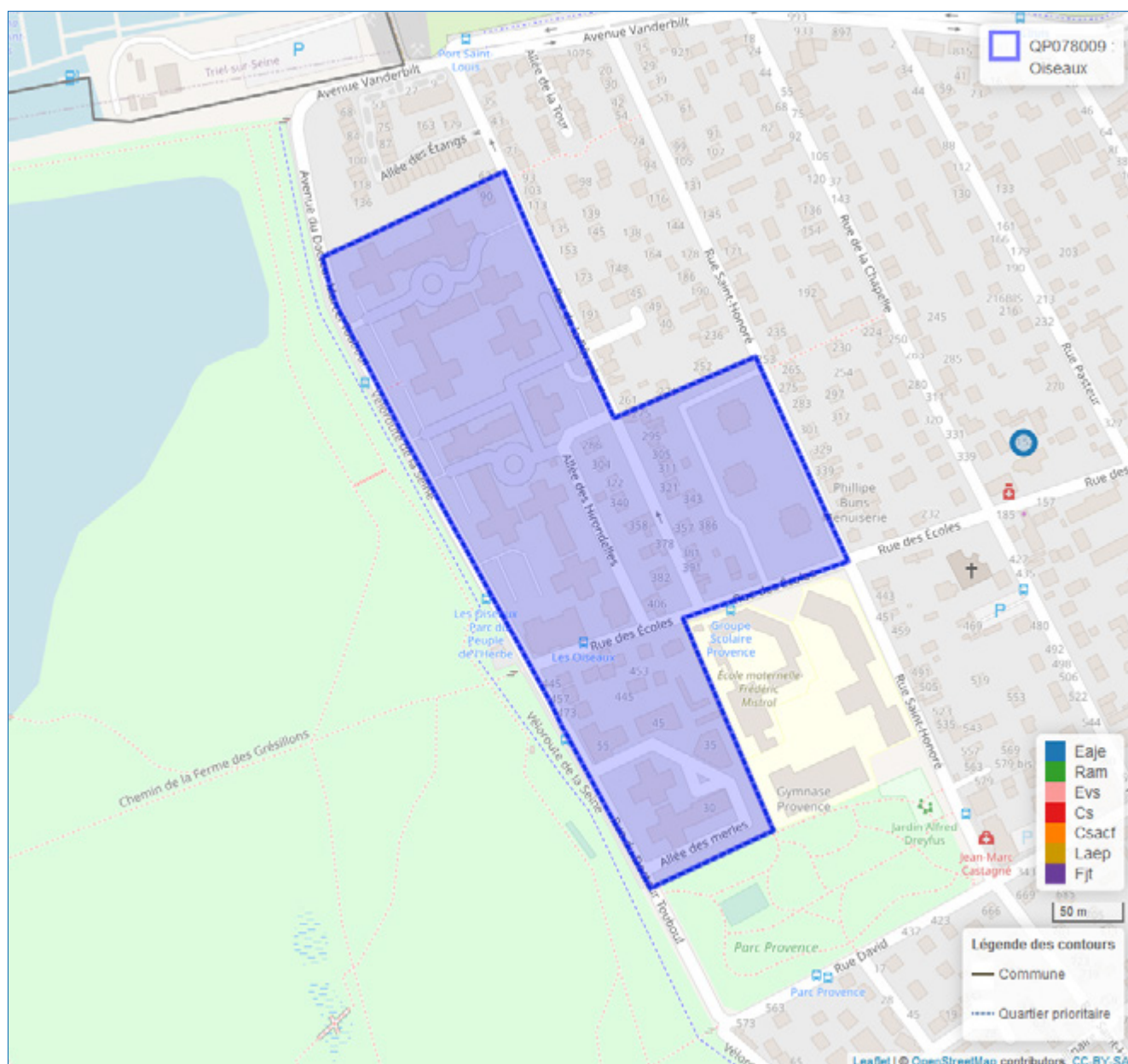

© Geofia® 2.0 IGN

Source : Caisse d'allocations familiales des Yvelines décembre 2020

1 Géolocalisation réalisée à partir des bases de données Omega et Sias 2020.

2 Un risque de recouvrement d'un équipement par un autre est possible, si ceux-ci se situent à la même adresse`

- Se référer à la carte interactive intégrée sur le site : www.ctrad-caf-idf.fr.

2. DONNÉES SOCIALES SUR LES ALLOCATAIRES

	Quartier			Commune(s)			Département		
	2016	2020	évolution des effectifs (en %)	2016	2020	évolution des effectifs (en %)	2016	2020	évolution des effectifs (en %)
QP078009									
Données de contexte sociodémographique									
Population Insee estimation 2013 et 2018	1 606	1 643	2,3	15 343	16 248	5,9	1 421 670	1 441 398	1,4
Allocataires	447	503	12,5	3 152	4 008	27,2	225 936	257 828	14,1
structure par âge des allocataires (en %) :									
moins de 25 ans	4,5	4,6	15,0	5,6	7,0	59,4	8,0	9,5	36,2
de 25 à 44 ans	53,2	51,7	9,2	62,5	60,8	23,5	59,0	56,4	8,9
de 45 à 59 ans	27,3	30,6	26,2	22,7	24,0	34,6	26,3	27,2	18,0
de 60 ans ou plus	15,0	13,1	-1,5	9,3	8,3	13,7	6,7	6,9	18,0
structure familiale des allocataires (en %) :									
allocataires isolés	30,2	35,0	30,4	28,3	33,0	48,6	27,8	34,9	43,0
couples sans enfant	5,8	6,2	19,2	4,4	5,0	43,2	2,8	3,2	27,1
familles monoparentales	22,6	20,9	4,0	17,5	17,7	28,4	15,8	15,5	12,2
couples avec enfant(s)	41,4	38,0	3,2	49,8	44,3	13,1	53,5	46,4	-1,0
Familles allocataires :	286	296	3,5	2 122	2 485	17,1	156 647	159 778	2,0
avec 1 enfant (en %)	24,8	25,0	4,2	26,2	28,0	25,0	22,4	22,7	3,4
avec 2 enfants (en %)	33,9	32,4	-1,0	45,0	41,0	6,7	50,3	49,6	0,6
avec 3 enfants ou plus (en %)	41,3	42,6	6,8	28,8	31,1	26,1	27,3	27,6	3,4
Enfants à charge	680	731	7,5	4 549	5 366	18,0	336 356	344 203	2,3
de moins de 3 ans (en %)	19,0	17,1	-3,1	18,9	19,2	19,5	15,3	14,3	-4,2
de 3 à 5 ans (en %)	18,4	18,1	5,6	18,2	17,0	10,1	15,5	15,0	-0,6
de 6 à 15 ans (en %)	48,1	51,0	14,1	48,7	49,9	20,9	53,0	53,8	4,0
de 16 à 17 ans (en %)	6,6	6,4	4,4	6,8	7,1	23,5	8,5	8,7	5,0
de 18 à 25 ans (en %)	7,9	7,4	-	7,4	6,8	8,9	7,8	8,1	7,2
Population couverte	1 341	1 461	8,9	9 418	11 359	20,6	690 036	730 205	5,8
Données de contexte socioéconomique									
Bénéficiaires d'une aide au logement	329	314	-4,6	1 501	1 780	18,6	82 166	91 164	11,0
location parc social (en %)	96,7	99,0	-2,2	61,8	63,2	21,4	53,2	53,9	12,4
location parc privé (en %)	2,1	1,0	-57,1	23,9	25,7	27,3	33,9	35,5	16,0
Bénéficiaires de compléments de revenus	105	117	11,4	551	714	29,6	33 886	43 261	27,7
part des allocataires percevant le revenu de solidarité active (en %)	15,4	16,9	23,2	13,0	13,4	30,4	9,4	11,0	33,3
part des allocataires percevant l'allocation adultes handicapés (en %)	8,1	6,4	-11,1	4,4	4,4	27,1	5,6	5,8	18,1
part des allocataires percevant la prime d'activité (en %)	19,0	35,2	108,2	18,3	30,7	113,5	15,3	26,4	96,4
Allocataires sur population de référence du RUC*	396	449	13,4	2 923	3 754	28,4	208 791	238 831	14,4
dont allocataires dépendants des prestations à 50% ou plus	132	140	6,1	714	846	18,5	40 336	46 737	15,9
- dont allocataires dépendants de 50 à 74%	30,3	25,7	-10,0	27,2	29,8	29,9	26,0	26,2	16,9
- dont allocataires dépendants de 75 à 100%	69,7	74,3	13,0	72,8	70,2	14,2	74,0	73,8	15,5
Structure familiale des allocataires dépendants à 50% ou plus									
allocataires isolés	34,8	31,4	-4,3	45,4	44,9	17,3	57,1	59,1	19,8
couples sans enfant	2,3	5,0	133,3	1,5	2,7	109,1	2,7	2,5	7,5
familles monoparentales	33,3	33,6	6,8	30,5	32,3	25,2	23,8	23,4	14,0
couples avec enfant(s)	29,5	30,0	7,7	22,5	20,1	5,6	16,4	15,0	6,1

* Hors étudiants et allocataires ou conjoints âgés de 65 ans ou plus

Sources : Caisse d'allocations familiales des Yvelines, décembre 2016, 2020 & Insee, recensement 2013, 2018

3. SITUATION SOCIALE DU QUARTIER, ÉVOLUTION 2016 - 2020

	Population allocataire	Taux d'évolution 2016/2020
	503	12,5 %
	Données 2020	Évolution 2016/2020
Taux d'allocataires isolés :	35,0 %	
Nombre de bénéficiaires de compléments de revenus :	117	
Nombre d'allocataires dépendant des prestations à 50 % ou plus :	140	

Le quartier prioritaire de la politique de la ville « Oiseaux », situé dans la commune de Carrières-sous-Poissy, compte 503 allocataires soit une évolution de +12,5 % entre 2016 et 2020. Dans une moindre mesure, sa population couverte, par au moins une prestation versée par la caf (1 461 personnes), a augmenté de +8,9 % sur cette période.

La structure par âge de la population allocataire du quartier se distingue de celle de la commune, notamment par une surreprésentation des plus âgés, soit pour les 45-59 ans 30,6 % contre 24,0 % au niveau de la commune, et pour les 60 ans ou plus, 13,1 % contre 8,3 %. Cependant, les 25-44 ans restent majoritaires (51,7 %), même si leur part reste nettement plus faible que celle du niveau *supra* (60,8 %). S'agissant de la structure familiale des allocataires du quartier, les familles monoparentales ou les isolés sont plus représentés : pour les premières, 20,9 % contre 17,7 % au niveau de la commune, et pour les seconds 35,0 % contre 33,0 %. Force est de constater la forte évolution de ces derniers : +30,4 % entre 2016 et 2020. Cependant, les couples avec enfant(s) restent majoritaires (38,0 %). Les familles nombreuses ont augmenté de +6,8 % et restent ainsi nettement plus représentées sur ce territoire comparativement à la structure familiale des allocataires au niveau communal.

Ce quartier compte 314 bénéficiaires d'une aide au logement, représentant 62,4 % de l'ensemble des allocataires de ce territoire, soit une baisse de -4,6 % du nombre de bénéficiaires depuis 2016. La quasi-totalité de ces allocataires réside dans le parc social (99,0 %).

Le nombre d'allocataires du revenu de solidarité active a augmenté de +23,2 % entre 2016 et 2020 alors que celui des bénéficiaires de l'allocation aux adultes handicapés a baissé de -11,1 %. La part des bénéficiaires de la prime d'activité a presque doublé eu égard aux modifications réglementaires intervenues sur la période observée. Au total, 117 allocataires perçoivent un complément de revenus, soit 23,3 % des allocataires de ce territoire, taux supérieur de +5,5 points à celui de la commune. Enfin, parmi les allocataires dans le champ des revenus du quartier « Oiseaux », le nombre de dépendants des prestations à 50 % ou plus, connaît une hausse de +6,1 % depuis 2016. Le taux de ces allocataires reste ainsi nettement supérieur à celui de la commune (31,2 % et 22,5 %). ■

QP078010

FLEURS

COMMUNE : CARRIÈRES-SOUS-POISSY

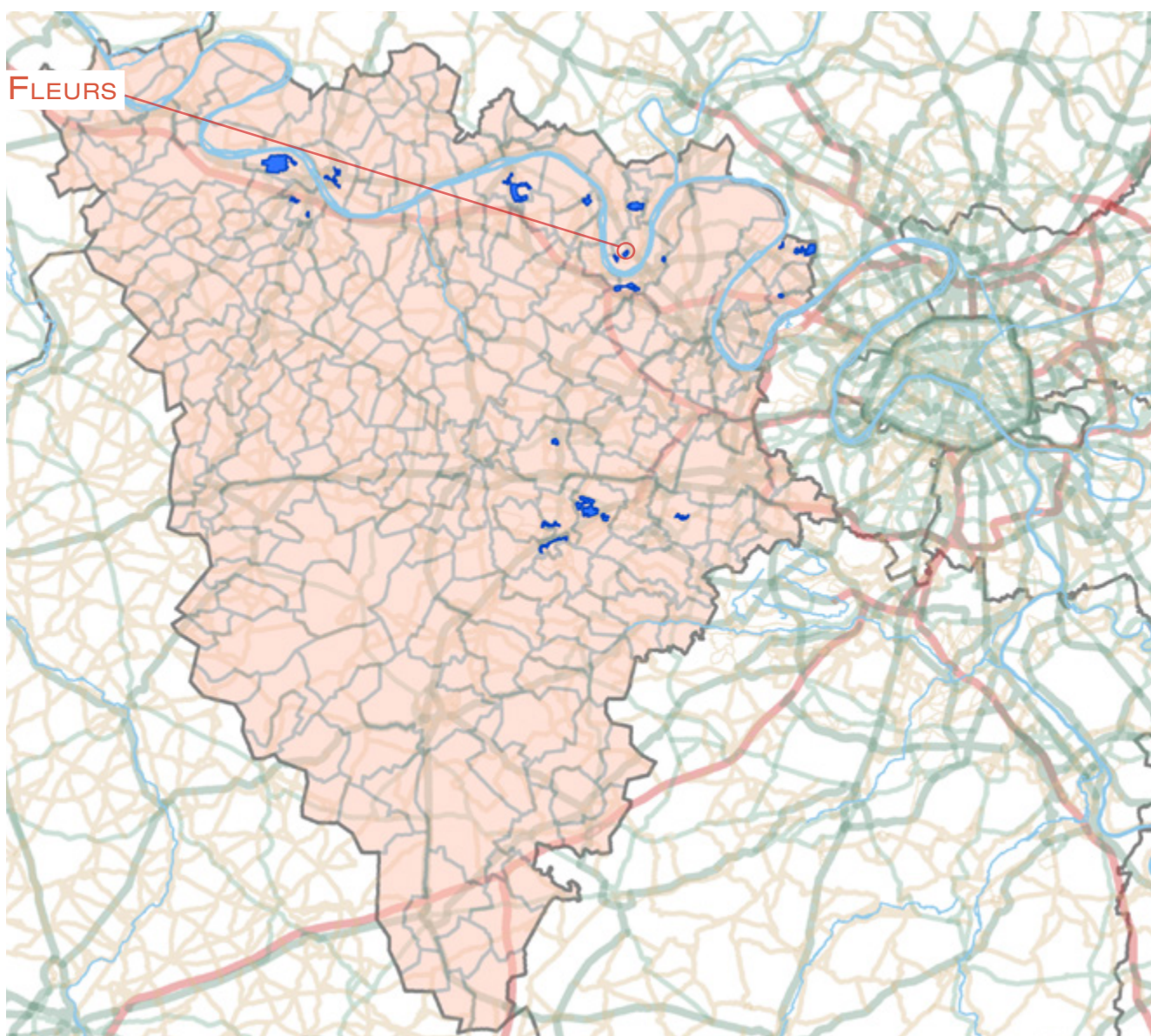

1. LES ÉQUIPEMENTS SOCIAUX FINANCÉS PAR LA CAF

- Les structures «petite enfance» : équipements d'accueil du jeune enfant (Eaje) et relais assistants maternels (Ram)
- Les structures «animation de la vie sociale» : centres sociaux (Cs) et espaces de vie sociale (Evs)
- Les structures «parentalité» : centres sociaux proposant une animation collective famille (Csacf) et lieux d'accompagnement enfants-parents (Laep)
- Les structures «jeunesse» : foyers de jeunes travailleurs (Fjt)

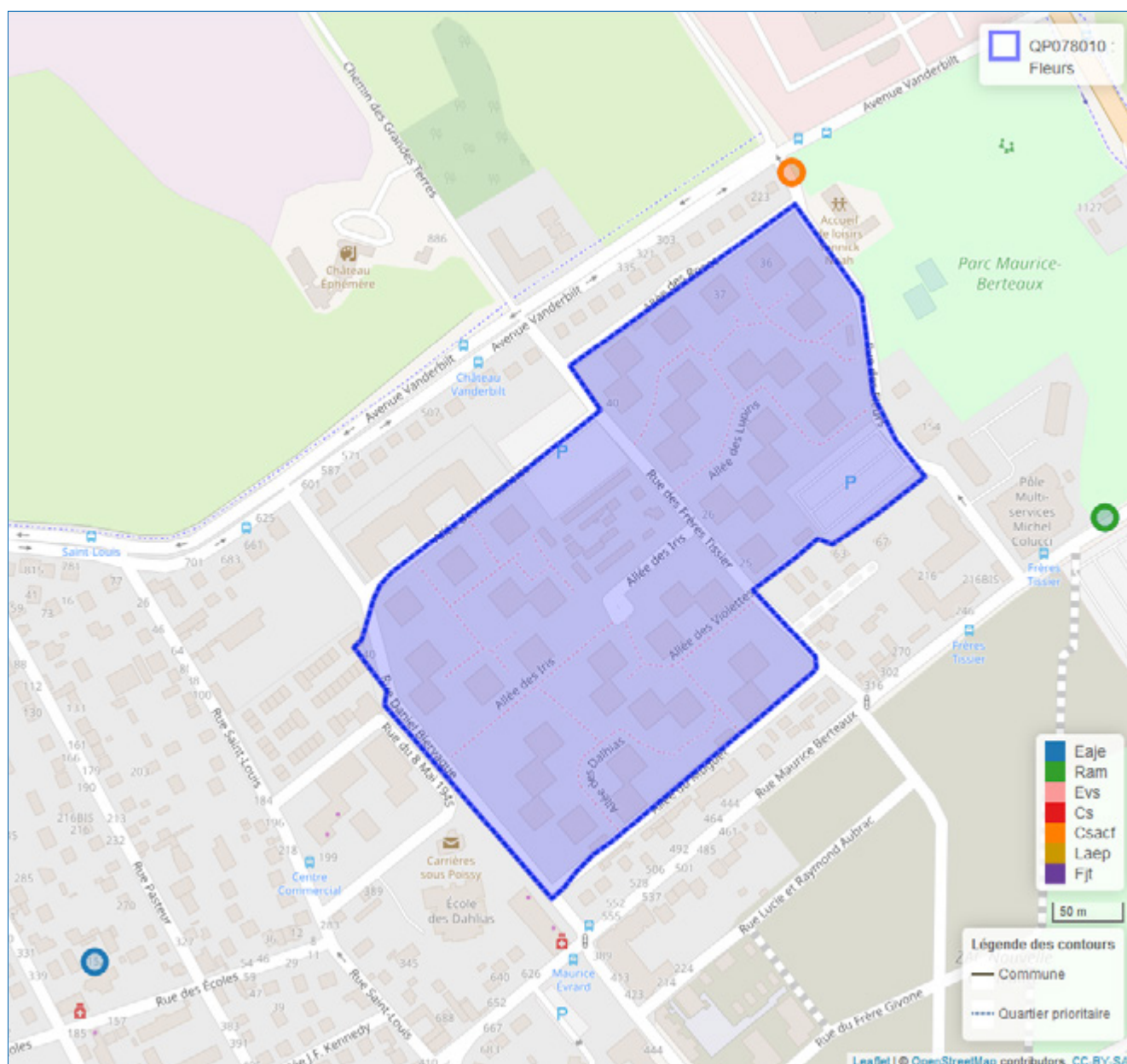

© Geofla® 2.0 IGN

Source : Caisse d'allocations familiales des Yvelines décembre 2020

1 Géolocalisation réalisée à partir des bases de données Omega et Sias 2020.

2 Un risque de recouvrement d'un équipement par un autre est possible, si ceux-ci se situent à la même adresse`

- Se référer à la carte interactive intégrée sur le site : www.ctrad-caf-idf.fr.



2. DONNÉES SOCIALES SUR LES ALLOCATAIRES

	Quartier			Commune(s)			Département		
	2016	2020	évolution des effectifs (en %)	2016	2020	évolution des effectifs (en %)	2016	2020	évolution des effectifs (en %)
QP078010									
Données de contexte sociodémographique									
Population Insee estimation 2013 et 2018	2 892	2 510	-13,2	15 343	16 248	5,9	1 421 670	1 441 398	1,4
Allocataires	661	722	9,2	3 152	4 008	27,2	225 936	257 828	14,1
structure par âge des allocataires (en %) :									
moins de 25 ans	3,5	5,5	73,9	5,6	7,0	59,4	8,0	9,5	36,2
de 25 à 44 ans	57,3	50,0	-4,7	62,5	60,8	23,5	59,0	56,4	8,9
de 45 à 59 ans	27,5	31,2	23,6	22,7	24,0	34,6	26,3	27,2	18,0
de 60 ans ou plus	11,6	13,3	24,7	9,3	8,3	13,7	6,7	6,9	18,0
structure familiale des allocataires (en %) :									
allocataires isolés	25,9	31,0	31,0	28,3	33,0	48,6	27,8	34,9	43,0
couples sans enfant	7,0	5,3	-17,4	4,4	5,0	43,2	2,8	3,2	27,1
familles monoparentales	23,8	25,1	15,3	17,5	17,7	28,4	15,8	15,5	12,2
couples avec enfant(s)	43,4	38,6	-2,8	49,8	44,3	13,1	53,5	46,4	-1,0
Familles allocataires :	444	460	3,6	2 122	2 485	17,1	156 647	159 778	2,0
avec 1 enfant (en %)	21,6	22,0	5,2	26,2	28,0	25,0	22,4	22,7	3,4
avec 2 enfants (en %)	32,2	26,1	-16,1	45,0	41,0	6,7	50,3	49,6	0,6
avec 3 enfants ou plus (en %)	46,2	52,0	16,6	28,8	31,1	26,1	27,3	27,6	3,4
Enfants à charge	1 100	1 170	6,4	4 549	5 366	18,0	336 356	344 203	2,3
de moins de 3 ans (en %)	13,5	11,4	-10,7	18,9	19,2	19,5	15,3	14,3	-4,2
de 3 à 5 ans (en %)	17,3	14,0	-13,7	18,2	17,0	10,1	15,5	15,0	-0,6
de 6 à 15 ans (en %)	51,1	56,5	17,6	48,7	49,9	20,9	53,0	53,8	4,0
de 16 à 17 ans (en %)	8,6	8,5	4,2	6,8	7,1	23,5	8,5	8,7	5,0
de 18 à 25 ans (en %)	9,5	9,7	8,7	7,4	6,8	8,9	7,8	8,1	7,2
Population couverte	2 098	2 215	5,6	9 418	11 359	20,6	690 036	730 205	5,8
Données de contexte socioéconomique									
Bénéficiaires d'une aide au logement	442	463	4,8	1 501	1 780	18,6	82 166	91 164	11,0
location parc social (en %)	95,7	98,5	7,8	61,8	63,2	21,4	53,2	53,9	12,4
location parc privé (en %)	3,6	0,4	-87,5	23,9	25,7	27,3	33,9	35,5	16,0
Bénéficiaires de compléments de revenus	159	184	15,7	551	714	29,6	33 886	43 261	27,7
part des allocataires percevant le revenu de solidarité active (en %)	18,5	19,4	14,8	13,0	13,4	30,4	9,4	11,0	33,3
part des allocataires percevant l'allocation adultes handicapés (en %)	5,6	6,1	18,9	4,4	4,4	27,1	5,6	5,8	18,1
part des allocataires percevant la prime d'activité (en %)	22,2	38,4	88,4	18,3	30,7	113,5	15,3	26,4	96,4
Allocataires sur population de référence du RUC*	601	648	7,8	2 923	3 754	28,4	208 791	238 831	14,4
dont allocataires dépendants des prestations à 50% ou plus	210	229	9,0	714	846	18,5	40 336	46 737	15,9
- dont allocataires dépendants de 50 à 74%	30,5	37,6	34,4	27,2	29,8	29,9	26,0	26,2	16,9
- dont allocataires dépendants de 75 à 100%	69,5	62,4	-2,1	72,8	70,2	14,2	74,0	73,8	15,5
Structure familiale des allocataires dépendants à 50% ou plus									
allocataires isolés	-	-	#DIV/0!	45,4	44,9	17,3	57,1	59,1	19,8
couples sans enfant	37,1	38,9	14,1	1,5	2,7	109,1	2,7	2,5	7,5
familles monoparentales	34,3	33,6	6,9	30,5	32,3	25,2	23,8	23,4	14,0
couples avec enfant(s)	28,6	27,5	5,0	22,5	20,1	5,6	16,4	15,0	6,1

* Hors étudiants et allocataires ou conjoints âgés de 65 ans ou plus

Sources : Caisse d'allocations familiales des Yvelines, décembre 2016, 2020 & Insee, recensement 2013, 2018

3. SITUATION SOCIALE DU QUARTIER, ÉVOLUTION 2016 - 2020

	Population allocataire	Taux d'évolution 2016/2020
	722	9,2 %
	Données 2020	Évolution 2016/2020
Taux d'allocataires isolés :	31,0 %	
Nombre de bénéficiaires de compléments de revenus :	184	
Nombre d'allocataires dépendant des prestations à 50 % ou plus :	229	

Le quartier prioritaire de la politique de la ville « Fleurs », situé dans la commune de Carrières-sous-Poissy, compte 722 allocataires, soit une évolution de +9,2 % entre 2016 et 2020. Dans une moindre mesure, sa population couverte, par au moins une prestation versée par la caf (2 215 personnes), a augmenté de +5,6 % sur cette période.

La structure par âge de la population allocataire de ce quartier se distingue de celle de la commune par des parts plus importantes des allocataires de 45 ans ou plus : 31,2 % contre 24,0 % pour les 45-59 ans, et 13,3 % contre 8,3 % pour les 60 ans ou plus, avec des évolutions respectives de +23,6 % et +24,7 % entre 2016 et 2020. Cependant, les 25-44 ans restent majoritaires dans une moindre proportion qu'au niveau communal (50,0 % contre 60,8 %), même si leurs effectifs ont baissé de -4,7 % sur la période observée. S'agissant de la structure familiale, la population allocataire du quartier a accentué son écart avec le niveau *supra* concernant la représentation des familles monoparentales (25,1 % contre 17,7 %). Cependant, les couples avec enfant(s) restent majoritaires sur ce quartier prioritaire, même si leur nombre s'est infléchi de -2,8 % entre 2016 et 2020. Concernant les familles allocataires, ce quartier détient toujours une part prépondérante de familles nombreuses (52,0 %) ainsi qu'une forte représentation des enfants de 6 à 15 ans (56,5 % de l'ensemble des enfants des familles allocataires du quartier). Leurs taux ont respectivement progressé de +5,8 et +5,4 points sur la période étudiée.

Ce quartier compte 463 bénéficiaires d'une aide au logement, représentant 64,1 % de l'ensemble des allocataires de ce territoire, soit une hausse de +4,8 % du nombre de bénéficiaires depuis 2016. La quasi-totalité de ces allocataires réside dans le parc social (98,5 %).

Concernant les compléments de revenus, les parts des allocataires du revenu de solidarité active et de l'allocation aux adultes handicapés ont très faiblement augmenté entre 2016 et 2020, respectivement de +0,9 et +0,5 point alors que celle des bénéficiaires de la prime d'activité a fortement progressé (+16,2 points), au regard des modifications réglementaires intervenues sur la période observée. Au total, 184 allocataires perçoivent un complément de revenus, soit 25,5 % des allocataires de ce territoire, taux supérieur de +7,7 points à celui de la commune. Enfin, parmi les allocataires dans le champ des revenus du quartier « Fleurs », le nombre de dépendants des prestations à 50 % ou plus, connaît une hausse de +9,0 % depuis 2016. Le taux de ces allocataires reste ainsi nettement supérieur à celui de la commune (35,3 % et 22,5 %). ■

QP078011

NOE-FEUCHERETS

COMMUNE : CHANTELOUP-LES-VIGNES

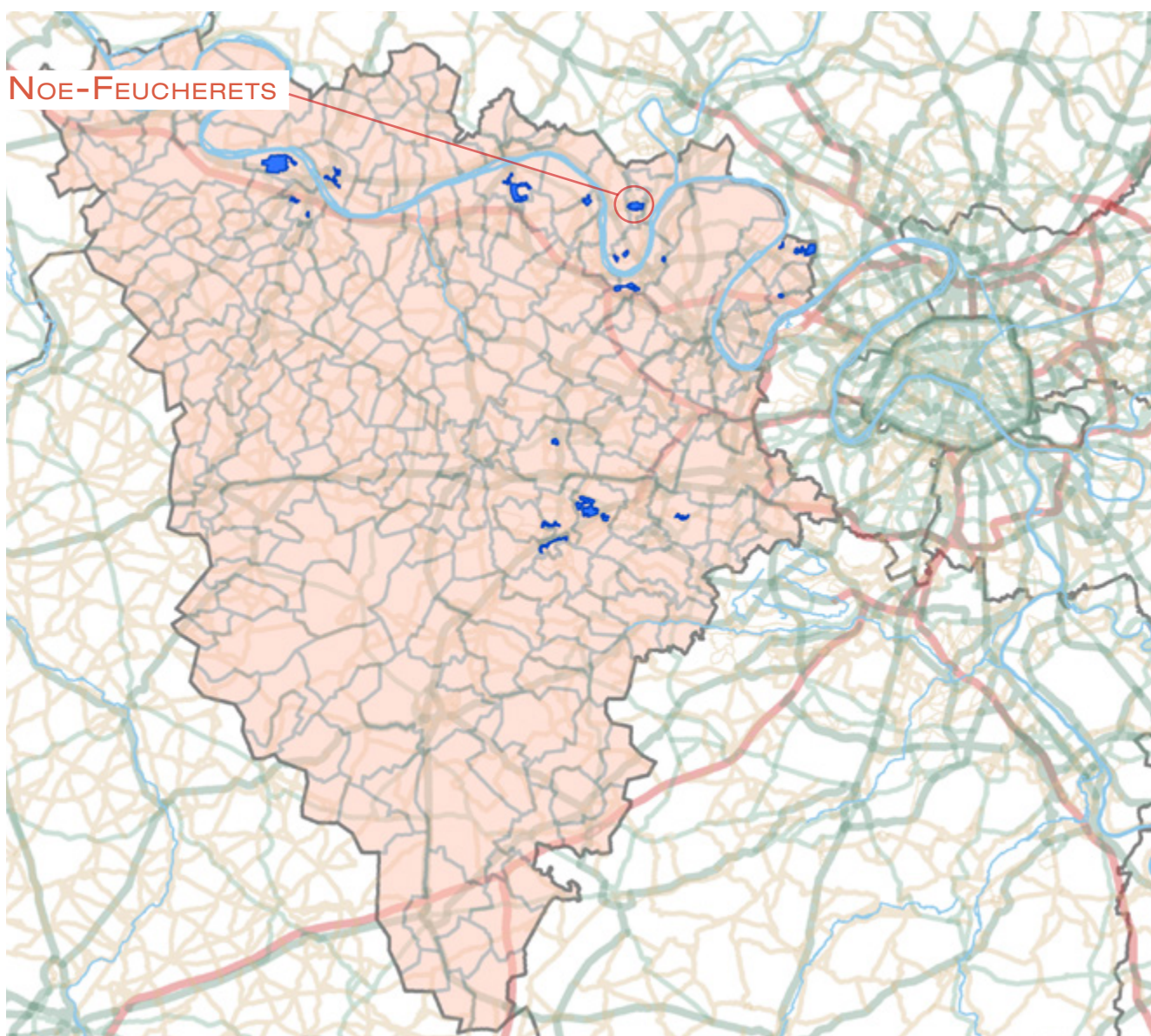

1. LES ÉQUIPEMENTS SOCIAUX FINANÇÉS PAR LA CAF

- Les structures «petite enfance» : équipements d'accueil du jeune enfant (Eaje) et relais assistants maternels (Ram)
- Les structures «animation de la vie sociale» : centres sociaux (Cs) et espaces de vie sociale (Evs)
- Les structures «parentalité» : centres sociaux proposant une animation collective famille (Csacf) et lieux d'accompagnement enfants-parents (Laep)
- Les structures «jeunesse» : foyers de jeunes travailleurs (Fjt)

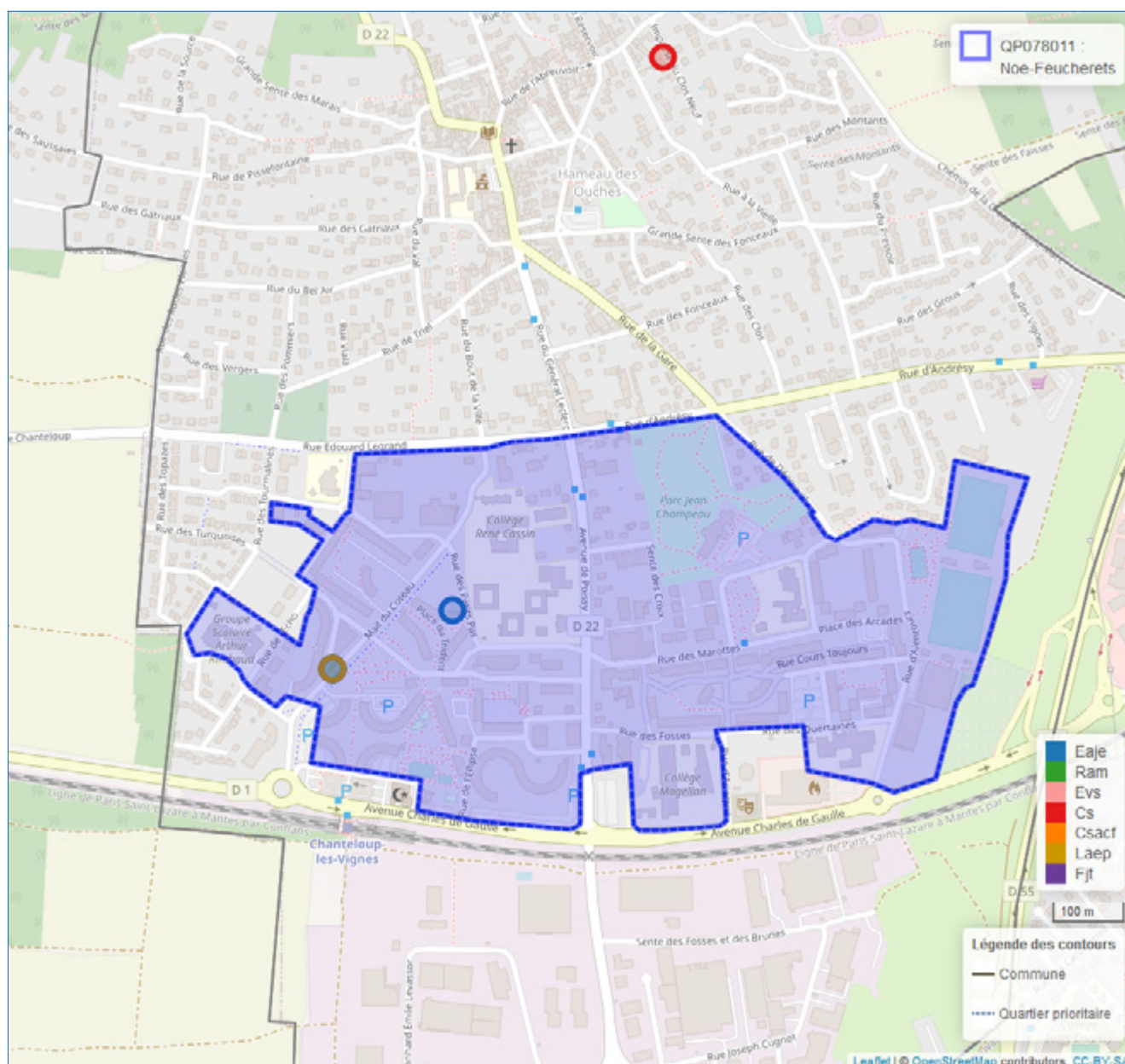

© Geofia® 2.0 IGN

Source : Caisse d'allocations familiales des Yvelines décembre 2020

1 Géolocalisation réalisée à partir des bases de données Omega et Sias 2020.

2 Un risque de recouvrement d'un équipement par un autre est possible, si ceux-ci se situent à la même adresse`

- Se référer à la carte interactive intégrée sur le site : www.ctrad-caf-idf.fr.

2. DONNÉES SOCIALES SUR LES ALLOCATAIRES

	Quartier			Commune(s)			Département		
	2016	2020	évolution des effectifs (en %)	2016	2020	évolution des effectifs (en %)	2016	2020	évolution des effectifs (en %)
QP078011									
Données de contexte sociodémographique									
Population Insee estimation 2013 et 2018	5 723	5 772	0,9	10 204	10 341	1,3	1 421 670	1 441 398	1,4
Allocataires	1 405	1 542	9,8	2 080	2 261	8,7	225 936	257 828	14,1
structure par âge des allocataires (en %) :									
moins de 25 ans	4,4	4,8	19,4	5,2	5,5	14,7	8,0	9,5	36,2
de 25 à 44 ans	53,5	51,6	6,0	58,3	56,1	4,5	59,0	56,4	8,9
de 45 à 59 ans	24,4	26,3	18,4	23,6	25,7	18,1	26,3	27,2	18,0
de 60 ans ou plus	17,6	17,3	7,7	12,7	12,7	8,7	6,7	6,9	18,0
structure familiale des allocataires (en %) :									
allocataires isolés	29,5	33,5	24,3	25,9	30,8	29,6	27,8	34,9	43,0
couples sans enfant	7,2	7,1	7,9	6,1	5,8	4,8	2,8	3,2	27,1
familles monoparentales	21,2	21,3	10,4	18,8	18,8	9,0	15,8	15,5	12,2
couples avec enfant(s)	42,1	38,1	-0,5	49,3	44,5	-1,9	53,5	46,4	-1,0
Familles allocataires :	889	917	3,1	1 416	1 432	1,1	156 647	159 778	2,0
avec 1 enfant (en %)	28,0	27,9	2,8	25,8	25,9	1,6	22,4	22,7	3,4
avec 2 enfants (en %)	31,9	27,4	-11,6	38,3	34,6	-8,8	50,3	49,6	0,6
avec 3 enfants ou plus (en %)	40,0	44,7	15,2	35,9	39,5	11,4	27,3	27,6	3,4
Enfants à charge	2 130	2 246	5,4	3 279	3 376	3,0	336 356	344 203	2,3
de moins de 3 ans (en %)	16,6	14,4	-8,5	17,3	15,3	-9,0	15,3	14,3	-4,2
de 3 à 5 ans (en %)	16,9	16,2	0,8	16,9	15,6	-5,2	15,5	15,0	-0,6
de 6 à 15 ans (en %)	48,5	50,0	8,6	49,1	51,4	7,7	53,0	53,8	4,0
de 16 à 17 ans (en %)	8,0	8,5	12,3	8,0	7,9	1,9	8,5	8,7	5,0
de 18 à 25 ans (en %)	9,9	10,9	15,6	8,7	9,8	16,9	7,8	8,1	7,2
Population couverte	4 230	4 487	6,1	6 514	6 779	4,1	690 036	730 205	5,8
Données de contexte socioéconomique									
Bénéficiaires d'une aide au logement	936	943	0,7	1 080	1 082	0,2	82 166	91 164	11,0
location parc social (en %)	92,1	91,7	0,3	79,9	80,2	0,6	53,2	53,9	12,4
location parc privé (en %)	5,9	6,9	18,2	14,5	16,2	11,5	33,9	35,5	16,0
Bénéficiaires de compléments de revenus	362	425	17,4	459	527	14,8	33 886	43 261	27,7
part des allocataires percevant le revenu de solidarité active (en %)	18,6	20,7	21,8	15,6	17,3	20,6	9,4	11,0	33,3
part des allocataires percevant l'allocation adultes handicapés (en %)	7,1	6,9	6,0	6,4	6,0	0,7	5,6	5,8	18,1
part des allocataires percevant la prime d'activité (en %)	22,6	34,1	65,9	19,8	31,3	71,8	15,3	26,4	96,4
Allocataires sur population de référence du RUC*	1 222	1 346	10,1	1 882	2 055	9,2	208 791	238 831	14,4
dont allocataires dépendants des prestations à 50% ou plus	451	483	7,1	559	587	5,0	40 336	46 737	15,9
- dont allocataires dépendants de 50 à 74%	34,1	37,7	18,2	32,9	34,9	11,4	26,0	26,2	16,9
- dont allocataires dépendants de 75 à 100%	65,9	62,3	1,3	67,1	65,1	1,9	74,0	73,8	15,5
Structure familiale des allocataires dépendants à 50% ou plus									
allocataires isolés	34,1	37,5	17,5	37,2	40,0	13,0	57,1	59,1	19,8
couples sans enfant	2,4	2,3	-	3,2	2,6	-16,7	2,7	2,5	7,5
familles monoparentales	30,6	31,3	9,4	28,3	30,3	12,7	23,8	23,4	14,0
couples avec enfant(s)	32,8	29,0	-5,4	31,3	27,1	-9,1	16,4	15,0	6,1

* Hors étudiants et allocataires ou conjoints âgés de 65 ans ou plus

Sources : Caisse d'allocations familiales des Yvelines, décembre 2016, 2020 & Insee, recensement 2013, 2018

3. SITUATION SOCIALE DU QUARTIER, ÉVOLUTION 2016 - 2020

	Population allocataire	Taux d'évolution 2016/2020
	1 542	9,8 %
	Données 2020	Évolution 2016/2020
Taux d'allocataires isolés :	33,5 %	
Nombre de bénéficiaires de compléments de revenus :	425	
Nombre d'allocataires dépendant des prestations à 50 % ou plus :	483	

Le quartier prioritaire de la politique de la ville « Noe-Feucherets », situé dans la commune de Chanteloup-les-Vignes, compte 1 542 allocataires, soit une évolution de +9,8 % entre 2016 et 2020. Dans une moindre mesure, sa population couverte, par au moins une prestation versée par la caf (4 487 personnes), a augmenté de +6,1 % sur cette période.

La population des allocataires de ce quartier est un peu plus âgée que celle de la commune, avec une part plus importante des 60 ans ou plus (17,3 % contre 12,7 %), légèrement supérieure pour les 45 à 59 ans (26,3 % contre 25,7 %), ainsi qu'un taux plus faible d'allocataires de 25-44 ans (51,6 % contre 56,1 %). S'agissant de la structure familiale, le quartier « Noe-Feucherets » se démarque aussi du niveau communal, par des taux plus élevés de familles monoparentales (21,3 % contre 18,8 %) et d'isolés (33,5 % contre 30,8 %). Les effectifs de ces deux profils ont respectivement progressé de +10,4 % et +24,3 % entre 2016 et 2020. La représentation des familles nombreuses reste aussi plus significative sur ce territoire comparativement à celle du niveau *supra* (44,7 % contre 39,5 %).

Ce quartier compte 943 bénéficiaires d'une aide au logement, représentant 61,2 % de l'ensemble des allocataires de ce territoire, soit une très légère hausse de +0,7 % du nombre de bénéficiaires depuis 2016. La grande majorité de ces allocataires réside dans le parc social (91,7 %).

Concernant les compléments de revenus, les allocataires du revenu de solidarité active, de l'allocation aux adultes handicapés et de la prime d'activité ont augmenté entre 2016 et 2020, respectivement de +21,8 %, +6,0 % et +65,9 %, cette dernière hausse plus significative est liée en grande partie aux modifications réglementaires relatives à cette prestation, intervenues sur la période observée. Au total, 425 allocataires perçoivent un complément de revenus, soit 27,6 % des allocataires de ce territoire, taux supérieur de +4,3 points à celui de la commune. Enfin, parmi les allocataires dans le champ des revenus du quartier « Noe-Feucherets », le nombre de dépendants des prestations à 50 % ou plus, connaît une hausse de +7,1 % depuis 2016. Le taux de ces allocataires reste ainsi supérieur à celui de la commune (35,9 % et 28,6 %). ■

QP078012

CITÉ DU PARC

COMMUNE : VERNOUILLET

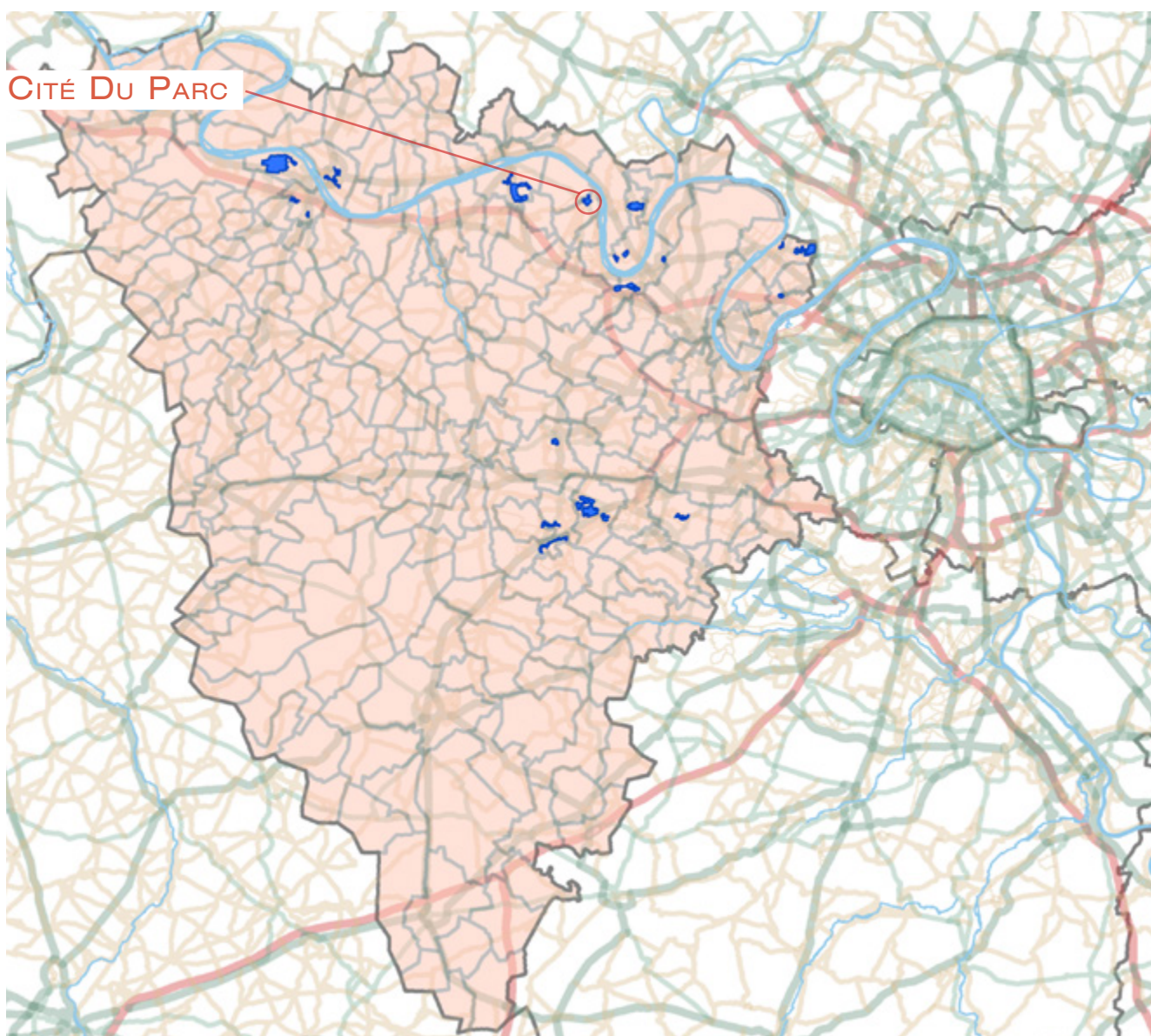

1. LES ÉQUIPEMENTS SOCIAUX FINANCÉS PAR LA CAF

- Les structures «petite enfance» : équipements d'accueil du jeune enfant (Eaje) et relais assistants maternels (Ram)
- Les structures «animation de la vie sociale» : centres sociaux (Cs) et espaces de vie sociale (Evs)
- Les structures «parentalité» : centres sociaux proposant une animation collective famille (Csact) et lieux d'accompagnement enfants-parents (Laep)
- Les structures «jeunesse» : foyers de jeunes travailleurs (Fjt)

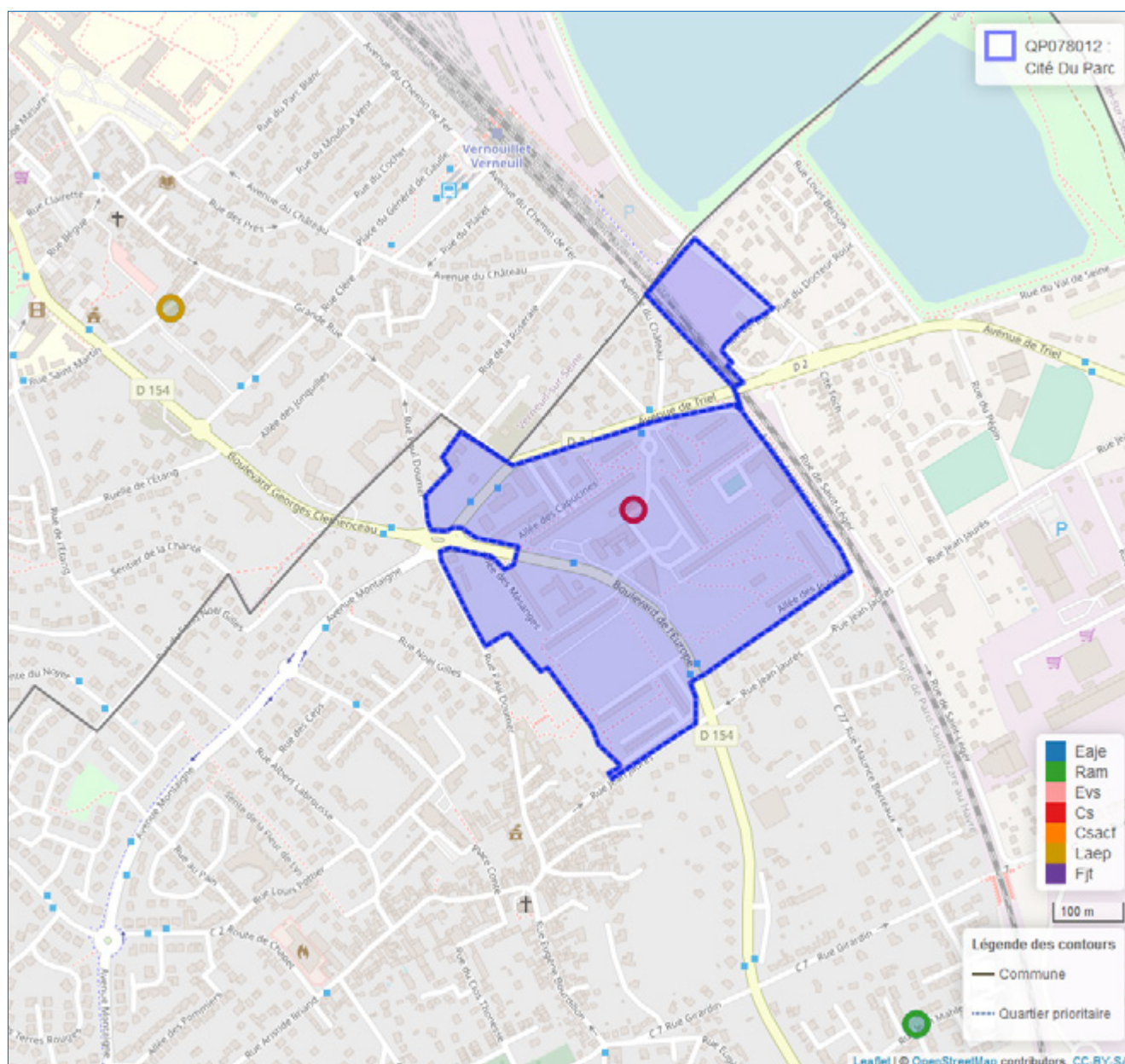

© Geofila® 2.0 IGN

Source : Caisse d'allocations familiales des Yvelines décembre 2020

1 Géolocalisation réalisée à partir des bases de données Omega et Sias 2020.

2 Un risque de recouvrement d'un équipement par un autre est possible, si ceux-ci se situent à la même adresse`

- Se référer à la carte interactive intégrée sur le site : www.ctrad-caf-idf.fr.



2. DONNÉES SOCIALES SUR LES ALLOCATAIRES

	Quartier			Commune(s)			Département		
	2016	2020	évolution des effectifs (en %)	2016	2020	évolution des effectifs (en %)	2016	2020	évolution des effectifs (en %)
QP078012									
Données de contexte sociodémographique									
Population Insee estimation 2013 et 2018	2 472	2 482	0,4	9 912	10 077	1,7	1 421 670	1 441 398	1,4
Allocataires	585	662	13,2	1 577	1 705	8,1	225 936	257 828	14,1
structure par âge des allocataires (en %) :									
moins de 25 ans	3,8	5,7	72,7	4,1	5,7	50,8	8,0	9,5	36,2
de 25 à 44 ans	55,2	52,0	6,5	60,1	57,1	2,7	59,0	56,4	8,9
de 45 à 59 ans	26,0	26,0	13,2	27,7	28,7	11,9	26,3	27,2	18,0
de 60 ans ou plus	15,0	16,3	22,7	8,1	8,4	12,5	6,7	6,9	18,0
structure familiale des allocataires (en %) :									
allocataires isolés	34,2	41,8	38,5	22,8	29,2	38,3	27,8	34,9	43,0
couples sans enfant	5,6	6,2	24,2	2,9	3,6	34,8	2,8	3,2	27,1
familles monoparentales	23,2	19,9	-2,9	16,4	15,1	-0,4	15,8	15,5	12,2
couples avec enfant(s)	36,9	32,0	-1,9	57,9	52,1	-2,7	53,5	46,4	-1,0
Familles allocataires :	352	344	-2,3	1 171	1 145	-2,2	156 647	159 778	2,0
avec 1 enfant (en %)	36,4	36,9	-0,8	21,6	21,1	-4,3	22,4	22,7	3,4
avec 2 enfants (en %)	33,8	30,8	-10,9	49,6	50,7	-	50,3	49,6	0,6
avec 3 enfants ou plus (en %)	29,8	32,3	5,7	28,8	28,1	-4,5	27,3	27,6	3,4
Enfants à charge	710	709	-0,1	2 534	2 479	-2,2	336 356	344 203	2,3
de moins de 3 ans (en %)	16,9	15,9	-5,8	13,9	13,1	-7,9	15,3	14,3	-4,2
de 3 à 5 ans (en %)	16,3	15,5	-5,2	15,7	14,5	-9,6	15,5	15,0	-0,6
de 6 à 15 ans (en %)	49,9	47,5	-4,8	53,6	55,5	1,3	53,0	53,8	4,0
de 16 à 17 ans (en %)	7,3	9,4	28,8	8,8	8,7	-3,2	8,5	8,7	5,0
de 18 à 25 ans (en %)	9,6	11,6	20,6	8,1	8,3	0,5	7,8	8,1	7,2
Population couverte	1 547	1 625	5,0	5 077	5 136	1,2	690 036	730 205	5,8
Données de contexte socioéconomique									
Bénéficiaires d'une aide au logement	394	408	3,6	526	540	2,7	82 166	91 164	11,0
location parc social (en %)	90,9	90,4	3,1	76,4	76,5	2,7	53,2	53,9	12,4
location parc privé (en %)	7,9	8,6	12,9	16,9	20,0	21,3	33,9	35,5	16,0
Bénéficiaires de compléments de revenus	137	181	32,1	275	333	21,1	33 886	43 261	27,7
part des allocataires percevant le revenu de solidarité active (en %)	16,6	20,2	38,1	12,6	14,5	24,1	9,4	11,0	33,3
part des allocataires percevant l'allocation adultes handicapés (en %)	6,8	7,1	17,5	4,8	5,0	13,2	5,6	5,8	18,1
part des allocataires percevant la prime d'activité (en %)	24,4	33,5	55,2	14,0	22,2	71,0	15,3	26,4	96,4
Allocataires sur population de référence du RUC*	515	588	14,2	1 476	1 607	8,9	208 791	238 831	14,4
dont allocataires dépendants des prestations à 50% ou plus	176	204	15,9	321	355	10,6	40 336	46 737	15,9
- dont allocataires dépendants de 50 à 74%	34,7	28,9	-3,3	25,2	20,8	-8,6	26,0	26,2	16,9
- dont allocataires dépendants de 75 à 100%	65,3	71,1	26,1	74,8	79,2	17,1	74,0	73,8	15,5
Structure familiale des allocataires dépendants à 50% ou plus									
allocataires isolés	46,0	46,6	17,3	50,5	52,1	14,2	57,1	59,1	19,8
couples sans enfant	2,3	2,0	-	2,2	2,3	14,3	2,7	2,5	7,5
familles monoparentales	33,0	30,9	8,6	28,7	27,3	5,4	23,8	23,4	14,0
couples avec enfant(s)	18,8	20,6	27,3	18,7	18,3	8,3	16,4	15,0	6,1

* Hors étudiants et allocataires ou conjoints âgés de 65 ans ou plus

Sources : Caisse d'allocations familiales des Yvelines, décembre 2016, 2020 & Insee, recensement 2013, 2018

3. SITUATION SOCIALE DU QUARTIER, ÉVOLUTION 2016 - 2020

	Population allocataire	Taux d'évolution 2016/2020
	662	13,2 %
	Données 2020	Évolution 2016/2020
Taux d'allocataires isolés :	41,8 %	
Nombre de bénéficiaires de compléments de revenus :	181	
Nombre d'allocataires dépendant des prestations à 50 % ou plus :	204	

Le quartier prioritaire de la politique de la ville « Cité Du Parc », situé dans la commune de Vernouillet, compte 662 allocataires, soit une évolution de +13,2 % entre 2016 et 2020. Dans une moindre mesure, sa population couverte, par au moins une prestation versée par la caf (1 625 personnes), a augmenté de +5,0 % sur cette période.

La population allocataire du quartier se distingue de celle de la commune, par une surreprésentation des allocataires de 60 ans ou plus (16,3 % contre 8,4 %) et une moindre représentation de ceux âgés de 45 à 59 ans (26,0 % contre 28,7 %) et surtout des 25-44 ans (52,0 % contre 57,1 %). Concernant la structure familiale de cette population, les allocataires sans enfant ont augmenté sur le quartier « Cité Du Parc », entre 2016 et 2020, notamment les isolés (+38,5 %), ce profil devient ainsi majoritaire parmi l'ensemble des allocataires de ce territoire. Le taux de familles allocataires devient ainsi nettement inférieur à celui du niveau communal (51,9 % contre 67,2 %). Par ailleurs, ce quartier détient toujours un assez faible taux de familles nombreuses (32,3 %) parmi l'ensemble des familles allocataires comparativement au niveau *supra* et à l'ensemble des quartiers prioritaires du département.

Ce quartier compte 408 bénéficiaires d'une aide au logement, représentant 61,6 % de l'ensemble des allocataires de ce territoire, soit une hausse de +3,6 % du nombre de bénéficiaires depuis 2016. La grande majorité de ces allocataires réside dans le parc social (90,4 %).

Concernant les compléments de revenus, les allocataires du revenu de solidarité active, de l'allocation aux adultes handicapés et de la prime d'activité ont augmenté entre 2016 et 2020, respectivement de +38,1 %, +17,5 % et +55,2 %, cette dernière hausse plus significative est notamment liée aux modifications réglementaires relatives à cette prestation, intervenues sur la période observée. Au total, 181 allocataires perçoivent un complément de revenus, soit 27,3 % des allocataires de ce territoire, taux supérieur de +7,8 points à celui de la commune. Enfin, parmi les allocataires dans le champ des revenus du quartier « Cité Du Parc », le nombre de dépendants des prestations à 50 % ou plus, connaît une hausse de +15,9 % depuis 2016. Le taux de ces allocataires reste ainsi nettement supérieur à celui de la commune (34,7 % et 22,1 %). ■

QP078013

CENTRE-SUD

COMMUNE : LIMAY

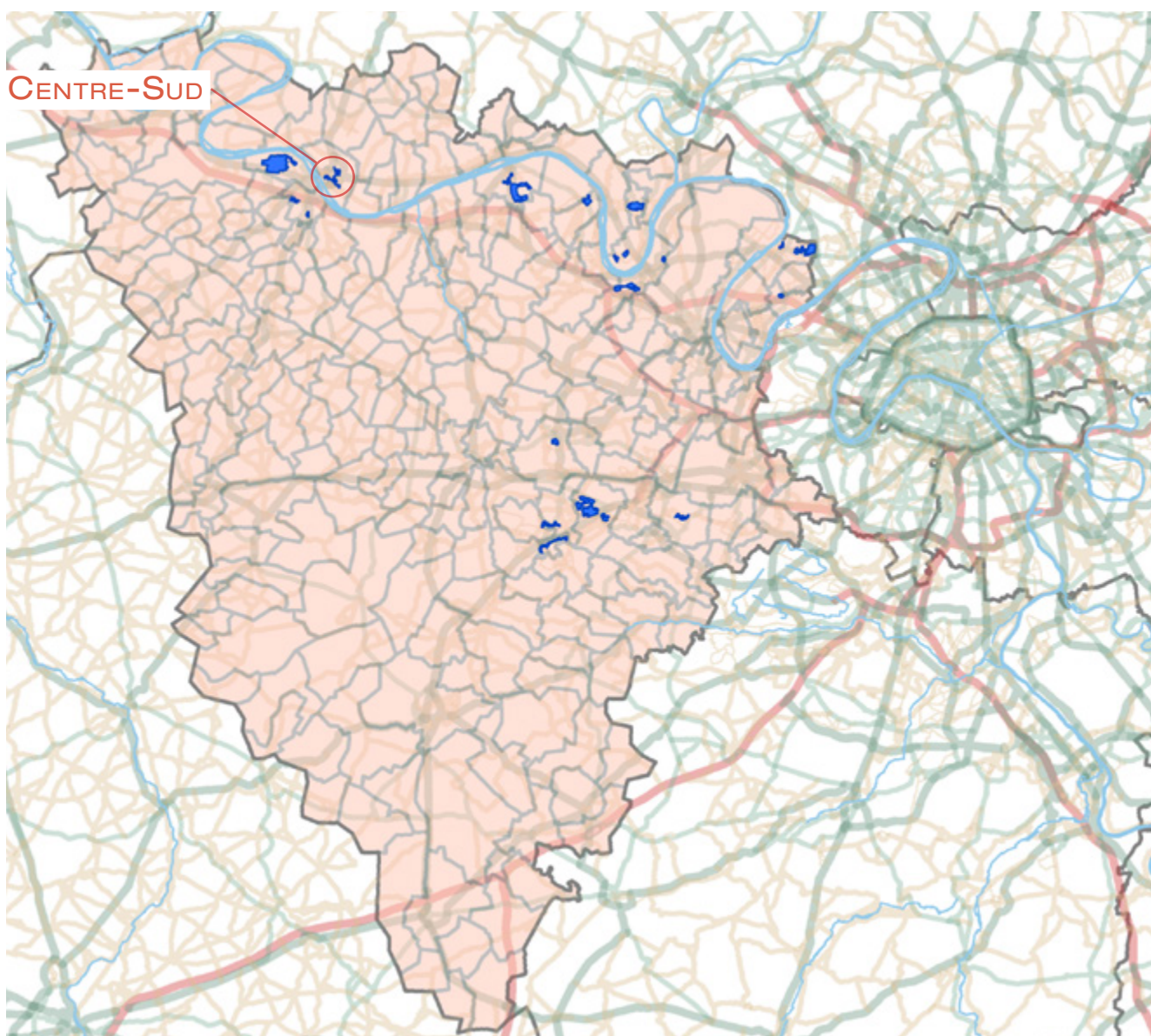

1. LES ÉQUIPEMENTS SOCIAUX FINANCÉS PAR LA CAF

- Les structures «petite enfance» : équipements d'accueil du jeune enfant (Eaje) et relais assistants maternels (Ram)
- Les structures «animation de la vie sociale» : centres sociaux (Cs) et espaces de vie sociale (Evs)
- Les structures «parentalité» : centres sociaux proposant une animation collective famille (Csacf) et lieux d'accompagnement enfants-parents (Laep)
- Les structures «jeunesse» : foyers de jeunes travailleurs (Fjt)

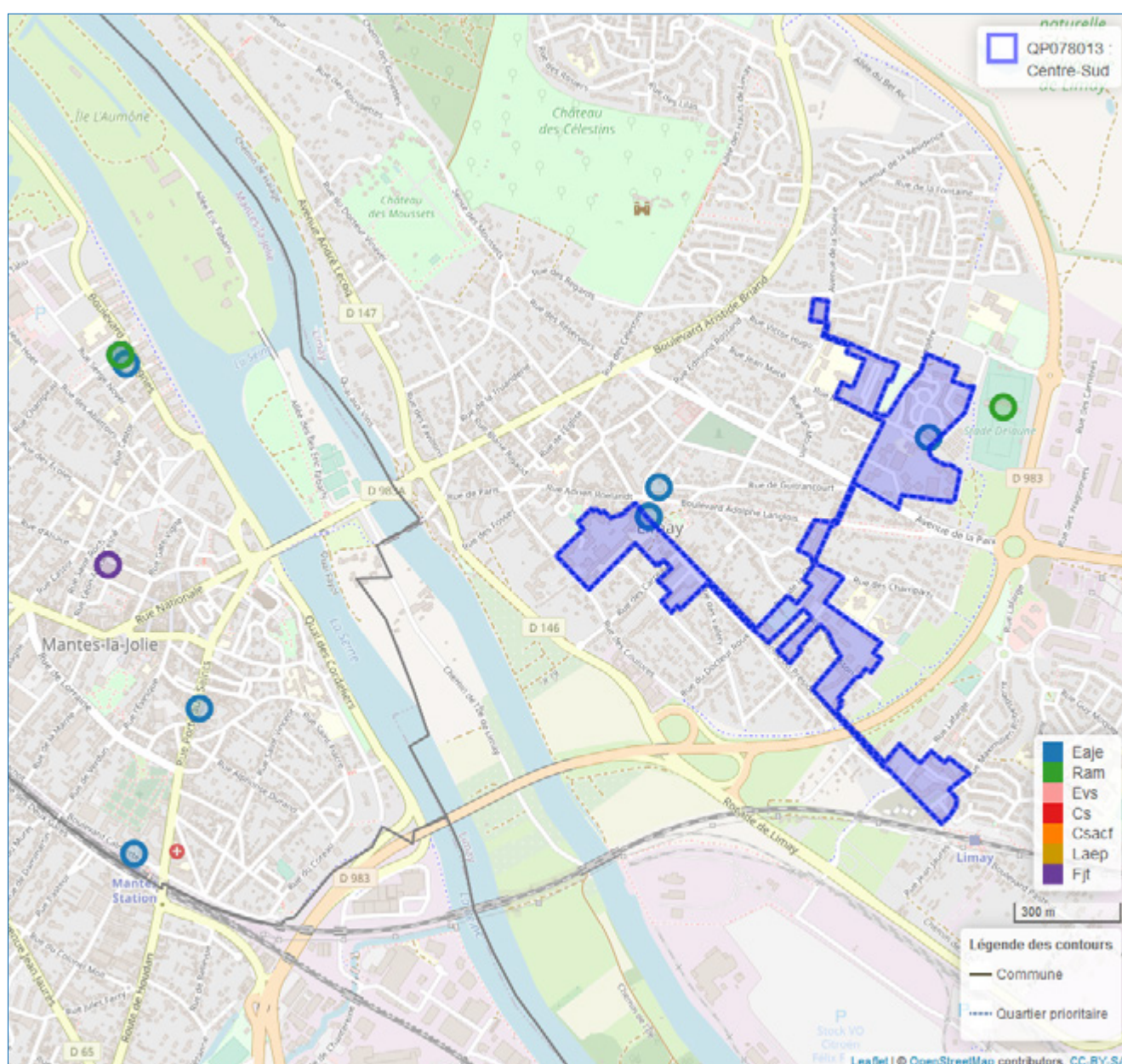

© Geofila® 2.0 IGN

Source : Caisse d'allocations familiales des Yvelines décembre 2020

1 Géolocalisation réalisée à partir des bases de données Omega et Sias 2020.

2 Un risque de recouvrement d'un équipement par un autre est possible, si ceux-ci se situent à la même adresse`

- Se référer à la carte interactive intégrée sur le site : www.ctrad-caf-idf.fr.



2. DONNÉES SOCIALES SUR LES ALLOCATAIRES

	Quartier			Commune(s)			Département		
	2016	2020	évolution des effectifs (en %)	2016	2020	évolution des effectifs (en %)	2016	2020	évolution des effectifs (en %)
QP078013									
Données de contexte sociodémographique									
Population Insee estimation 2013 et 2018	3 503	3 720	6,2	16 144	17 147	6,2	1 421 670	1 441 398	1,4
Allocataires	914	1 274	39,4	3 638	4 310	18,5	225 936	257 828	14,1
structure par âge des allocataires (en %) :									
moins de 25 ans	4,8	3,6	4,5	6,8	6,3	10,5	8,0	9,5	36,2
de 25 à 44 ans	52,7	53,7	41,9	59,0	58,5	17,3	59,0	56,4	8,9
de 45 à 59 ans	27,1	29,5	51,6	25,8	26,8	23,3	26,3	27,2	18,0
de 60 ans ou plus	15,1	13,0	20,3	8,4	8,3	18,1	6,7	6,9	18,0
structure familiale des allocataires (en %) :									
allocataires isolés	37,4	45,7	70,2	31,4	39,2	47,9	27,8	34,9	43,0
couples sans enfant	5,4	4,8	24,5	3,9	4,0	21,0	2,8	3,2	27,1
familles monoparentales	19,3	16,9	22,2	17,9	15,9	5,4	15,8	15,5	12,2
couples avec enfant(s)	38,0	32,7	19,9	46,8	40,9	3,5	53,5	46,4	-1,0
Familles allocataires :	523	631	20,7	2 353	2 448	4,0	156 647	159 778	2,0
avec 1 enfant (en %)	29,3	26,5	9,2	25,1	24,7	2,5	22,4	22,7	3,4
avec 2 enfants (en %)	31,5	29,0	10,9	38,7	36,3	-2,5	50,3	49,6	0,6
avec 3 enfants ou plus (en %)	39,2	44,5	37,1	36,2	39,0	12,1	27,3	27,6	3,4
Enfants à charge	1 219	1 564	28,3	5 397	5 770	6,9	336 356	344 203	2,3
de moins de 3 ans (en %)	17,4	16,0	18,4	16,8	15,0	-4,3	15,3	14,3	-4,2
de 3 à 5 ans (en %)	17,7	16,9	22,7	16,4	16,1	5,0	15,5	15,0	-0,6
de 6 à 15 ans (en %)	48,9	49,6	30,0	50,3	51,9	10,3	53,0	53,8	4,0
de 16 à 17 ans (en %)	6,8	7,6	43,4	8,1	8,1	7,3	8,5	8,7	5,0
de 18 à 25 ans (en %)	9,2	9,8	37,5	8,4	8,9	12,3	7,8	8,1	7,2
Population couverte	2 533	3 321	31,1	10 884	12 021	10,4	690 036	730 205	5,8
Données de contexte socioéconomique									
Bénéficiaires d'une aide au logement	685	816	19,1	1 833	1 936	5,6	82 166	91 164	11,0
location parc social (en %)	76,6	80,9	25,7	63,0	63,5	6,5	53,2	53,9	12,4
location parc privé (en %)	2,5	2,7	29,4	15,7	18,8	26,8	33,9	35,5	16,0
Bénéficiaires de compléments de revenus	247	420	70,0	880	1 226	39,3	33 886	43 261	27,7
part des allocataires percevant le revenu de solidarité active (en %)	21,3	27,1	76,9	15,5	19,9	52,1	9,4	11,0	33,3
part des allocataires percevant l'allocation adultes handicapés (en %)	5,7	5,9	44,2	8,7	8,5	16,5	5,6	5,8	18,1
part des allocataires percevant la prime d'activité (en %)	24,0	37,0	115,5	19,9	33,2	97,8	15,3	26,4	96,4
Allocataires sur population de référence du RUC*	815	1 152	41,3	3 420	4 078	19,2	208 791	238 831	14,4
dont allocataires dépendants des prestations à 50% ou plus	309	462	49,5	1 040	1 281	23,2	40 336	46 737	15,9
- dont allocataires dépendants de 50 à 74%	29,8	32,3	62,0	24,4	24,9	25,6	26,0	26,2	16,9
- dont allocataires dépendants de 75 à 100%	70,2	67,7	44,2	75,6	75,1	22,4	74,0	73,8	15,5
Structure familiale des allocataires dépendants à 50% ou plus									
allocataires isolés	46,3	52,8	70,6	50,9	55,8	35,2	57,1	59,1	19,8
couples sans enfant	2,9	2,6	33,3	2,8	2,3	-	2,7	2,5	7,5
familles monoparentales	25,2	24,0	42,3	24,1	22,9	16,7	23,8	23,4	14,0
couples avec enfant(s)	25,6	20,6	20,3	22,2	19,0	5,6	16,4	15,0	6,1

* Hors étudiants et allocataires ou conjoints âgés de 65 ans ou plus

Sources : Caisse d'allocations familiales des Yvelines, décembre 2016, 2020 & Insee, recensement 2013, 2018

3. SITUATION SOCIALE DU QUARTIER, ÉVOLUTION 2016 - 2020

	Population allocataire	Taux d'évolution 2016/2020
	1 274	39,4 %
	Données 2020	Évolution 2016/2020
Taux d'allocataires isolés :	45,7 %	
Nombre de bénéficiaires de compléments de revenus :	420	
Nombre d'allocataires dépendant des prestations à 50 % ou plus :	462	

Le quartier prioritaire de la politique de la ville « Centre-Sud », situé dans la commune de Limay, compte 1 274 allocataires, soit une évolution de +39,4 % entre 2016 et 2020. Dans une moindre mesure, sa population couverte, par au moins une prestation versée par la caf (3 321 personnes), a augmenté de +31,1 % sur cette période.

La population allocataire du quartier reste relativement plus âgée que celle de la commune, avec une surreprésentation des allocataires de 60 ans ou plus (13,0 % contre 8,3 %) et des 45-59 ans (29,5 % contre 26,8 %) ainsi qu'une moindre représentation des 25-44 ans (53,7 % contre 58,5 %). Sa structure familiale se distingue par une part plus importante des isolés (45,7 % contre 39,2 %). Ce profil d'allocataires a progressé de +70,2 % entre 2016 et 2020. *A contrario*, la part des couples avec enfant(s) a baissé de -5,3 points sur la période observée et apparaît nettement plus faible que celle du niveau *supra* (32,7 % contre 40,9 %). Les familles nombreuses, parmi les familles allocataires, sont toujours prédominantes dans le quartier (44,5 % contre 39,0 % au niveau de la commune).

Ce quartier compte 816 bénéficiaires d'une aide au logement, représentant 64,1 % de l'ensemble des allocataires de ce territoire, soit une hausse de +19,1 % du nombre de bénéficiaires depuis 2016. La majorité de ces allocataires réside dans le parc social (80,9 %).

Concernant les compléments de revenus, les parts des allocataires du revenu de solidarité active (Rsa), et de la prime d'activité ont augmenté entre 2016 et 2020, respectivement de +5,8 et +13,0 points, cette dernière hausse plus significative est notamment liée aux modifications réglementaires relatives à cette prestation, intervenues sur la période observée. La part des allocataires du quartier, percevant le Rsa, est nettement supérieure à celle du niveau *supra* (27,1 % contre 19,9 %). En revanche, le taux de bénéficiaires de l'allocation aux adultes handicapés est resté stable (5,9 %). Au total, 420 allocataires perçoivent un complément de revenus, soit 33,0 % de l'ensemble des allocataires de ce territoire, taux supérieur de +4,6 points à celui de la commune. Enfin, parmi les allocataires dans le champ des revenus du quartier « Centre-Sud », le nombre de dépendants des prestations à 50 % ou plus, connaît une hausse de +49,5 % depuis 2016. Le taux de ces allocataires reste nettement supérieur à celui de la commune (40,1 % et 31,4 %). ■

QP078014

ALOUETTES

COMMUNE : CARRIÈRES-SUR-SEINE

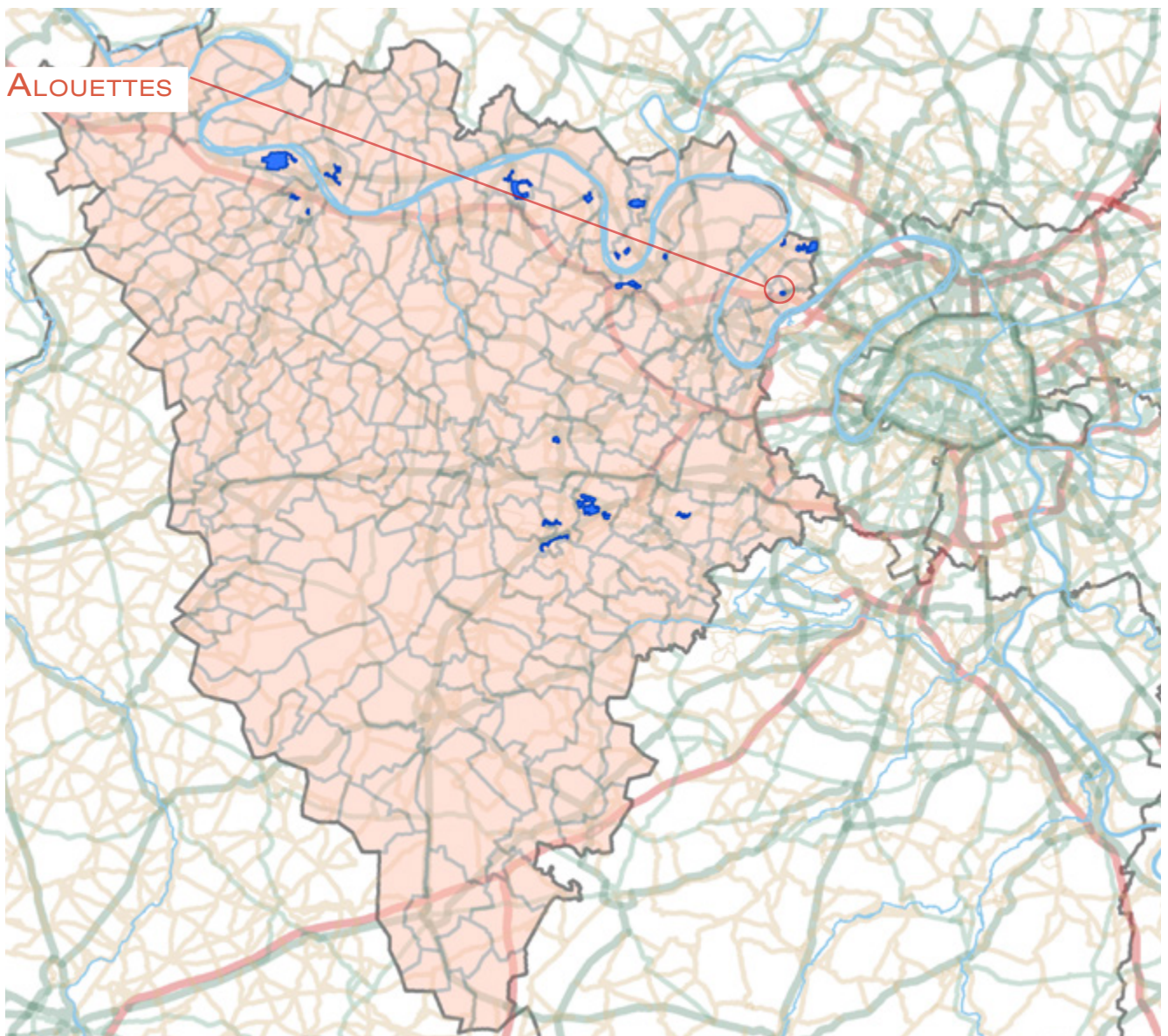

1. LES ÉQUIPEMENTS SOCIAUX FINANCÉS PAR LA CAF

- Les structures «petite enfance» : équipements d'accueil du jeune enfant (Eaje) et relais assistants maternels (Ram)
- Les structures «animation de la vie sociale» : centres sociaux (Cs) et espaces de vie sociale (Evs)
- Les structures «parentalité» : centres sociaux proposant une animation collective famille (Csact) et lieux d'accompagnement enfants-parents (Laep)
- Les structures «jeunesse» : foyers de jeunes travailleurs (Fjt)

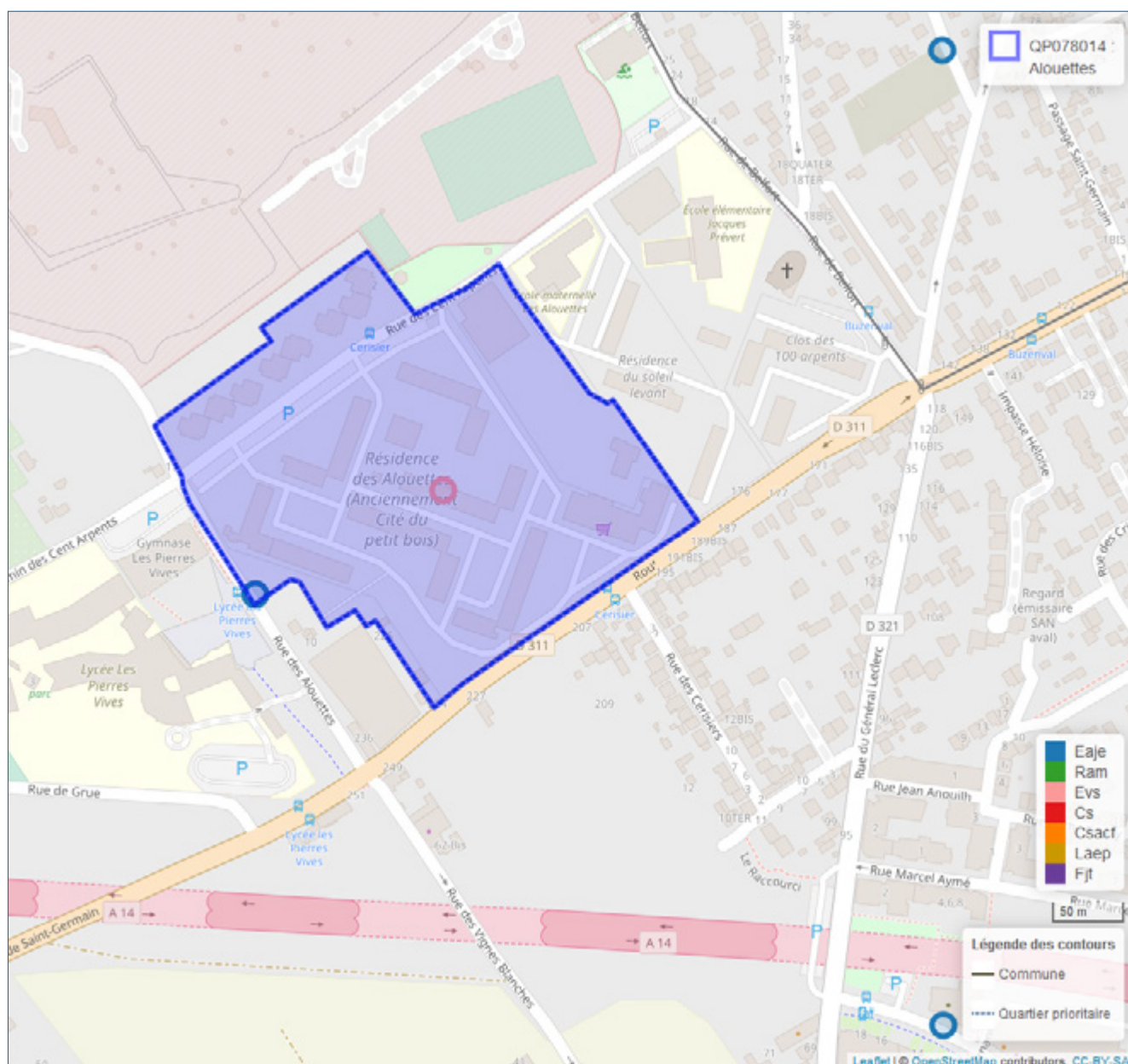

© Geofila® 2.0 IGN

Source : Caisse d'allocations familiales des Yvelines décembre 2020

1 Géolocalisation réalisée à partir des bases de données Omega et Sias 2020.

2 Un risque de recouvrement d'un équipement par un autre est possible, si ceux-ci se situent à la même adresse`

- Se référer à la carte interactive intégrée sur le site : www.ctrad-caf-idf.fr.

2. DONNÉES SOCIALES SUR LES ALLOCATAIRES

	Quartier			Commune(s)			Département		
	2016	2020	évolution des effectifs (en %)	2016	2020	évolution des effectifs (en %)	2016	2020	évolution des effectifs (en %)
QP078014									
Données de contexte sociodémographique									
Population Insee estimation 2013 et 2018	1 906	1 625	-14,7	15 252	15 003	-1,6	1 421 670	1 441 398	1,4
Allocataires	379	307	-19,0	2 240	2 508	12,0	225 936	257 828	14,1
structure par âge des allocataires (en %) :									
moins de 25 ans	1,8	4,2	85,7	6,4	7,6	32,6	8,0	9,5	36,2
de 25 à 44 ans	52,8	49,5	-24,0	59,7	55,1	3,4	59,0	56,4	8,9
de 45 à 59 ans	29,6	32,2	-11,6	29,2	31,9	22,5	26,3	27,2	18,0
de 60 ans ou plus	15,8	14,0	-28,3	4,7	5,3	24,5	6,7	6,9	18,0
structure familiale des allocataires (en %) :									
allocataires isolés	28,8	34,9	-1,8	22,2	31,4	58,4	27,8	34,9	43,0
couples sans enfant	3,7	4,9	7,1	2,0	3,0	66,7	2,8	3,2	27,1
familles monoparentales	24,0	19,2	-35,2	14,4	13,7	6,8	15,8	15,5	12,2
couples avec enfant(s)	43,5	41,0	-23,6	61,4	51,9	-5,4	53,5	46,4	-1,0
Familles allocataires :	256	185	-27,7	1 698	1 646	-3,1	156 647	159 778	2,0
avec 1 enfant (en %)	23,8	20,5	-37,7	18,1	18,3	-1,9	22,4	22,7	3,4
avec 2 enfants (en %)	34,0	33,0	-29,9	56,7	58,7	0,5	50,3	49,6	0,6
avec 3 enfants ou plus (en %)	42,2	46,5	-20,4	25,2	22,9	-11,9	27,3	27,6	3,4
Enfants à charge	621	466	-25,0	3 638	3 470	-4,6	336 356	344 203	2,3
de moins de 3 ans (en %)	13,2	12,9	-26,8	12,8	11,5	-14,2	15,3	14,3	-4,2
de 3 à 5 ans (en %)	15,9	13,1	-38,4	14,8	12,8	-17,6	15,5	15,0	-0,6
de 6 à 15 ans (en %)	51,2	52,8	-22,6	55,8	56,6	-3,2	53,0	53,8	4,0
de 16 à 17 ans (en %)	9,8	7,9	-39,3	9,3	9,5	-2,7	8,5	8,7	5,0
de 18 à 25 ans (en %)	9,8	13,3	1,6	7,4	9,7	24,9	7,8	8,1	7,2
Population couverte	1 178	913	-22,5	7 297	7 351	0,7	690 036	730 205	5,8
Données de contexte socioéconomique									
Bénéficiaires d'une aide au logement	234	188	-19,7	640	675	5,5	82 166	91 164	11,0
location parc social (en %)	100,0	100,0	-19,7	48,0	47,4	4,2	53,2	53,9	12,4
location parc privé (en %)	-	-	-	43,1	46,2	13,0	33,9	35,5	16,0
Bénéficiaires de compléments de revenus	90	68	-24,4	279	468	67,7	33 886	43 261	27,7
part des allocataires percevant le revenu de solidarité active (en %)	17,2	15,3	-27,7	7,3	13,6	108,6	9,4	11,0	33,3
part des allocataires percevant l'allocation adultes handicapés (en %)	6,6	6,8	-16,0	5,2	5,1	10,3	5,6	5,8	18,1
part des allocataires percevant la prime d'activité (en %)	20,1	34,5	39,5	12,1	21,7	101,9	15,3	26,4	96,4
Allocataires sur population de référence du RUC*	339	277	-18,3	2 109	2 377	12,7	208 791	238 831	14,4
dont allocataires dépendants des prestations à 50% ou plus	103	83	-19,4	332	508	53,0	40 336	46 737	15,9
- dont allocataires dépendants de 50 à 74%	32,0	34,9	-12,1	25,0	18,3	12,0	26,0	26,2	16,9
- dont allocataires dépendants de 75 à 100%	68,0	65,1	-22,9	75,0	81,7	66,7	74,0	73,8	15,5
Structure familiale des allocataires dépendants à 50% ou plus									
allocataires isolés	38,8	39,8	-17,5	59,0	59,4	54,1	57,1	59,1	19,8
couples sans enfant	2,9	3,6	-	3,3	4,1	90,9	2,7	2,5	7,5
familles monoparentales	39,8	34,9	-29,3	24,7	19,5	20,7	23,8	23,4	14,0
couples avec enfant(s)	18,4	21,7	-5,3	13,0	16,9	100,0	16,4	15,0	6,1

* Hors étudiants et allocataires ou conjoints âgés de 65 ans ou plus

Sources : Caisse d'allocations familiales des Yvelines, décembre 2016, 2020 & Insee, recensement 2013, 2018

3. SITUATION SOCIALE DU QUARTIER, ÉVOLUTION 2016 - 2020

	Population allocataire	Taux d'évolution 2016/2020
	307	-19,0 %
	Données 2020	Évolution 2016/2020
Taux d'allocataires isolés :	34,9 %	↓
Nombre de bénéficiaires de compléments de revenus :	68	↓
Nombre d'allocataires dépendant des prestations à 50 % ou plus :	83	↓

Le quartier prioritaire de la politique de la ville « Alouettes », situé dans la commune de Carrières-sur-Seine, compte 307 allocataires, soit une baisse de -19,0 % entre 2016 et 2020. Sa population couverte, par au moins une prestation versée par la caf (913 personnes), a encore plus fortement baissé sur cette période (-22,5 %).

Concernant la structure par âge de la population allocataire de ce quartier, la part des seniors de 60 ans ou plus est toujours plus prégnante que celle observée au niveau communal (14,0 % contre 5,3 %). Dans un contexte de baisse de l'ensemble de la population allocataire du quartier « Alouettes », entre 2016 et 2020, force est de constater que le nombre d'isolés (-1,8 %) diminue bien plus faiblement que celui des familles allocataires : -35,2 % pour les familles monoparentales et -23,6 % pour les couples avec enfant(s) conférant à ce quartier un profil un peu moins familial de sa population allocataire, comparativement à celle de 2016. Cependant, la part nettement majoritaire des familles allocataires reste moindre que celle de l'échelon communal : 60,3 % contre 65,6 %. Cependant, les familles nombreuses sont toujours sur-représentées dans le quartier (46,5 % contre 22,9 % au niveau *supra*).

Ce quartier compte 188 bénéficiaires d'une aide au logement, représentant 61,2 % de l'ensemble des allocataires de ce territoire, soit une baisse de -19,7 % du nombre de bénéficiaires depuis 2016.

Concernant les compléments de revenus, seuls les effectifs des bénéficiaires de la prime d'activité ont augmenté entre 2016 et 2020 de +39,5 %, hausse liée en grande partie aux modifications réglementaires relatives à cette prestation, et intervenues sur la période observée. En revanche, les parts des allocataires du revenu de solidarité active et de l'allocation aux adultes handicapés, sont dorénavant plus proches de celles de la commune, respectivement 15,3 % contre 13,6 % et 6,8 % contre 5,1 %. Au total, 68 allocataires perçoivent un complément de revenus, soit 22,1 % des allocataires de ce territoire, taux supérieur de +3,4 points à celui de la commune¹. Enfin, parmi les allocataires dans le champ des revenus du quartier « Alouettes », le nombre de dépendants des prestations à 50 % ou plus, connaît une baisse de -19,4 % depuis 2016. Le taux de ces allocataires reste cependant supérieur à celui de la commune (30,0 % et 21,4 %). ■

¹- Les hausses sont d'autant plus marquées que les effectifs étaient faibles en 2016 (68 allocataires percevant un complément de revenus).

QP078015

PLATEAU

COMMUNE : SARTROUVILLE

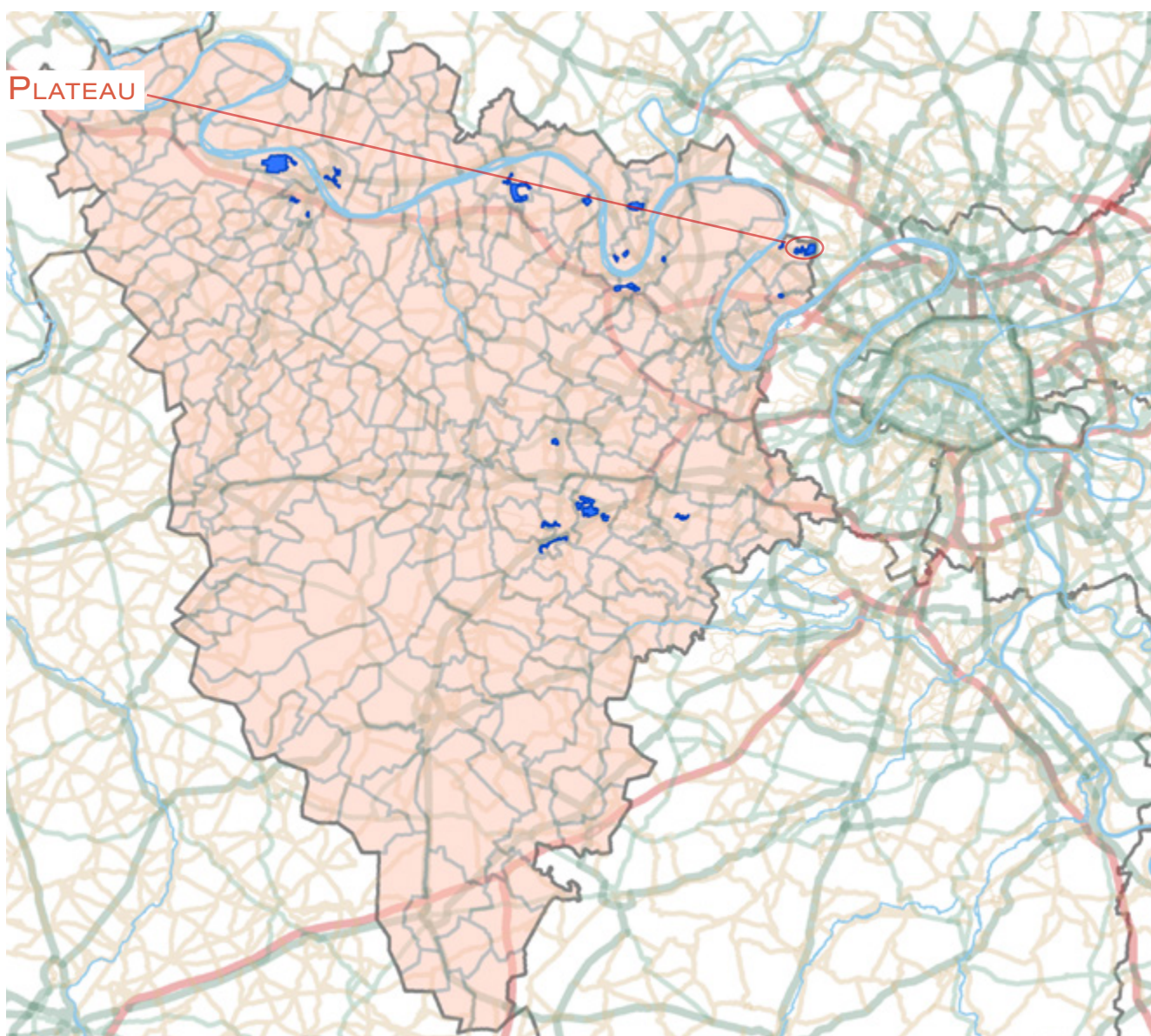

1. LES ÉQUIPEMENTS SOCIAUX FINANCÉS PAR LA CAF

- Les structures «petite enfance» : équipements d'accueil du jeune enfant (Eaje) et relais assistants maternels (Ram)
- Les structures «animation de la vie sociale» : centres sociaux (Cs) et espaces de vie sociale (Evs)
- Les structures «parentalité» : centres sociaux proposant une animation collective famille (Csacf) et lieux d'accompagnement enfants-parents (Laep)
- Les structures «jeunesse» : foyers de jeunes travailleurs (Fjt)

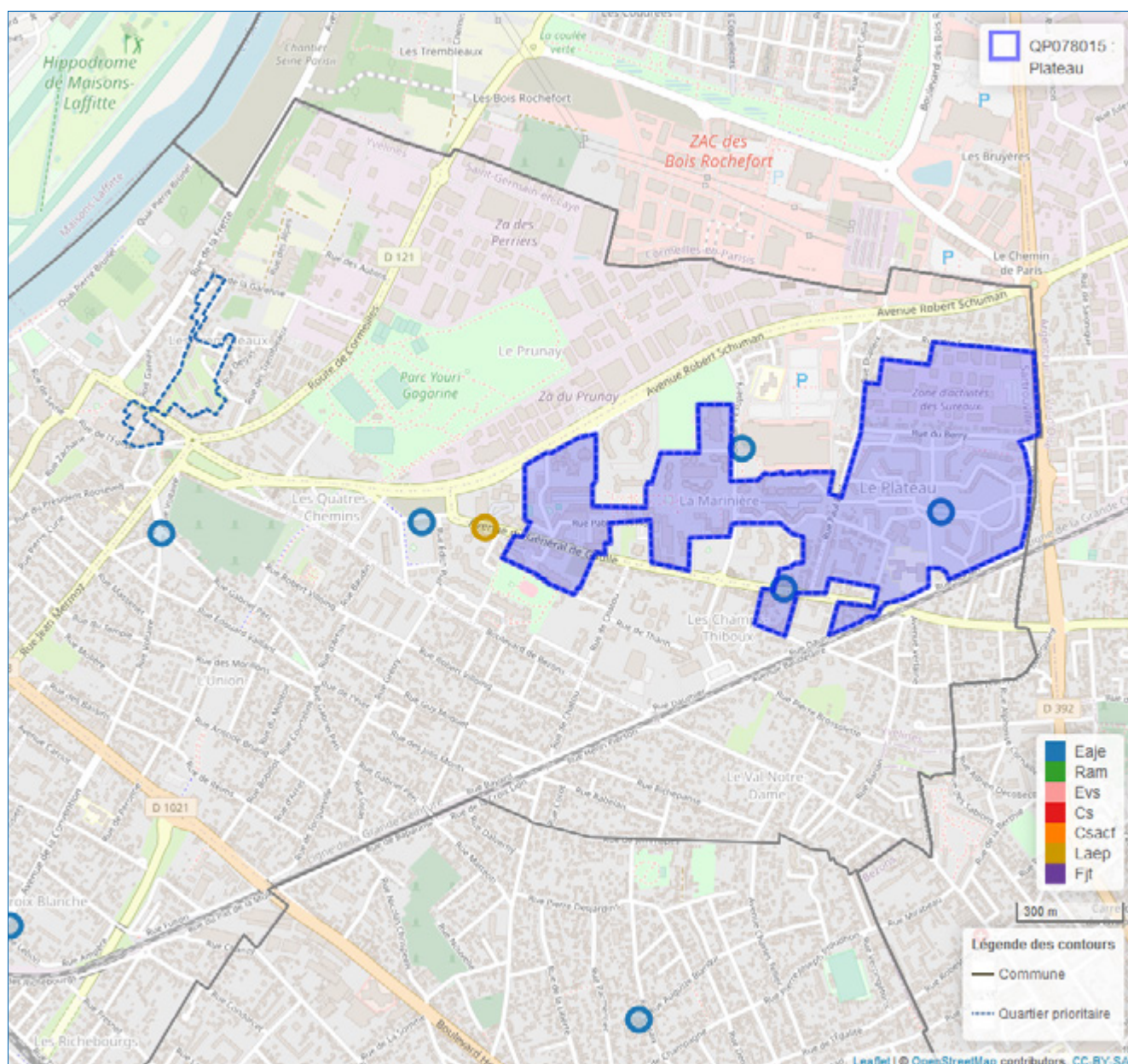

© Geofila® 2.0 IGN

Source : Caisse d'allocations familiales des Yvelines décembre 2020

1 Géolocalisation réalisée à partir des bases de données Omega et Sias 2020.

2 Un risque de recouvrement d'un équipement par un autre est possible, si ceux-ci se situent à la même adresse`

- Se référer à la carte interactive intégrée sur le site : www.ctrad-caf-idf.fr.



2. DONNÉES SOCIALES SUR LES ALLOCATAIRES

	Quartier			Commune(s)			Département		
	2016	2020	évolution des effectifs (en %)	2016	2020	évolution des effectifs (en %)	2016	2020	évolution des effectifs (en %)
QP078015									
Données de contexte sociodémographique									
Population Insee estimation 2013 et 2018	8 697	8 735	0,4	51 747	52 269	1,0	1 421 670	1 441 398	1,4
Allocataires	2 039	2 168	6,3	9 286	10 367	11,6	225 936	257 828	14,1
structure par âge des allocataires (en %) :									
moins de 25 ans	3,4	4,9	51,4	5,6	6,8	34,0	8,0	9,5	36,2
de 25 à 44 ans	49,9	45,8	-2,5	58,6	56,6	7,7	59,0	56,4	8,9
de 45 à 59 ans	33,0	34,1	10,1	27,0	27,4	13,0	26,3	27,2	18,0
de 60 ans ou plus	13,6	15,1	17,6	8,7	9,3	19,0	6,7	6,9	18,0
structure familiale des allocataires (en %) :									
allocataires isolés	31,8	40,9	36,9	28,9	37,0	43,1	27,8	34,9	43,0
couples sans enfant	5,6	4,6	-13,0	3,7	3,4	0,9	2,8	3,2	27,1
familles monoparentales	20,5	17,7	-8,4	16,2	14,7	0,9	15,8	15,5	12,2
couples avec enfant(s)	42,0	36,8	-7,0	51,2	45,0	-1,9	53,5	46,4	-1,0
Familles allocataires :	1 276	1 181	-7,4	6 258	6 181	-1,2	156 647	159 778	2,0
avec 1 enfant (en %)	25,9	23,9	-14,8	26,6	25,7	-4,4	22,4	22,7	3,4
avec 2 enfants (en %)	34,0	34,6	-5,8	47,6	48,1	-0,2	50,3	49,6	0,6
avec 3 enfants ou plus (en %)	40,0	41,5	-4,1	25,9	26,2	0,2	27,3	27,6	3,4
Enfants à charge	2 982	2 824	-5,3	13 090	13 039	-0,4	336 356	344 203	2,3
de moins de 3 ans (en %)	14,4	12,8	-16,0	18,0	16,4	-9,3	15,3	14,3	-4,2
de 3 à 5 ans (en %)	14,8	13,6	-12,9	16,5	15,6	-6,0	15,5	15,0	-0,6
de 6 à 15 ans (en %)	51,3	52,4	-3,2	49,7	51,2	2,5	53,0	53,8	4,0
de 16 à 17 ans (en %)	9,2	9,3	-4,4	7,9	8,2	4,4	8,5	8,7	5,0
de 18 à 25 ans (en %)	10,3	11,9	9,4	7,9	8,7	8,8	7,8	8,1	7,2
Population couverte	6 011	5 913	-1,6	27 498	28 443	3,4	690 036	730 205	5,8
Données de contexte socioéconomique									
Bénéficiaires d'une aide au logement	1 286	1 231	-4,3	3 891	3 899	0,2	82 166	91 164	11,0
location parc social (en %)	94,8	92,6	-6,5	64,5	61,6	-4,3	53,2	53,9	12,4
location parc privé (en %)	3,7	5,6	43,8	23,7	27,3	15,2	33,9	35,5	16,0
Bénéficiaires de compléments de revenus	567	597	5,3	1 732	2 146	23,9	33 886	43 261	27,7
part des allocataires percevant le revenu de solidarité active (en %)	19,5	18,5	1,0	12,3	13,8	25,0	9,4	11,0	33,3
part des allocataires percevant l'allocation adultes handicapés (en %)	8,3	9,0	15,4	6,4	6,9	21,8	5,6	5,8	18,1
part des allocataires percevant la prime d'activité (en %)	21,5	33,3	64,7	17,5	28,2	80,0	15,3	26,4	96,4
Allocataires sur population de référence du RUC*	1 853	1 937	4,5	8 657	9 666	11,7	208 791	238 831	14,4
dont allocataires dépendants des prestations à 50% ou plus	682	644	-5,6	2 039	2 251	10,4	40 336	46 737	15,9
- dont allocataires dépendants de 50 à 74%	29,5	30,4	-2,5	26,8	25,1	3,1	26,0	26,2	16,9
- dont allocataires dépendants de 75 à 100%	70,5	69,6	-6,9	73,2	74,9	13,1	74,0	73,8	15,5
Structure familiale des allocataires dépendants à 50% ou plus									
allocataires isolés	43,7	48,4	4,7	53,3	59,8	23,8	57,1	59,1	19,8
couples sans enfant	1,9	2,0	-	2,3	1,8	-13,0	2,7	2,5	7,5
familles monoparentales	27,9	24,7	-16,3	24,9	21,3	-5,5	23,8	23,4	14,0
couples avec enfant(s)	26,5	24,8	-11,6	19,6	17,1	-3,3	16,4	15,0	6,1

* Hors étudiants et allocataires ou conjoints âgés de 65 ans ou plus

Sources : Caisse d'allocations familiales des Yvelines, décembre 2016, 2020 & Insee, recensement 2013, 2018

3. SITUATION SOCIALE DU QUARTIER, ÉVOLUTION 2016 - 2020

	Population allocataire	Taux d'évolution 2016/2020
	2 168	6,3 %
	Données 2020	Évolution 2016/2020
Taux d'allocataires isolés :	40,9 %	
Nombre de bénéficiaires de compléments de revenus :	597	
Nombre d'allocataires dépendant des prestations à 50 % ou plus :	644	

Le quartier prioritaire de la politique de la ville « Plateau », situé dans la commune de Sartrouville, compte 2 168 allocataires, soit une évolution de +6,3 % entre 2016 et 2020. En revanche, sa population couverte, par au moins une prestation versée par la caf (5 913 personnes), a baissé de -1,6 % sur cette période.

La structure par âge de la population allocataire du quartier s'éloigne du modèle communal au regard des parts plus importantes des allocataires de 45 à 59 ans (34,1 % contre 27,4 %) et des 60 ans ou plus (15,1 % contre 9,3 %), ainsi qu'une part plus faible des 25-44 ans (45,8 % contre 56,6 %). Avec une hausse de +36,9 % des allocataires isolés entre 2016 et 2020 et une baisse des autres profils sur cette même période, la structure familiale du quartier se distingue toujours de celle de la commune par une sous-représentation des couples avec enfant(s) (36,8 % contre 45,0 %). Cependant, les familles monoparentales restent plus représentées (17,7 % contre 14,7 %). La part des familles allocataires reste majoritaire (54,5 %), même si elle a baissé de -8,1 points sur la période étudiée. Parmi ces familles, celles ayant 3 enfants ou plus restent prédominantes (41,5 %).

Ce quartier compte 1 231 bénéficiaires d'une aide au logement, représentant 56,8 % de l'ensemble des allocataires de ce territoire, soit une baisse de -4,3 % du nombre de bénéficiaires depuis 2016. La majeure partie de ceux-ci réside dans le parc social (92,6 %).

Concernant les compléments de revenus, l'ensemble des bénéficiaires a augmenté de +5,3 %. Cependant les allocataires du revenu de solidarité active n'ont progressé que de +1,0 % quand ceux de la prime d'activité ont augmenté de +64,7 % entre 2016 et 2020 ; cette hausse plus significative est liée en grande partie aux modifications réglementaires relatives à cette prestation, et intervenues sur la période observée. Au total, 597 allocataires perçoivent un complément de revenus, soit 27,5 % des allocataires de ce territoire, taux supérieur de +6,8 points à celui de la commune. Enfin, parmi les allocataires dans le champ des revenus du quartier « Plateau », le nombre de dépendants des prestations à 50 % ou plus, connaît une baisse de -5,6 % depuis 2016. Le taux de ces allocataires reste cependant nettement supérieur à celui de la commune (33,2 % et 23,3 %). ■

QP078016

VIEUX PAYS

COMMUNE : SARTROUVILLE

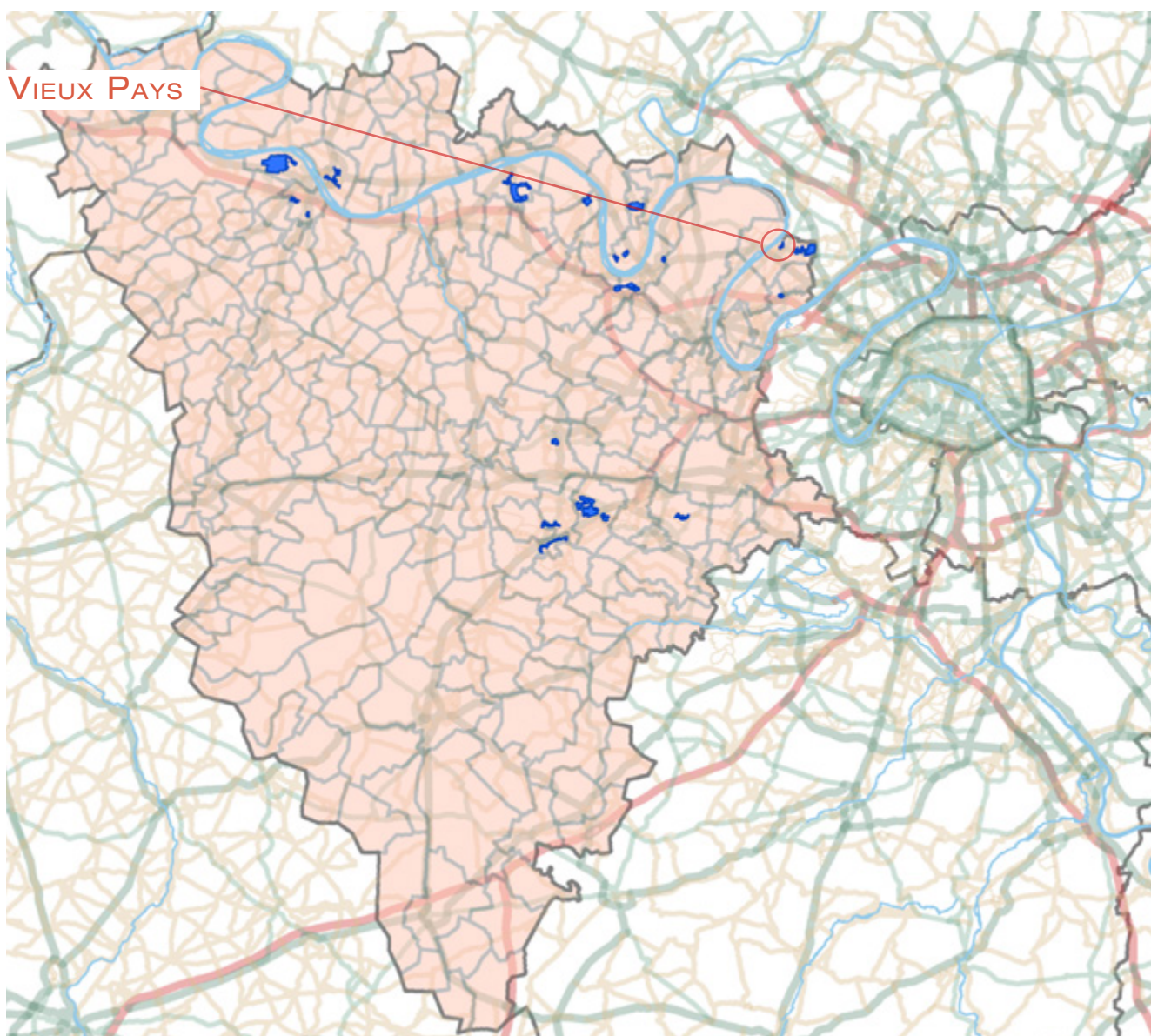

1. LES ÉQUIPEMENTS SOCIAUX FINANCÉS PAR LA CAF

- Les structures «petite enfance» : équipements d'accueil du jeune enfant (Eaje) et relais assistants maternels (Ram)
- Les structures «animation de la vie sociale» : centres sociaux (Cs) et espaces de vie sociale (Evs)
- Les structures «parentalité» : centres sociaux proposant une animation collective famille (Csacf) et lieux d'accompagnement enfants-parents (Laep)
- Les structures «jeunesse» : foyers de jeunes travailleurs (Fjt)

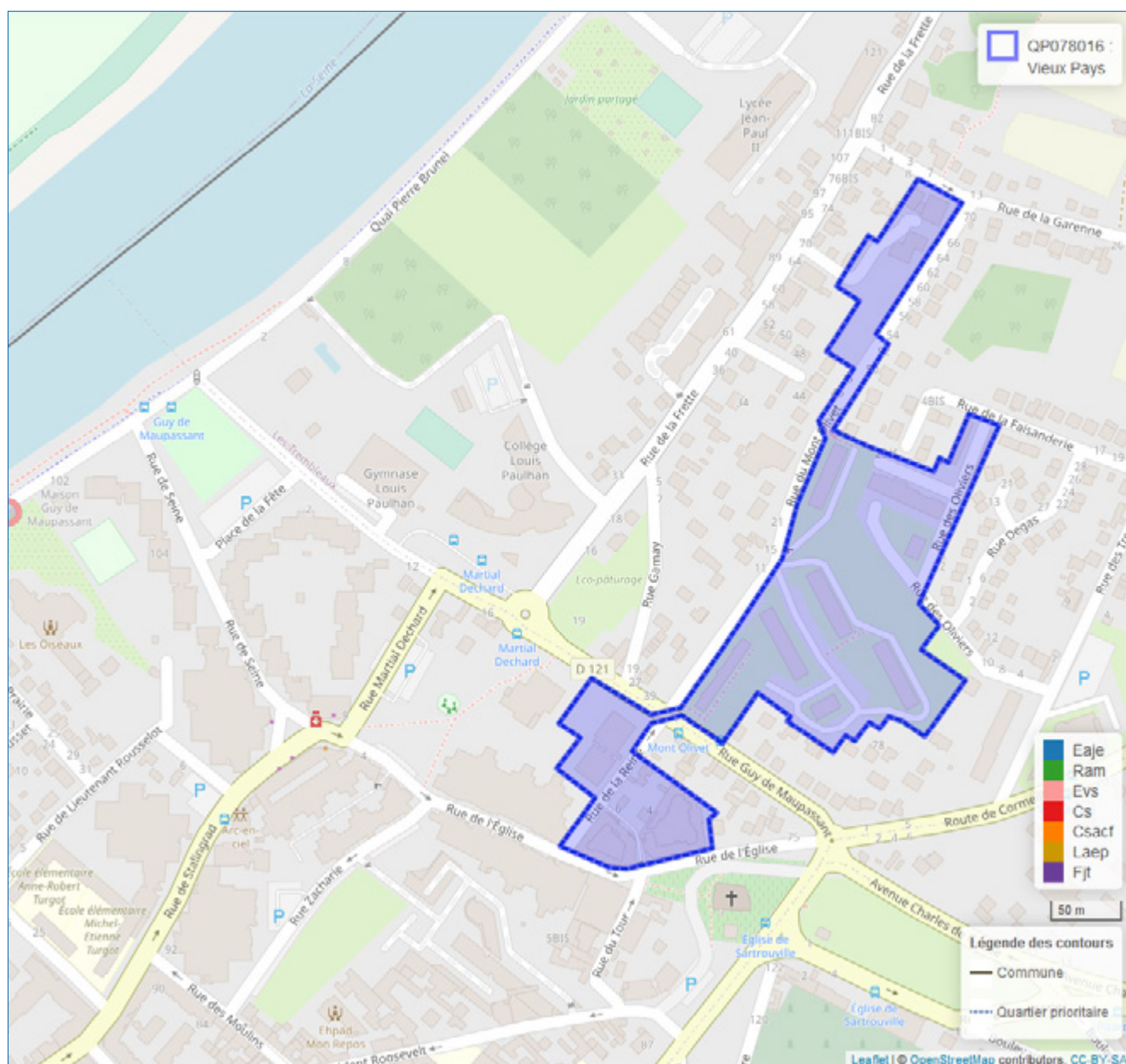

© Geofila® 2.0 IGN

Source : Caisse d'allocations familiales des Yvelines décembre 2020

1 Géolocalisation réalisée à partir des bases de données Omega et Sias 2020.

2 Un risque de recouvrement d'un équipement par un autre est possible, si ceux-ci se situent à la même adresse`

- Se référer à la carte interactive intégrée sur le site : www.ctrad-caf-idf.fr.

2. DONNÉES SOCIALES SUR LES ALLOCATAIRES

	Quartier			Commune(s)			Département		
	2016	2020	évolution des effectifs (en %)	2016	2020	évolution des effectifs (en %)	2016	2020	évolution des effectifs (en %)
QP078016									
Données de contexte sociodémographique									
Population Insee estimation 2013 et 2018	710	665	-6,3	51 747	52 269	1,0	1 421 670	1 441 398	1,4
Allocataires	143	254	77,6	9 286	10 367	11,6	225 936	257 828	14,1
structure par âge des allocataires (en %) :									
moins de 25 ans	3,5	4,3	120,0	5,6	6,8	34,0	8,0	9,5	36,2
de 25 à 44 ans	48,3	45,3	66,7	58,6	56,6	7,7	59,0	56,4	8,9
de 45 à 59 ans	33,6	29,1	54,2	27,0	27,4	13,0	26,3	27,2	18,0
de 60 ans ou plus	14,7	21,3	157,1	8,7	9,3	19,0	6,7	6,9	18,0
structure familiale des allocataires (en %) :									
allocataires isolés	30,8	57,9	234,1	28,9	37,0	43,1	27,8	34,9	43,0
couples sans enfant	5,6	3,9	25,0	3,7	3,4	0,9	2,8	3,2	27,1
familles monoparentales	15,4	11,8	36,4	16,2	14,7	0,9	15,8	15,5	12,2
couples avec enfant(s)	48,3	26,4	-2,9	51,2	45,0	-1,9	53,5	46,4	-1,0
Familles allocataires :	91	97	6,6	6 258	6 181	-1,2	156 647	159 778	2,0
avec 1 enfant (en %)	35,2	34,0	3,1	26,6	25,7	-4,4	22,4	22,7	3,4
avec 2 enfants (en %)	39,6	33,0	-11,1	47,6	48,1	-0,2	50,3	49,6	0,6
avec 3 enfants ou plus (en %)	25,3	33,0	39,1	25,9	26,2	0,2	27,3	27,6	3,4
Enfants à charge	182	210	15,4	13 090	13 039	-0,4	336 356	344 203	2,3
de moins de 3 ans (en %)	19,2	19,5	17,1	18,0	16,4	-9,3	15,3	14,3	-4,2
de 3 à 5 ans (en %)	14,8	16,2	25,9	16,5	15,6	-6,0	15,5	15,0	-0,6
de 6 à 15 ans (en %)	49,5	45,2	5,6	49,7	51,2	2,5	53,0	53,8	4,0
de 16 à 17 ans (en %)	8,2	9,5	33,3	7,9	8,2	4,4	8,5	8,7	5,0
de 18 à 25 ans (en %)	8,2	9,5	33,3	7,9	8,7	8,8	7,8	8,1	7,2
Population couverte	400	543	35,8	27 498	28 443	3,4	690 036	730 205	5,8
Données de contexte socioéconomique									
Bénéficiaires d'une aide au logement	73	159	117,8	3 891	3 899	0,2	82 166	91 164	11,0
location parc social (en %)	13,7	7,5	20,0	64,5	61,6	-4,3	53,2	53,9	12,4
location parc privé (en %)	83,6	38,4	-	23,7	27,3	15,2	33,9	35,5	16,0
Bénéficiaires de compléments de revenus	31	74	138,7	1 732	2 146	23,9	33 886	43 261	27,7
part des allocataires percevant le revenu de solidarité active (en %)	14,7	20,1	142,9	12,3	13,8	25,0	9,4	11,0	33,3
part des allocataires percevant l'allocation adultes handicapés (en %)	7,0	9,1	130,0	6,4	6,9	21,8	5,6	5,8	18,1
part des allocataires percevant la prime d'activité (en %)	16,8	29,1	208,3	17,5	28,2	80,0	15,3	26,4	96,4
Allocataires sur population de référence du RUC*	126	220	74,6	8 657	9 666	11,7	208 791	238 831	14,4
dont allocataires dépendants des prestations à 50% ou plus	33	76	130,3	2 039	2 251	10,4	40 336	46 737	15,9
- dont allocataires dépendants de 50 à 74%	30,3	19,7	50,0	26,8	25,1	3,1	26,0	26,2	16,9
- dont allocataires dépendants de 75 à 100%	69,7	80,3	165,2	73,2	74,9	13,1	74,0	73,8	15,5
Structure familiale des allocataires dépendants à 50% ou plus									
allocataires isolés	57,6	73,7	194,7	53,3	59,8	23,8	57,1	59,1	19,8
couples sans enfant	3,0	2,6	100,0	2,3	1,8	-13,0	2,7	2,5	7,5
familles monoparentales	18,2	14,5	83,3	24,9	21,3	-5,5	23,8	23,4	14,0
couples avec enfant(s)	21,2	9,2	-	19,6	17,1	-3,3	16,4	15,0	6,1

* Hors étudiants et allocataires ou conjoints âgés de 65 ans ou plus

Sources : Caisse d'allocations familiales des Yvelines, décembre 2016, 2020 & Insee, recensement 2013, 2018

3. SITUATION SOCIALE DU QUARTIER, ÉVOLUTION 2016 - 2020

	Population allocataire	Taux d'évolution 2016/2020
	254	77,6 %
	Données 2020	Évolution 2016/2020
Taux d'allocataires isolés :	57,9 %	
Nombre de bénéficiaires de compléments de revenus :	74	
Nombre d'allocataires dépendant des prestations à 50 % ou plus :	76	

Le quartier prioritaire de la politique de la ville « Vieux Pays », situé dans la commune de Sartrouville, compte 254 allocataires soit une évolution de +77,6 % entre 2016 et 2020. Dans une moindre mesure, sa population couverte, par au moins une prestation versée par la caf (543 personnes), a augmenté de +35,8 % sur cette période. La forte augmentation de la population allocataire de ce quartier entre 2016 et 2020 est d'autant plus marquée que le nombre d'allocataires, ainsi que le taux de couverture au titre des prestations, étaient les plus faibles parmi tous les quartiers prioritaires du département des Yvelines en 2016.

Le quartier se caractérise par une population allocataire relativement plus âgée que celle de la commune, avec notamment une part plus importante des 60 ans ou plus (21,3 % contre 9,3 %) ainsi qu'une part nettement plus faible des 25-44 ans (45,3 % contre 56,6 %). S'agissant de la structure familiale des allocataires du quartier « Vieux Pays », les familles sont sous-représentées par rapport à l'échelon communal que ce soit les familles monoparentales (11,8 % contre 14,7 %), ou les couples avec enfant(s) à charge (26,4 % contre 45,0 %). Cependant parmi celles-ci, les familles nombreuses sont plus représentées qu'à l'échelon *supra* (33,0 % contre 26,2 %).

Ce quartier compte 159 bénéficiaires d'une aide au logement, représentant 62,6 % de l'ensemble des allocataires de ce territoire, soit une hausse de +117,8 % du nombre de bénéficiaires depuis 2016. La majeure partie de ces allocataires réside en foyer ou résidence collective (54,1 %) puis dans le parc privé (38,4 %) contre seulement 7,5 % dans le parc social.

Concernant les compléments de revenus, les allocataires du revenu de solidarité active, de l'allocation aux adultes handicapés et de la prime d'activité ont augmenté entre 2016 et 2020, respectivement de +142,9 %, +130,0 % et +208,3 %, cette dernière hausse plus significative est notamment liée aux modifications réglementaires relatives à cette prestation, intervenues sur la période observée. Au total, 74 allocataires perçoivent un complément de revenus, soit 29,1 % des allocataires de ce territoire, taux supérieur de +8,4 points à celui de la commune¹. Enfin, parmi les allocataires dans le champ des revenus du quartier « Vieux Pays », le nombre de dépendants des prestations à 50 % ou plus, connaît une hausse de +130,3 % depuis 2016. Le taux de ces allocataires reste ainsi supérieur à celui de la commune (34,5 % et 23,3 %). ■

¹- Ces hausses sont d'autant plus marquées que les effectifs étaient faibles en 2016 (74 allocataires percevant un complément de revenus).

QP078017

VALIBOUT

COMMUNE : PLAISIR

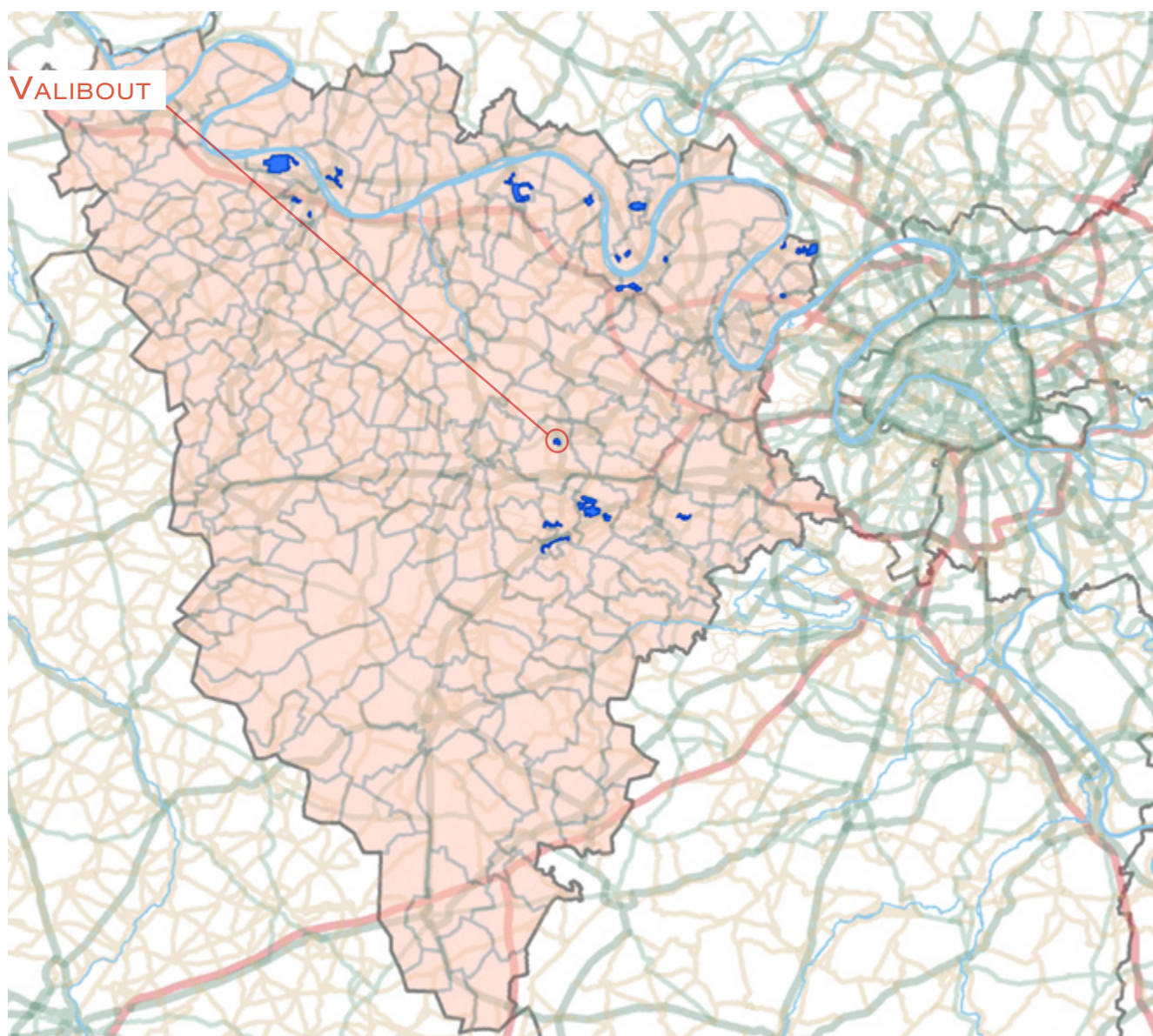

1. LES ÉQUIPEMENTS SOCIAUX FINANCÉS PAR LA CAF

- Les structures «petite enfance» : équipements d'accueil du jeune enfant (Eaje) et relais assistants maternels (Ram)
- Les structures «animation de la vie sociale» : centres sociaux (Cs) et espaces de vie sociale (Evs)
- Les structures «parentalité» : centres sociaux proposant une animation collective famille (Csacf) et lieux d'accompagnement enfants-parents (Laep)
- Les structures «jeunesse» : foyers de jeunes travailleurs (Fjt)

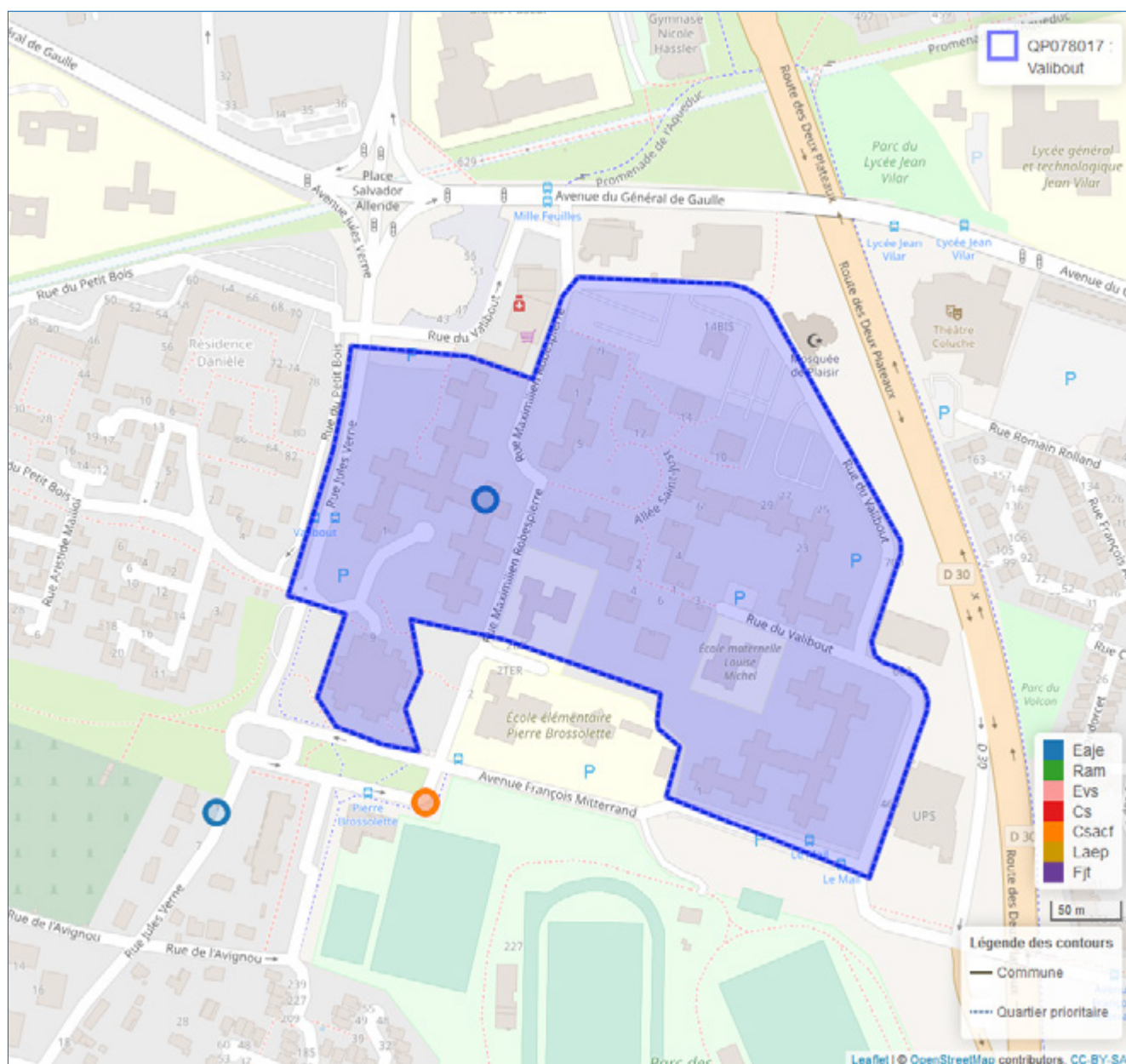

2. DONNÉES SOCIALES SUR LES ALLOCATAIRES

	Quartier			Commune(s)			Département		
	2016	2020	évolution des effectifs (en %)	2016	2020	évolution des effectifs (en %)	2016	2020	évolution des effectifs (en %)
QP078017									
Données de contexte sociodémographique									
Population Insee estimation 2013 et 2018	3 279	3 180	-3,0	31 753	31 013	-2,3	1 421 670	1 441 398	1,4
Allocataires	718	859	19,6	5 500	6 191	12,6	225 936	257 828	14,1
structure par âge des allocataires (en %) :									
moins de 25 ans	4,2	4,7	33,3	5,2	7,2	55,6	8,0	9,5	36,2
de 25 à 44 ans	46,1	42,8	11,2	59,4	56,3	6,7	59,0	56,4	8,9
de 45 à 59 ans	35,1	33,8	15,1	25,7	26,6	16,6	26,3	27,2	18,0
de 60 ans ou plus	14,6	18,7	53,3	9,7	9,9	14,6	6,7	6,9	18,0
structure familiale des allocataires (en %) :									
allocataires isolés	29,7	38,3	54,5	27,5	35,9	46,8	27,8	34,9	43,0
couples sans enfant	5,2	5,1	18,9	3,1	3,6	28,9	2,8	3,2	27,1
familles monoparentales	22,1	19,3	4,4	16,2	16,0	11,3	15,8	15,5	12,2
couples avec enfant(s)	43,0	37,3	3,6	53,1	44,5	-5,7	53,5	46,4	-1,0
Familles allocataires :	468	486	3,8	3 814	3 747	-1,8	156 647	159 778	2,0
avec 1 enfant (en %)	29,1	26,1	-6,6	23,6	24,6	2,1	22,4	22,7	3,4
avec 2 enfants (en %)	30,6	30,2	2,8	49,7	47,9	-5,4	50,3	49,6	0,6
avec 3 enfants ou plus (en %)	40,4	43,6	12,2	26,7	27,6	1,6	27,3	27,6	3,4
Enfants à charge	1 113	1 199	7,7	8 083	7 992	-1,1	336 356	344 203	2,3
de moins de 3 ans (en %)	14,9	14,5	4,8	16,8	15,1	-10,8	15,3	14,3	-4,2
de 3 à 5 ans (en %)	15,9	14,6	-1,1	15,9	15,6	-3,0	15,5	15,0	-0,6
de 6 à 15 ans (en %)	49,1	49,6	9,0	51,7	53,0	1,5	53,0	53,8	4,0
de 16 à 17 ans (en %)	9,6	8,5	-4,7	8,0	8,3	2,3	8,5	8,7	5,0
de 18 à 25 ans (en %)	10,5	12,8	30,8	7,6	7,9	2,6	7,8	8,1	7,2
Population couverte	2 188	2 429	11,0	16 704	17 170	2,8	690 036	730 205	5,8
Données de contexte socioéconomique									
Bénéficiaires d'une aide au logement	469	524	11,7	2 177	2 373	9,0	82 166	91 164	11,0
location parc social (en %)	99,6	98,3	10,3	61,0	60,6	8,4	53,2	53,9	12,4
location parc privé (en %)	0,4	1,0	150,0	18,1	21,9	32,3	33,9	35,5	16,0
Bénéficiaires de compléments de revenus	186	219	17,7	1 034	1 204	16,4	33 886	43 261	27,7
part des allocataires percevant le revenu de solidarité active (en %)	19,6	17,0	3,5	10,5	10,8	16,0	9,4	11,0	33,3
part des allocataires percevant l'allocation adultes handicapés (en %)	6,3	8,5	62,2	8,3	8,7	17,0	5,6	5,8	18,1
part des allocataires percevant la prime d'activité (en %)	23,8	30,3	52,0	15,1	27,7	106,5	15,3	26,4	96,4
Allocataires sur population de référence du RUC*	652	759	16,4	5 081	5 733	12,8	208 791	238 831	14,4
dont allocataires dépendants des prestations à 50% ou plus	226	246	8,8	1 120	1 216	8,6	40 336	46 737	15,9
- dont allocataires dépendants de 50 à 74%	33,6	31,3	1,3	22,2	25,5	24,5	26,0	26,2	16,9
- dont allocataires dépendants de 75 à 100%	66,4	68,7	12,7	77,8	74,5	4,0	74,0	73,8	15,5
Structure familiale des allocataires dépendants à 50% ou plus									
allocataires isolés	36,7	47,2	39,8	54,1	58,4	17,2	57,1	59,1	19,8
couples sans enfant	4,0	2,8	-22,2	3,0	2,9	2,9	2,7	2,5	7,5
familles monoparentales	31,9	29,3	-	26,1	24,0	-	23,8	23,4	14,0
couples avec enfant(s)	27,4	20,7	-17,7	16,8	14,7	-4,8	16,4	15,0	6,1

* Hors étudiants et allocataires ou conjoints âgés de 65 ans ou plus

Sources : Caisse d'allocations familiales des Yvelines, décembre 2016, 2020 & Insee, recensement 2013, 2018

3. SITUATION SOCIALE DU QUARTIER, ÉVOLUTION 2016 - 2020

	Population allocataire	Taux d'évolution 2016/2020
	859	19,6 %
	Données 2020	Évolution 2016/2020
Taux d'allocataires isolés :	38,3 %	
Nombre de bénéficiaires de compléments de revenus :	219	
Nombre d'allocataires dépendant des prestations à 50 % ou plus :	246	

Le quartier prioritaire de la politique de la ville « Valibout », situé dans la commune de Plaisir, compte 859 allocataires, soit une évolution de +19,6 % entre 2016 et 2020. Dans une moindre mesure, sa population couverte, par au moins une prestation versée par la caf (2 429 personnes), a augmenté de +11,0 % sur cette période.

La population allocataire de ce quartier se distingue toujours de celle de la commune par une surreprésentation des 45-59 ans (33,8 % contre 26,6 %) et des 60 ans ou plus (18,7 % contre 9,9 %) et une forte sous-représentation des 25-44 ans (42,8 % contre 56,3 %). Concernant la structure familiale de cette population allocataire, force est de constater l'augmentation de la part des isolés entre 2016 et 2020, et *a contrario* une baisse de celles des familles allocataires : -2,8 points pour les familles monoparentales et -5,7 points pour les couples avec enfant(s) à charge, conférant à la population allocataire du quartier un profil un peu moins familial que celle du niveau *supra* (56,6 % contre 60,5 %). En revanche, parmi les familles allocataires du quartier « Valibout », les familles nombreuses sont toujours surreprésentées par rapport au niveau de la commune (43,6 % contre 27,6 %).

Ce quartier compte 524 bénéficiaires d'une aide au logement, représentant 61,0 % de l'ensemble des allocataires de ce territoire, soit une hausse de +11,7 % du nombre de bénéficiaires depuis 2016. La quasi-totalité de ces allocataires réside dans le parc social (98,3 %).

Concernant les compléments de revenus, les effectifs des allocataires du revenu de solidarité active sont restés stables, alors que ceux bénéficiant de l'allocation aux adultes handicapés et de la prime d'activité ont augmenté entre 2016 et 2020, respectivement de +62,2 %, et +52,0 %. Au total, 219 allocataires percevaient un complément de revenus, soit 25,5 % de l'ensemble des allocataires de ce territoire, taux supérieur de +5,9 points à celui de la commune. Enfin, parmi les allocataires dans le champ des revenus du quartier « Valibout », le nombre de dépendants des prestations à 50 % ou plus, connaît une hausse de +8,8 % depuis 2016. Le taux de ces allocataires reste ainsi nettement supérieur à celui de la commune (32,4 % et 21,2 %). ■

QP078018

FRICHES

COMMUNE : MAUREPAS

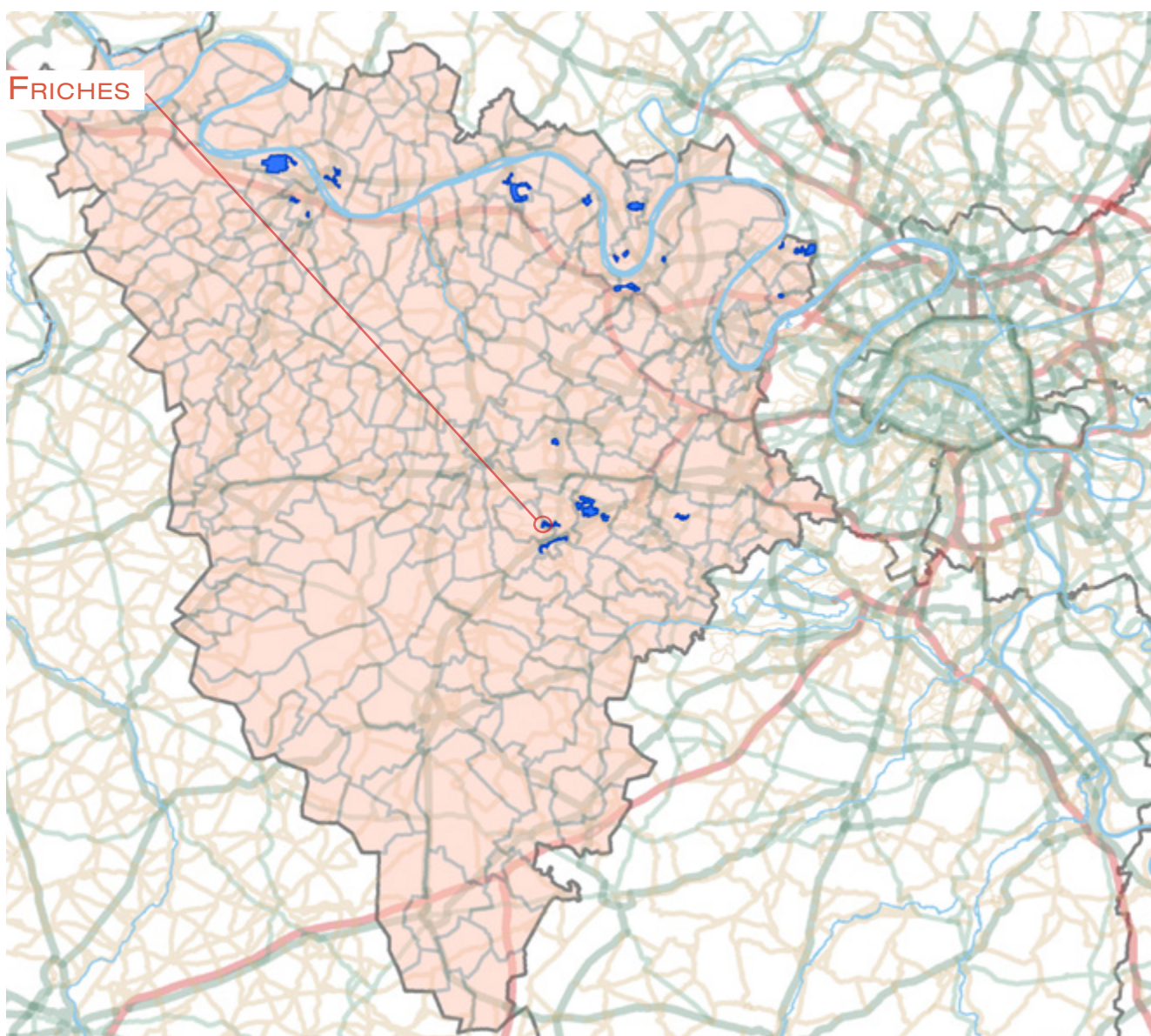

1. LES ÉQUIPEMENTS SOCIAUX FINANÇÉS PAR LA CAF

- Les structures «petite enfance» : équipements d'accueil du jeune enfant (Eaje) et relais assistants maternels (Ram)
- Les structures «animation de la vie sociale» : centres sociaux (Cs) et espaces de vie sociale (Evs)
- Les structures «parentalité» : centres sociaux proposant une animation collective famille (Csact) et lieux d'accompagnement enfants-parents (Laep)
- Les structures «jeunesse» : foyers de jeunes travailleurs (Fjt)

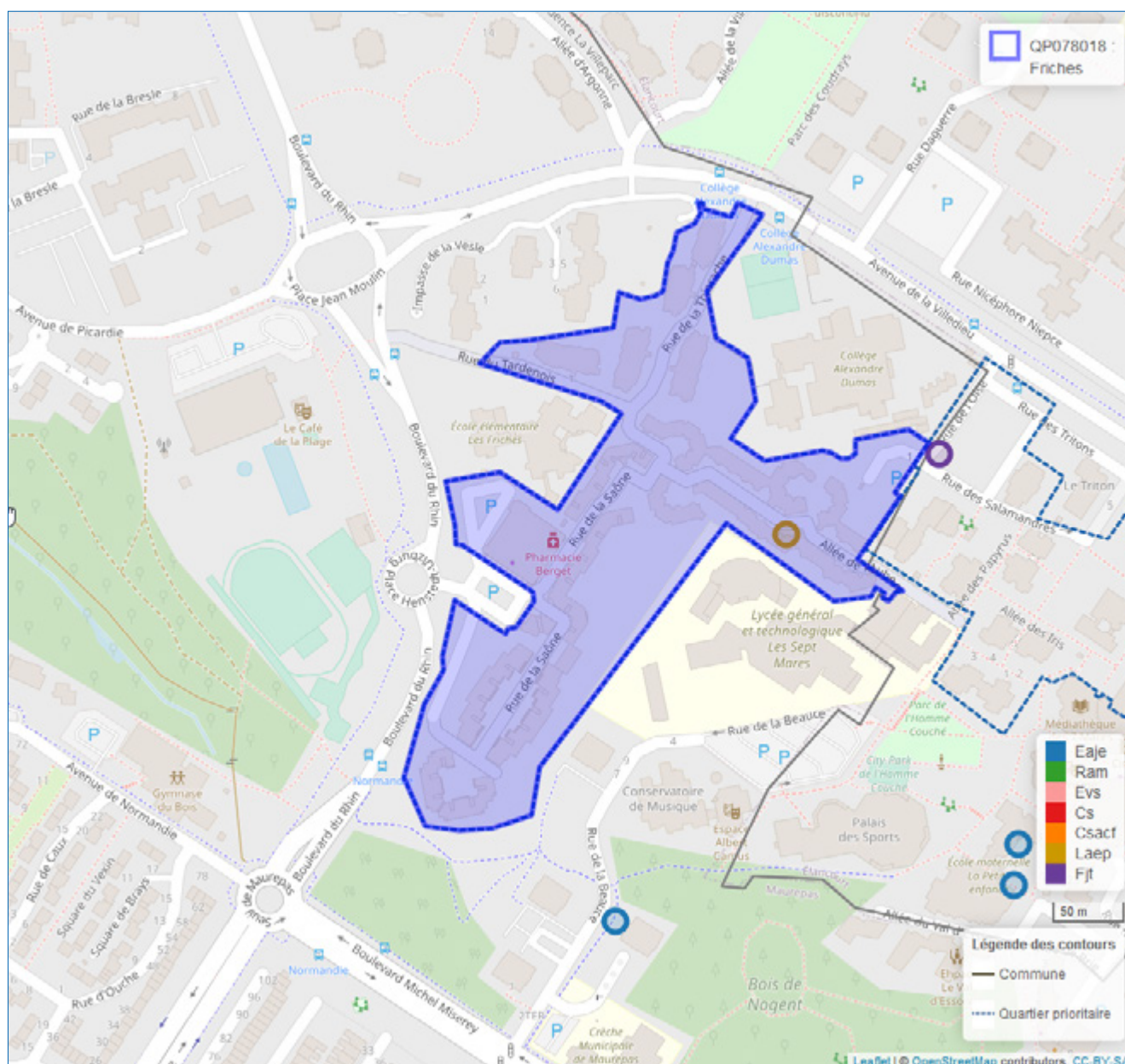

© Geofila® 2.0 IGN

Source : Caisse d'allocations familiales des Yvelines décembre 2020

1 Géolocalisation réalisée à partir des bases de données Omega et Sias 2020.

2 Un risque de recouvrement d'un équipement par un autre est possible, si ceux-ci se situent à la même adresse`

- Se référer à la carte interactive intégrée sur le site : www.ctrad-caf-idf.fr.



2. DONNÉES SOCIALES SUR LES ALLOCATAIRES

	Quartier			Commune(s)			Département		
	2016	2020	évolution des effectifs (en %)	2016	2020	évolution des effectifs (en %)	2016	2020	évolution des effectifs (en %)
QP078018									
Données de contexte sociodémographique									
Population Insee estimation 2013 et 2018	1 646	1 647	0,1	18 769	18 019	-4,0	1 421 670	1 441 398	1,4
Allocataires	349	438	25,5	2 854	3 345	17,2	225 936	257 828	14,1
structure par âge des allocataires (en %) :									
moins de 25 ans	4,6	4,8	31,3	12,2	12,8	23,3	8,0	9,5	36,2
de 25 à 44 ans	53,3	52,5	23,7	59,8	57,8	13,3	59,0	56,4	8,9
de 45 à 59 ans	31,5	28,8	14,5	24,4	24,4	17,6	26,3	27,2	18,0
de 60 ans ou plus	10,6	13,9	64,9	3,7	4,9	56,2	6,7	6,9	18,0
structure familiale des allocataires (en %) :									
allocataires isolés	26,1	32,9	58,2	27,3	35,8	53,5	27,8	34,9	43,0
couples sans enfant	3,7	4,1	38,5	2,4	3,3	58,0	2,8	3,2	27,1
familles monoparentales	28,4	26,5	17,2	16,8	16,9	17,7	15,8	15,5	12,2
couples avec enfant(s)	41,8	36,5	9,6	53,5	44,1	-3,3	53,5	46,4	-1,0
Familles allocataires :	245	276	12,7	2 005	2 039	1,7	156 647	159 778	2,0
avec 1 enfant (en %)	28,6	31,2	22,9	23,1	25,9	14,0	22,4	22,7	3,4
avec 2 enfants (en %)	40,0	29,3	-17,3	53,9	49,5	-6,6	50,3	49,6	0,6
avec 3 enfants ou plus (en %)	31,4	39,5	41,6	23,0	24,6	8,7	27,3	27,6	3,4
Enfants à charge	543	636	17,1	4 152	4 220	1,6	336 356	344 203	2,3
de moins de 3 ans (en %)	18,6	14,5	-8,9	16,1	15,0	-4,8	15,3	14,3	-4,2
de 3 à 5 ans (en %)	16,8	16,8	17,6	15,0	15,0	1,6	15,5	15,0	-0,6
de 6 à 15 ans (en %)	46,8	49,4	23,6	53,3	52,8	0,6	53,0	53,8	4,0
de 16 à 17 ans (en %)	8,7	8,3	12,8	8,4	8,8	6,6	8,5	8,7	5,0
de 18 à 25 ans (en %)	9,2	11,0	40,0	7,2	8,3	17,7	7,8	8,1	7,2
Population couverte	1 052	1 251	18,9	8 602	9 147	6,3	690 036	730 205	5,8
Données de contexte socioéconomique									
Bénéficiaires d'une aide au logement	228	276	21,1	1 022	1 160	13,5	82 166	91 164	11,0
location parc social (en %)	87,3	86,2	19,6	39,4	40,9	17,6	53,2	53,9	12,4
location parc privé (en %)	11,4	13,0	38,5	50,8	52,7	17,7	33,9	35,5	16,0
Bénéficiaires de compléments de revenus	73	113	54,8	323	516	59,8	33 886	43 261	27,7
part des allocataires percevant le revenu de solidarité active (en %)	11,7	17,4	85,4	7,1	10,5	72,9	9,4	11,0	33,3
part des allocataires percevant l'allocation adultes handicapés (en %)	9,2	8,4	15,6	4,2	4,9	37,5	5,6	5,8	18,1
part des allocataires percevant la prime d'activité (en %)	22,9	34,2	87,5	16,7	28,9	102,5	15,3	26,4	96,4
Allocataires sur population de référence du RUC*	329	404	22,8	2 660	3 153	18,5	208 791	238 831	14,4
dont allocataires dépendants des prestations à 50% ou plus	104	130	25,0	441	582	32,0	40 336	46 737	15,9
- dont allocataires dépendants de 50 à 74%	33,7	35,4	31,4	25,9	27,1	38,6	26,0	26,2	16,9
- dont allocataires dépendants de 75 à 100%	66,3	64,6	21,7	74,1	72,9	29,7	74,0	73,8	15,5
Structure familiale des allocataires dépendants à 50% ou plus									
allocataires isolés	34,6	41,5	50,0	57,8	58,9	34,5	57,1	59,1	19,8
couples sans enfant	1,9	2,3	50,0	1,6	2,4	100,0	2,7	2,5	7,5
familles monoparentales	40,4	34,6	7,1	24,5	25,3	36,1	23,8	23,4	14,0
couples avec enfant(s)	23,1	21,5	16,7	16,1	13,4	9,9	16,4	15,0	6,1

* Hors étudiants et allocataires ou conjoints âgés de 65 ans ou plus

Sources : Caisse d'allocations familiales des Yvelines, décembre 2016, 2020 & Insee, recensement 2013, 2018

3. SITUATION SOCIALE DU QUARTIER, ÉVOLUTION 2016 - 2020

	Population allocataire	Taux d'évolution 2016/2020
	438	25,5 %
	Données 2020	Évolution 2016/2020
Taux d'allocataires isolés :	32,9 %	
Nombre de bénéficiaires de compléments de revenus :	113	
Nombre d'allocataires dépendant des prestations à 50 % ou plus :	130	

Le quartier prioritaire de la politique de la ville « Friches », situé dans la commune de Maurepas, compte 438 allocataires, soit une évolution de +25,5 % entre 2016 et 2020. Dans une moindre mesure, sa population couverte, par au moins une prestation versée par la caf (1 251 personnes), a augmenté de +18,9 % sur cette période.

Ce quartier se caractérise toujours par une surreprésentation des allocataires de 60 ans ou plus par rapport à la commune (13,9 % contre 4,9 %), ainsi qu'une représentation plus importante des 45-59 ans (28,8 % contre 24,4 %). Avec une inflexion de près d'un point entre 2016 et 2020, la part des 25-44 ans (52,5 %) est toujours majoritaire. Cependant, elle est toujours moindre que celle du niveau *supra* (57,8 %). Les familles allocataires (63,0 %) restent prépondérantes sur le quartier « Friches », même si leur représentation s'est infléchi sur la période observée de -1,9 point pour les familles monoparentales et -5,3 points pour les couples avec enfant(s). À l'instar de la plupart des quartiers prioritaires du département, avec une augmentation de +41,6 %, les familles nombreuses sont majoritaires parmi les familles allocataires du quartier (39,5 %).

Ce quartier compte 276 bénéficiaires d'une aide au logement, représentant 63,0 % de l'ensemble des allocataires de ce territoire, soit une hausse de +21,1 % du nombre de bénéficiaires depuis 2016. La grande majorité de ces allocataires réside dans le parc social (86,2 %).

Concernant les compléments de revenus, le nombre d'allocataires du revenu de solidarité active, de l'allocation aux adultes handicapés et de la prime d'activité ont augmenté entre 2016 et 2020, respectivement de +85,4 %, et +15,6 %, et +87,5 %. Cette dernière hausse est en partie liée aux modifications réglementaires relatives à cette prestation, intervenues sur la période observée. Au total, 113 allocataires perçoivent un complément de revenus, soit 25,8 % des allocataires de ce territoire, taux nettement supérieur de +10,4 points à celui de la commune. Enfin, parmi les allocataires dans le champ des revenus du quartier « Friches », le nombre de dépendants des prestations à 50 % ou plus, connaît une hausse de +25,0 % depuis 2016. Le taux de ces allocataires reste ainsi nettement supérieur à celui de la commune (32,2 % et 18,5 %). ■

QP078019

BEAUREGARD

COMMUNE : POISSY

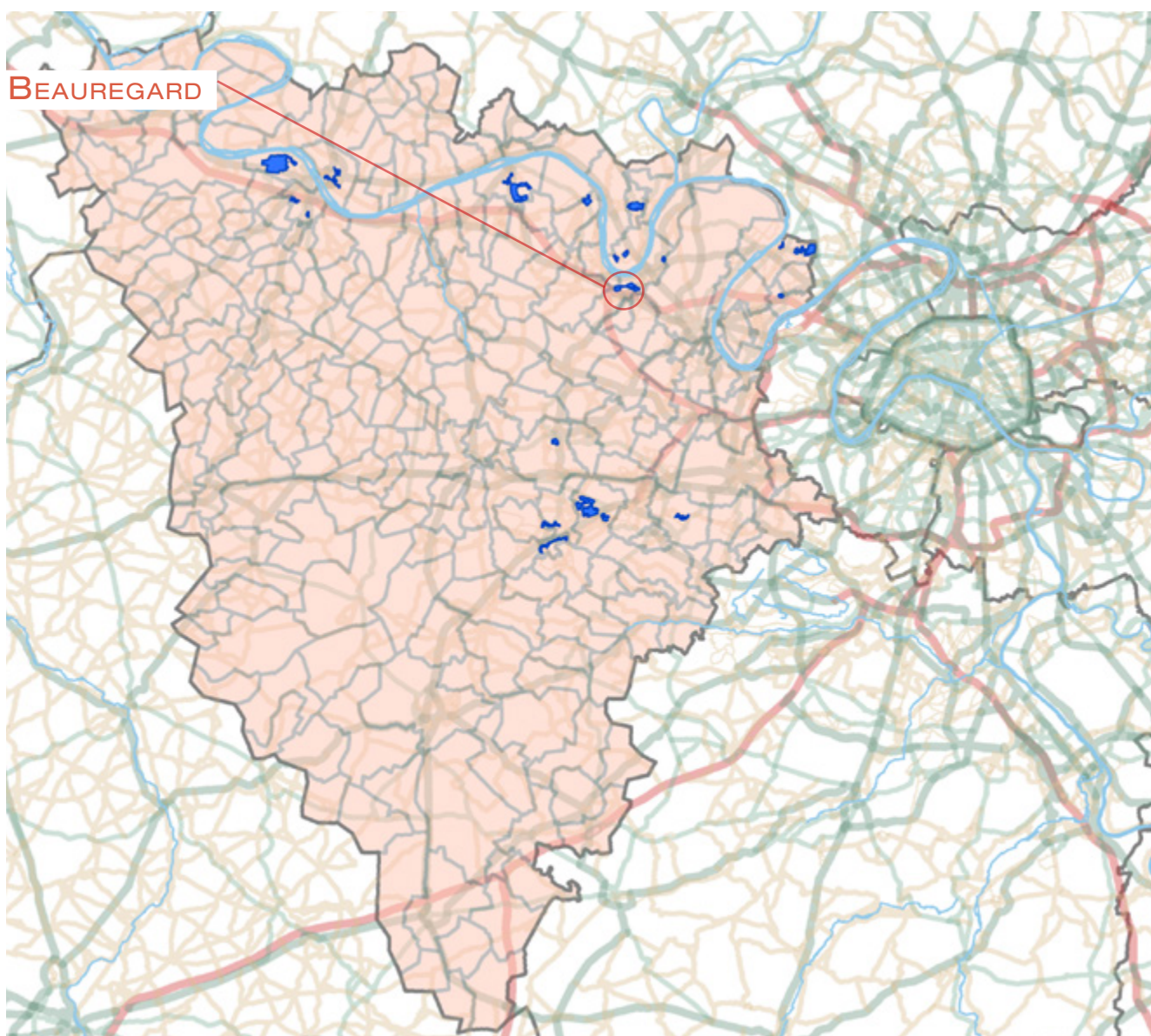

1. LES ÉQUIPEMENTS SOCIAUX FINANCÉS PAR LA CAF

- Les structures «petite enfance» : équipements d'accueil du jeune enfant (Eaje) et relais assistants maternels (Ram)
- Les structures «animation de la vie sociale» : centres sociaux (Cs) et espaces de vie sociale (Evs)
- Les structures «parentalité» : centres sociaux proposant une animation collective famille (Csacf) et lieux d'accompagnement enfants-parents (Laep)
- Les structures «jeunesse» : foyers de jeunes travailleurs (Fjt)

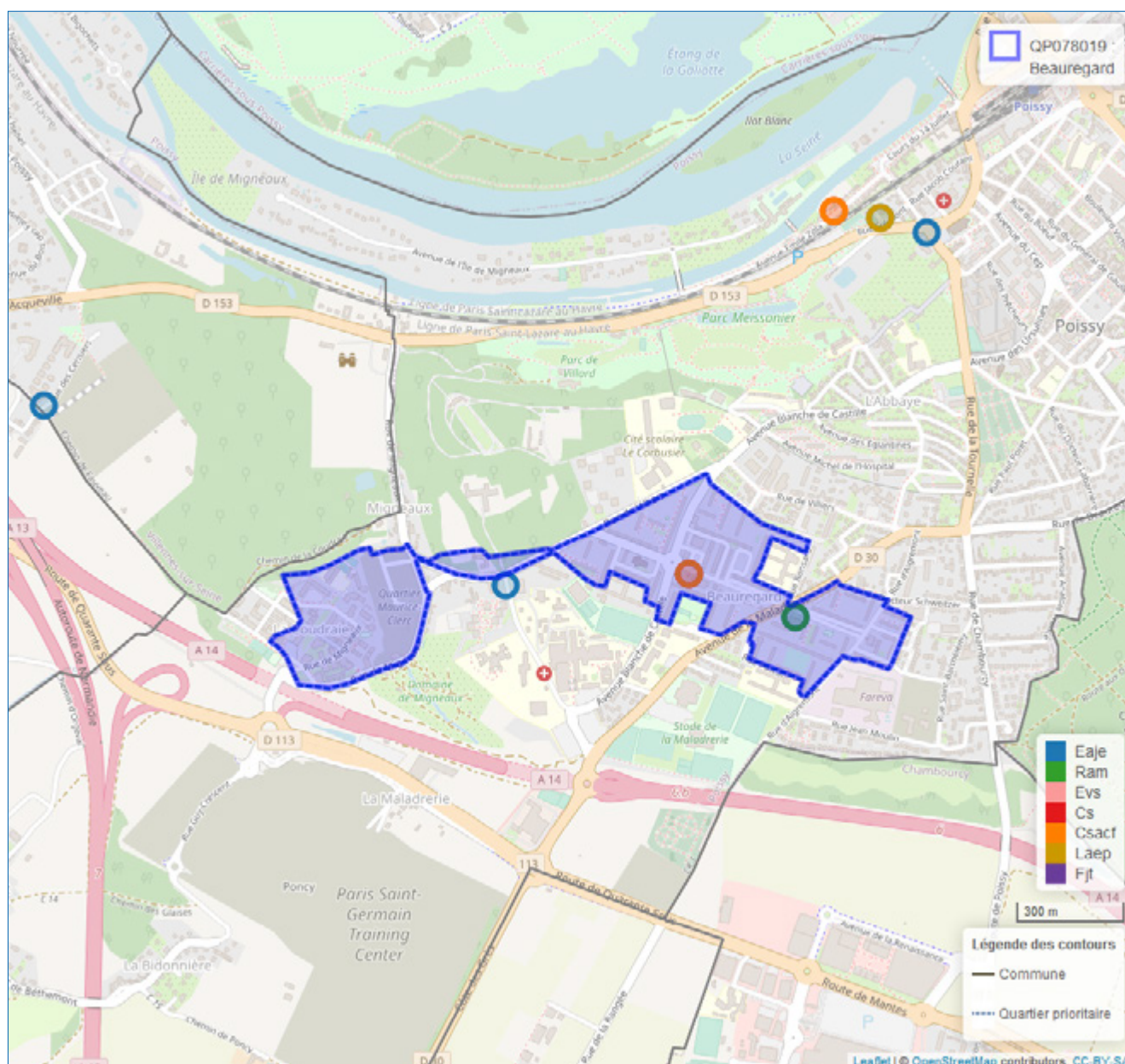

© Geofila® 2.0 IGN

Source : Caisse d'allocations familiales des Yvelines décembre 2020

1 Géolocalisation réalisée à partir des bases de données Omega et Sias 2020.

2 Un risque de recouvrement d'un équipement par un autre est possible, si ceux-ci se situent à la même adresse`

- Se référer à la carte interactive intégrée sur le site : www.ctrad-caf-idf.fr.



2. DONNÉES SOCIALES SUR LES ALLOCATAIRES

	Quartier			Commune(s)			Département		
	2016	2020	évolution des effectifs (en %)	2016	2020	évolution des effectifs (en %)	2016	2020	évolution des effectifs (en %)
QP078019									
Données de contexte sociodémographique									
Population Insee estimation 2013 et 2018	5 594	5 685	1,6	36 994	38 313	3,6	1 421 670	1 441 398	1,4
Allocataires	1 351	1 728	27,9	6 454	7 991	23,8	225 936	257 828	14,1
structure par âge des allocataires (en %) :									
moins de 25 ans	4,4	4,9	40,0	6,6	9,1	71,6	8,0	9,5	36,2
de 25 à 44 ans	57,7	57,8	28,1	60,1	56,9	17,1	59,0	56,4	8,9
de 45 à 59 ans	22,4	23,4	33,3	23,2	24,4	30,2	26,3	27,2	18,0
de 60 ans ou plus	15,5	14,0	15,8	10,0	9,5	17,3	6,7	6,9	18,0
structure familiale des allocataires (en %) :									
allocataires isolés	31,5	35,5	44,5	31,6	38,6	51,2	27,8	34,9	43,0
couples sans enfant	6,1	5,4	13,4	4,4	3,8	5,9	2,8	3,2	27,1
familles monoparentales	20,1	20,5	30,6	18,6	18,1	20,6	15,8	15,5	12,2
couples avec enfant(s)	42,4	38,6	16,4	45,3	39,5	7,8	53,5	46,4	-1,0
Familles allocataires :	844	1 021	21,0	4 126	4 601	11,5	156 647	159 778	2,0
avec 1 enfant (en %)	32,2	32,2	21,0	29,9	29,5	10,1	22,4	22,7	3,4
avec 2 enfants (en %)	32,9	33,8	24,1	44,4	43,8	10,1	50,3	49,6	0,6
avec 3 enfants ou plus (en %)	34,8	34,0	18,0	25,8	26,8	15,7	27,3	27,6	3,4
Enfants à charge	1 850	2 229	20,5	8 505	9 571	12,5	336 356	344 203	2,3
de moins de 3 ans (en %)	19,5	19,2	19,2	19,2	19,1	11,9	15,3	14,3	-4,2
de 3 à 5 ans (en %)	20,1	17,9	7,5	17,4	16,7	8,4	15,5	15,0	-0,6
de 6 à 15 ans (en %)	47,4	49,3	25,5	49,5	49,5	12,6	53,0	53,8	4,0
de 16 à 17 ans (en %)	6,2	6,4	25,4	7,3	7,3	12,9	8,5	8,7	5,0
de 18 à 25 ans (en %)	7,0	7,1	23,3	6,6	7,3	24,6	7,8	8,1	7,2
Population couverte	3 868	4 721	22,1	18 189	21 025	15,6	690 036	730 205	5,8
Données de contexte socioéconomique									
Bénéficiaires d'une aide au logement	854	1 013	18,6	3 030	3 630	19,8	82 166	91 164	11,0
location parc social (en %)	82,9	83,2	19,1	67,4	65,0	15,5	53,2	53,9	12,4
location parc privé (en %)	14,3	15,0	24,6	25,9	29,9	38,5	33,9	35,5	16,0
Bénéficiaires de compléments de revenus	298	391	31,2	1 148	1 503	30,9	33 886	43 261	27,7
part des allocataires percevant le revenu de solidarité active (en %)	16,0	16,3	30,1	11,3	12,9	41,5	9,4	11,0	33,3
part des allocataires percevant l'allocation adultes handicapés (en %)	6,1	6,4	34,1	6,5	5,9	12,5	5,6	5,8	18,1
part des allocataires percevant la prime d'activité (en %)	21,8	35,5	108,1	18,5	31,8	112,8	15,3	26,4	96,4
Allocataires sur population de référence du RUC*	1 191	1 564	31,3	5 893	7 357	24,8	208 791	238 831	14,4
dont allocataires dépendants des prestations à 50% ou plus	388	464	19,6	1 404	1 710	21,8	40 336	46 737	15,9
- dont allocataires dépendants de 50 à 74%	26,8	31,7	41,3	27,5	28,7	27,2	26,0	26,2	16,9
- dont allocataires dépendants de 75 à 100 %	73,2	68,3	11,6	72,5	71,3	19,7	74,0	73,8	15,5
Structure familiale des allocataires dépendants à 50% ou plus									
allocataires isolés	46,1	41,6	7,8	53,8	51,0	15,5	57,1	59,1	19,8
couples sans enfant	2,3	2,6	33,3	3,4	2,3	-16,7	2,7	2,5	7,5
familles monoparentales	26,8	30,2	34,6	27,0	29,1	31,4	23,8	23,4	14,0
couples avec enfant(s)	24,7	25,6	24,0	15,8	17,5	35,1	16,4	15,0	6,1

* Hors étudiants et allocataires ou conjoints âgés de 65 ans ou plus

Sources : Caisse d'allocations familiales des Yvelines, décembre 2016, 2020 & Insee, recensement 2013, 2018

3. SITUATION SOCIALE DU QUARTIER, ÉVOLUTION 2016 - 2020

	Population allocataire	Taux d'évolution 2016/2020
	1 728	27,9 %
	Données 2020	Évolution 2016/2020
Taux d'allocataires isolés :	35,5 %	
Nombre de bénéficiaires de compléments de revenus :	391	
Nombre d'allocataires dépendant des prestations à 50 % ou plus :	464	

Le quartier prioritaire de la politique de la ville « Beauregard », situé dans la commune de Poissy, compte 1 728 allocataires, soit une évolution de +27,9 % entre 2016 et 2020. Dans une moindre mesure, sa population couverte, par au moins une prestation versée par la caf (4 721 personnes), a augmenté de +22,1 % sur cette période.

La structure par âge de la population allocataire de ce quartier est restée quasi-identique entre 2016 et 2020. Ainsi, la distinction observée avec celle de la commune en 2016, relative aux allocataires de 60 ans ou plus, demeure : 14,0 % au niveau du quartier contre 9,5 % à l'échelon communal. S'agissant de la structure familiale de la population allocataire du quartier, le nombre d'isolés a progressé de +44,5 % entre 2016 et 2020. Cependant, leur représentation reste inférieure à celle du niveau *supra* (35,5 % contre 38,6 %). Les couples avec enfant(s) à charge restent majoritaires sur le quartier « Beauregard » (38,6 %) même si leur part est légèrement plus faible que celle du territoire communal (39,5 %). La répartition des familles allocataires selon le nombre d'enfants demeure similaire à celle observée en 2016.

Ce quartier compte 1 013 bénéficiaires d'une aide au logement, représentant 58,6 % de l'ensemble des allocataires de ce territoire, soit une hausse de +18,6 % du nombre de bénéficiaires depuis 2016. La grande majorité de ces allocataires réside dans le parc social (83,2 %).

Concernant les compléments de revenus, le nombre d'allocataires du revenu de solidarité active, de l'allocation aux adultes handicapés et de la prime d'activité ont augmenté entre 2016 et 2020, respectivement de +30,1 %, +34,1 %, et +108,1 %, cette dernière hausse plus importante est notamment liée aux modifications réglementaires relatives à cette prestation, intervenues sur la période observée. Au total, 391 allocataires perçoivent un complément de revenus, soit 22,6 % de l'ensemble des allocataires de ce territoire, taux supérieur de +3,8 points à celui de la commune. Enfin, parmi les allocataires dans le champ des revenus du quartier « Beauregard », le nombre de dépendants des prestations à 50 % ou plus, connaît une hausse de +19,6 % depuis 2016. Le taux de ces allocataires reste ainsi supérieur à celui de la commune (29,7 % et 23,2 %). ■

QP078020

SAINT EXUPÉRY

COMMUNE : POISSY

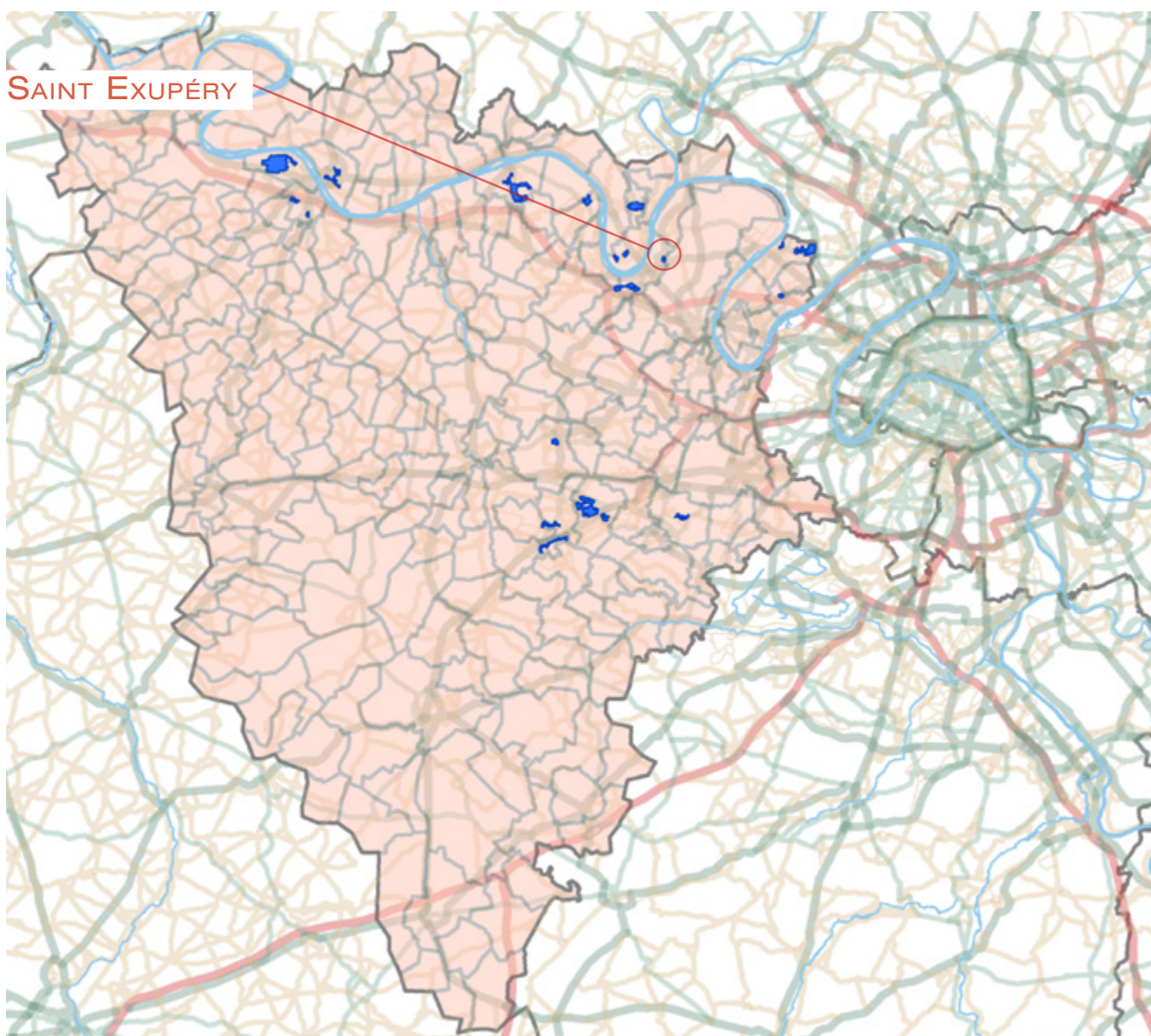

1. LES ÉQUIPEMENTS SOCIAUX FINANCÉS PAR LA CAF

- Les structures «petite enfance» : équipements d'accueil du jeune enfant (Eaje) et relais assistants maternels (Ram)
- Les structures «animation de la vie sociale» : centres sociaux (Cs) et espaces de vie sociale (Evs)
- Les structures «parentalité» : centres sociaux proposant une animation collective famille (Csacf) et lieux d'accompagnement enfants-parents (Laep)
- Les structures «jeunesse» : foyers de jeunes travailleurs (Fjt)

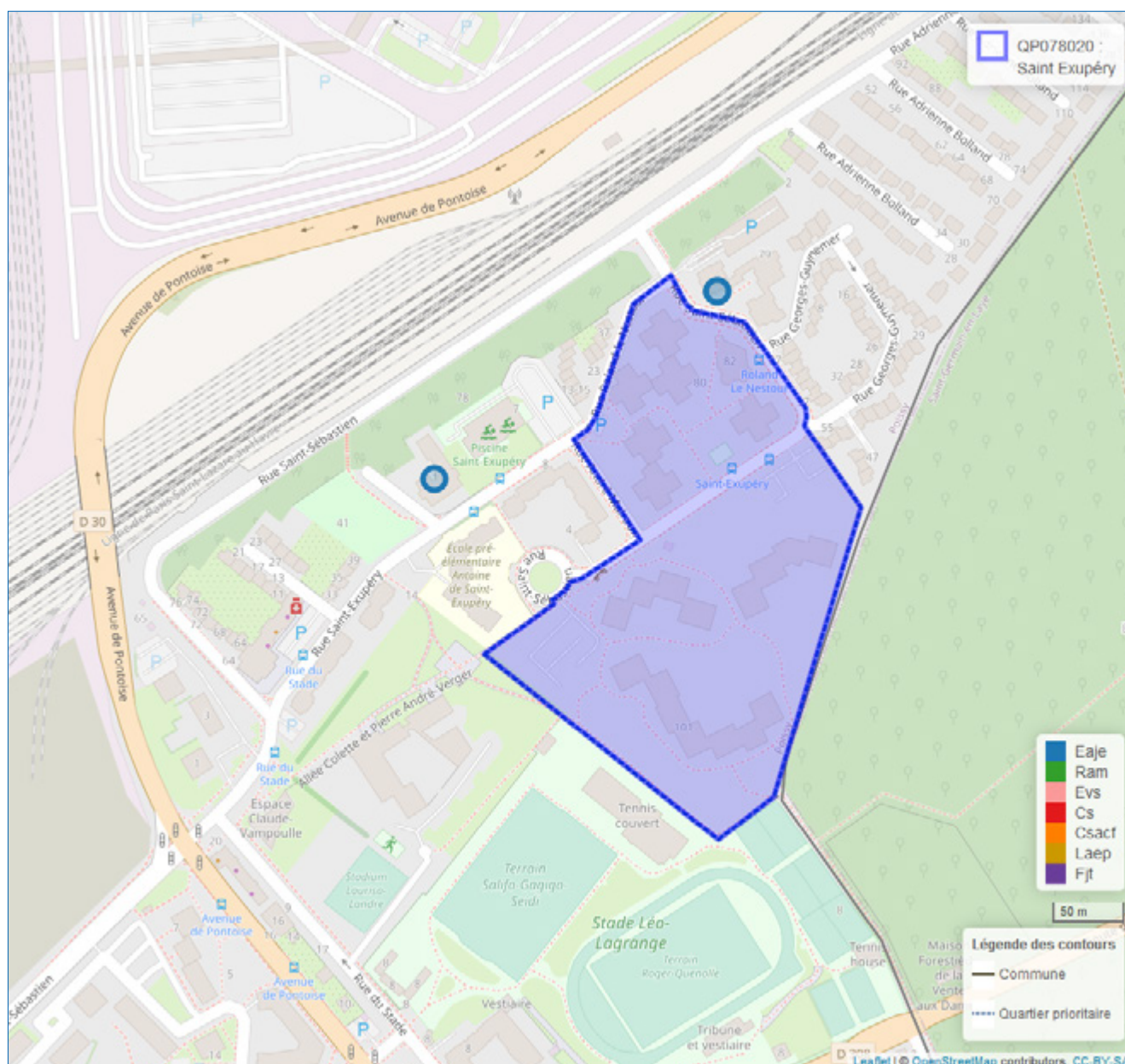

© Geofila® 2.0 IGN

Source : Caisse d'allocations familiales des Yvelines décembre 2020

1 Géolocalisation réalisée à partir des bases de données Omega et Sias 2020.

2 Un risque de recouvrement d'un équipement par un autre est possible, si ceux-ci se situent à la même adresse`

- Se référer à la carte interactive intégrée sur le site : www.ctrad-caf-idf.fr.



2. DONNÉES SOCIALES SUR LES ALLOCATAIRES

	Quartier			Commune(s)			Département		
	2016	2020	évolution des effectifs (en %)	2016	2020	évolution des effectifs (en %)	2016	2020	évolution des effectifs (en %)
QP078020									
Données de contexte sociodémographique									
Population Insee estimation 2013 et 2018	1 750	1 844	5,4	36 994	38 313	3,6	1 421 670	1 441 398	1,4
Allocataires	410	432	5,4	6 454	7 991	23,8	225 936	257 828	14,1
structure par âge des allocataires (en %) :									
moins de 25 ans	2,9	7,6	175,0	6,6	9,1	71,6	8,0	9,5	36,2
de 25 à 44 ans	58,8	52,1	-6,6	60,1	56,9	17,1	59,0	56,4	8,9
de 45 à 59 ans	28,0	27,8	4,3	23,2	24,4	30,2	26,3	27,2	18,0
de 60 ans ou plus	10,2	12,3	26,2	10,0	9,5	17,3	6,7	6,9	18,0
structure familiale des allocataires (en %) :									
allocataires isolés	27,6	35,0	33,6	31,6	38,6	51,2	27,8	34,9	43,0
couples sans enfant	5,1	6,0	23,8	4,4	3,8	5,9	2,8	3,2	27,1
familles monoparentales	23,4	23,8	7,3	18,6	18,1	20,6	15,8	15,5	12,2
couples avec enfant(s)	43,9	35,2	-15,6	45,3	39,5	7,8	53,5	46,4	-1,0
Familles allocataires :	276	255	-7,6	4 126	4 601	11,5	156 647	159 778	2,0
avec 1 enfant (en %)	27,9	30,6	1,3	29,9	29,5	10,1	22,4	22,7	3,4
avec 2 enfants (en %)	35,9	29,8	-23,2	44,4	43,8	10,1	50,3	49,6	0,6
avec 3 enfants ou plus (en %)	36,2	39,6	1,0	25,8	26,8	15,7	27,3	27,6	3,4
Enfants à charge	645	608	-5,7	8 505	9 571	12,5	336 356	344 203	2,3
de moins de 3 ans (en %)	17,4	15,0	-18,8	19,2	19,1	11,9	15,3	14,3	-4,2
de 3 à 5 ans (en %)	18,4	17,1	-12,6	17,4	16,7	8,4	15,5	15,0	-0,6
de 6 à 15 ans (en %)	47,6	51,0	1,0	49,5	49,5	12,6	53,0	53,8	4,0
de 16 à 17 ans (en %)	7,0	8,4	13,3	7,3	7,3	12,9	8,5	8,7	5,0
de 18 à 25 ans (en %)	9,6	8,6	-16,1	6,6	7,3	24,6	7,8	8,1	7,2
Population couverte	1 260	1 219	-3,3	18 189	21 025	15,6	690 036	730 205	5,8
Données de contexte socioéconomique									
Bénéficiaires d'une aide au logement	276	276	-	3 030	3 630	19,8	82 166	91 164	11,0
location parc social (en %)	97,5	98,2	0,7	67,4	65,0	15,5	53,2	53,9	12,4
location parc privé (en %)	1,8	1,8	-	25,9	29,9	38,5	33,9	35,5	16,0
Bénéficiaires de compléments de revenus	93	119	28,0	1 148	1 503	30,9	33 886	43 261	27,7
part des allocataires percevant le revenu de solidarité active (en %)	14,4	19,0	39,0	11,3	12,9	41,5	9,4	11,0	33,3
part des allocataires percevant l'allocation adultes handicapés (en %)	8,3	8,6	8,8	6,5	5,9	12,5	5,6	5,8	18,1
part des allocataires percevant la prime d'activité (en %)	22,4	38,9	82,6	18,5	31,8	112,8	15,3	26,4	96,4
Allocataires sur population de référence du RUC*	384	398	3,6	5 893	7 357	24,8	208 791	238 831	14,4
dont allocataires dépendants des prestations à 50% ou plus	121	130	7,4	1 404	1 710	21,8	40 336	46 737	15,9
- dont allocataires dépendants de 50 à 74%	42,1	32,3	-17,6	27,5	28,7	27,2	26,0	26,2	16,9
- dont allocataires dépendants de 75 à 100%	57,9	67,7	25,7	72,5	71,3	19,7	74,0	73,8	15,5
Structure familiale des allocataires dépendants à 50% ou plus									
allocataires isolés	35,5	40,8	23,3	53,8	51,0	15,5	57,1	59,1	19,8
couples sans enfant	3,3	1,5	-50,0	3,4	2,3	-16,7	2,7	2,5	7,5
familles monoparentales	35,5	34,6	4,7	27,0	29,1	31,4	23,8	23,4	14,0
couples avec enfant(s)	25,6	23,1	-3,2	15,8	17,5	35,1	16,4	15,0	6,1

* Hors étudiants et allocataires ou conjoints âgés de 65 ans ou plus

Sources : Caisse d'allocations familiales des Yvelines, décembre 2016, 2020 & Insee, recensement 2013, 2018

3. SITUATION SOCIALE DU QUARTIER, ÉVOLUTION 2016 - 2020

	Population allocataire	Taux d'évolution 2016/2020
	432	5,4 %
	Données 2020	Évolution 2016/2020
Taux d'allocataires isolés :	35,0 %	
Nombre de bénéficiaires de compléments de revenus :	119	
Nombre d'allocataires dépendant des prestations à 50 % ou plus :	130	

Le quartier prioritaire de la politique de la ville « Saint Exupéry », situé dans la commune de Poissy, compte 432 allocataires, soit une évolution de +5,4 % entre 2016 et 2020. En revanche, sa population couverte, par au moins une prestation versée par la caf (1 219 personnes), s'est infléchie de -3,3 % sur cette période.

La répartition de la population allocataire du quartier selon son âge s'est modifiée entre 2016 et 2020 avec une augmentation de la représentation des plus jeunes et des plus âgés : +4,7 points pour les moins de 25 ans et +2,1 points pour les 60 ans et plus. Les 25-44 ans restent majoritaires représentant 52,1 % de l'ensemble des allocataires du quartier. La répartition de la population allocataire du quartier « Saint Exupéry » selon la structure familiale s'est modifiée entre 2016 et 2020 marquée par une augmentation de +33,6 % des allocataires isolés et une baisse de -15,6 % des couples avec enfants. Ainsi, leurs parts sont quasi-identiques, respectivement 35,0 % et 35,2 %. La part des familles monoparentales reste quant à elle supérieure à celle du niveau *supra* de +5,7 points. Les familles nombreuses sont toujours prédominantes dans le quartier (39,6 % contre 26,8 % au niveau communal).

Ce quartier compte 276 bénéficiaires d'une aide au logement, représentant 63,9 % de l'ensemble des allocataires de ce territoire, soit une stabilité du nombre de bénéficiaires entre 2016 et 2020. La quasi-totalité de ces allocataires réside dans le parc social (98,2 %).

Concernant les compléments de revenus, seuls les taux d'allocataires du revenu de solidarité active et de la prime d'activité ont augmenté entre 2016 et 2020, respectivement de +4,6 points, et +16,5 points, cette dernière hausse, plus importante, est notamment liée aux modifications réglementaires relatives à cette prestation, intervenues sur la période observée. Au total, 119 allocataires du quartier perçoivent un complément de revenus, soit 27,5 % des allocataires de ce territoire, représentation supérieure de +8,7 points à celle du niveau communal. Enfin, parmi les allocataires dans le champ des revenus du quartier « Saint Exupéry », le nombre de dépendants des prestations à 50 % ou plus, connaît une hausse de +7,4 % depuis 2016. Le taux de ces allocataires reste ainsi supérieur à celui de la commune (32,7 % et 23,2 %). ■

QP078021

CINQ QUARTIERS

COMMUNE : LES MUREAUX

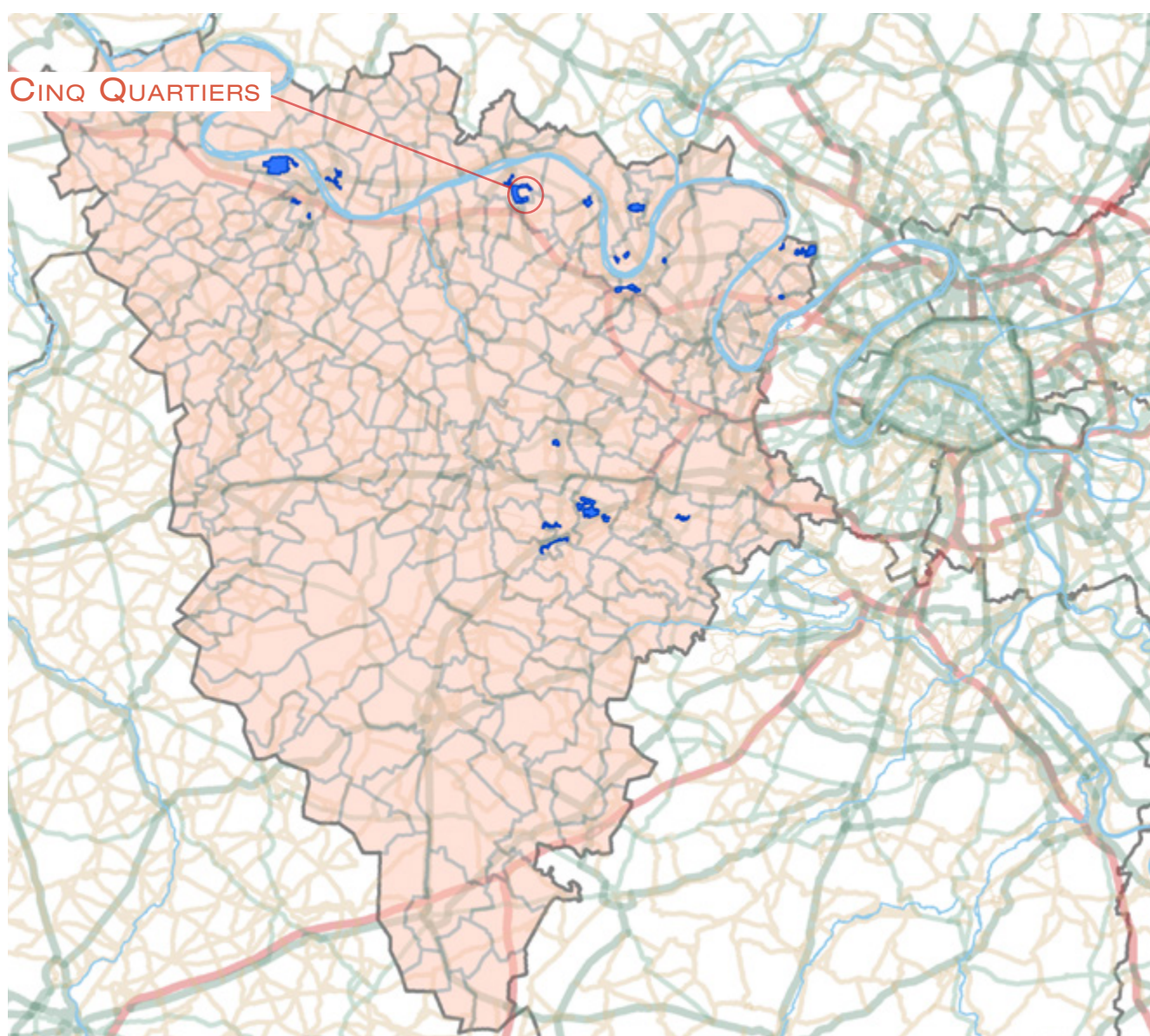

1. LES ÉQUIPEMENTS SOCIAUX FINANCÉS PAR LA CAF

- Les structures «petite enfance» : équipements d'accueil du jeune enfant (Eaje) et relais assistants maternels (Ram)
- Les structures «animation de la vie sociale» : centres sociaux (Cs) et espaces de vie sociale (Evs)
- Les structures «parentalité» : centres sociaux proposant une animation collective famille (Csact) et lieux d'accompagnement enfants-parents (Laep)
- Les structures «jeunesse» : foyers de jeunes travailleurs (Fjt)

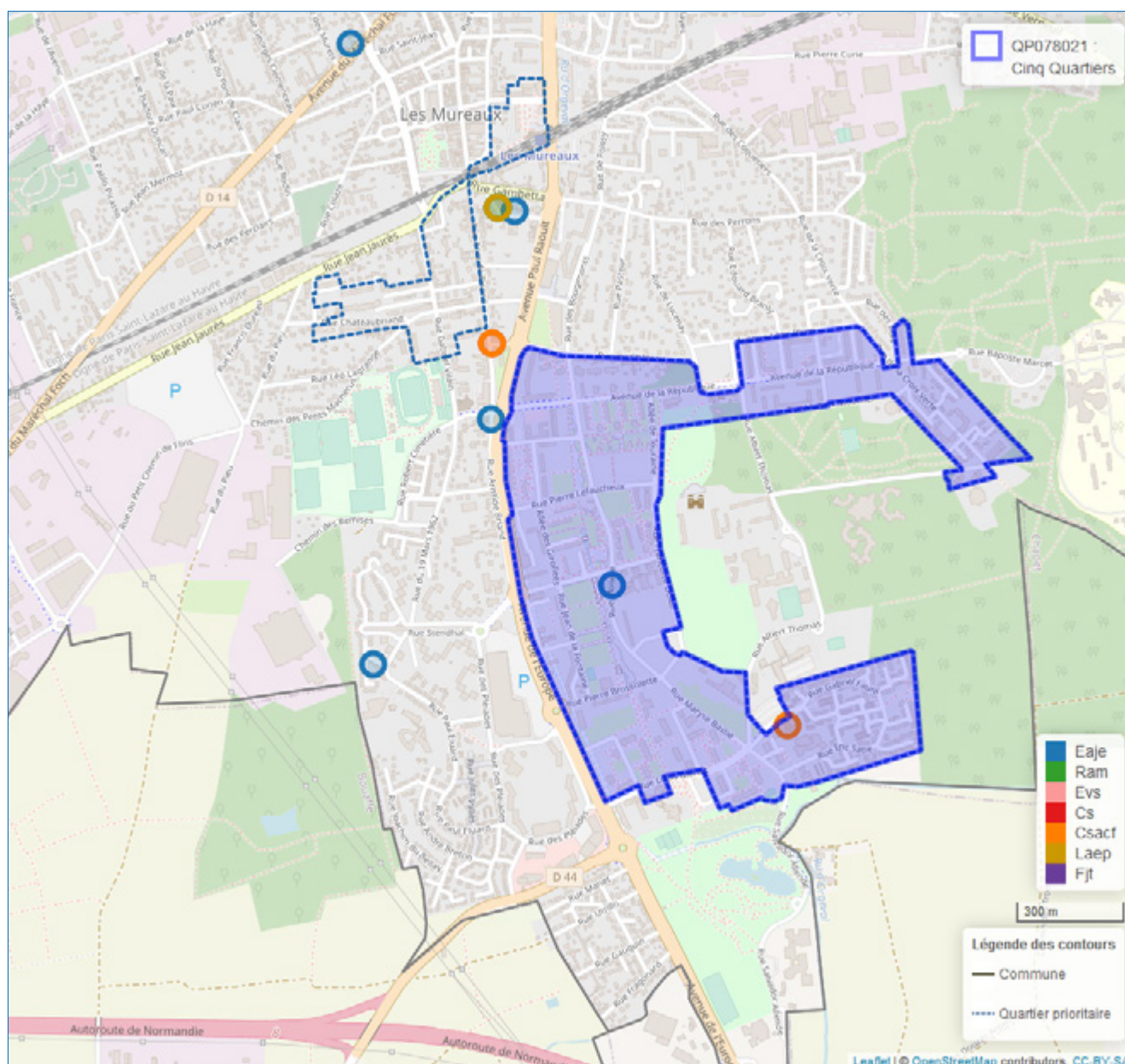

© Geofia® 2.0 IGN

Source : Caisse d'allocations familiales des Yvelines décembre 2020

1 Géolocalisation réalisée à partir des bases de données Omega et Sias 2020.

2 Un risque de recouvrement d'un équipement par un autre est possible, si ceux-ci se situent à la même adresse`

- Se référer à la carte interactive intégrée sur le site : www.ctrad-caf-idf.



2. DONNÉES SOCIALES SUR LES ALLOCATAIRES

QP078021	Quartier			Commune(s)			Département		
	2016	2020	évolution des effectifs (en %)	2016	2020	évolution des effectifs (en %)	2016	2020	évolution des effectifs (en %)
Données de contexte sociodémographique									
Population Insee estimation 2013 et 2018	10 629	10 434	-1,8	31 647	32 949	4,1	1 421 670	1 441 398	1,4
Allocataires	2 515	2 913	15,8	6 924	8 001	15,6	225 936	257 828	14,1
structure par âge des allocataires (en %) :									
moins de 25 ans	5,0	4,6	6,3	5,5	6,2	30,2	8,0	9,5	36,2
de 25 à 44 ans	50,9	50,8	15,8	57,7	56,0	12,2	59,0	56,4	8,9
de 45 à 59 ans	25,1	28,1	29,7	24,0	26,2	26,3	26,3	27,2	18,0
de 60 ans ou plus	18,9	16,3	-	12,8	11,5	3,8	6,7	6,9	18,0
structure familiale des allocataires (en %) :									
allocataires isolés	35,9	39,8	28,2	32,6	38,4	36,0	27,8	34,9	43,0
couples sans enfant	5,0	5,1	18,1	4,3	4,4	17,1	2,8	3,2	27,1
familles monoparentales	22,0	21,0	10,3	18,0	17,0	9,3	15,8	15,5	12,2
couples avec enfant(s)	37,0	34,1	6,8	45,0	40,2	3,1	53,5	46,4	-1,0
Familles allocataires :	1 484	1 604	8,1	4 365	4 578	4,9	156 647	159 778	2,0
avec 1 enfant (en %)	27,9	27,0	4,6	25,1	24,0	0,3	22,4	22,7	3,4
avec 2 enfants (en %)	29,2	27,0	-	34,7	32,6	-1,3	50,3	49,6	0,6
avec 3 enfants ou plus (en %)	42,9	46,0	15,9	40,2	43,3	13,0	27,3	27,6	3,4
Enfants à charge	3 582	3 987	11,3	10 280	11 108	8,1	336 356	344 203	2,3
de moins de 3 ans (en %)	15,9	15,2	6,3	17,3	15,7	-2,1	15,3	14,3	-4,2
de 3 à 5 ans (en %)	16,5	15,3	2,9	17,3	15,7	-2,0	15,5	15,0	-0,6
de 6 à 15 ans (en %)	49,2	49,9	12,8	49,8	51,2	11,1	53,0	53,8	4,0
de 16 à 17 ans (en %)	8,0	8,7	22,1	7,3	8,0	19,4	8,5	8,7	5,0
de 18 à 25 ans (en %)	10,4	11,0	16,8	8,3	9,4	22,2	7,8	8,1	7,2
Population couverte	7 162	8 052	12,4	20 636	22 685	9,9	690 036	730 205	5,8
Données de contexte socioéconomique									
Bénéficiaires d'une aide au logement	1 585	1 716	8,3	3 780	3 998	5,8	82 166	91 164	11,0
location parc social (en %)	93,2	95,0	10,4	58,1	59,8	8,8	53,2	53,9	12,4
location parc privé (en %)	3,6	3,3	-1,8	25,0	27,2	15,2	33,9	35,5	16,0
Bénéficiaires de compléments de revenus	742	916	23,5	1 805	2 269	25,7	33 886	43 261	27,7
part des allocataires percevant le revenu de solidarité active (en %)	20,0	22,5	30,2	18,5	20,9	30,5	9,4	11,0	33,3
part des allocataires percevant l'allocation adultes handicapés (en %)	9,5	9,0	9,2	7,6	7,5	14,1	5,6	5,8	18,1
part des allocataires percevant la prime d'activité (en %)	22,3	32,5	68,7	20,1	31,3	79,7	15,3	26,4	96,4
Allocataires sur population de référence du RUC*	2 134	2 562	20,1	6 237	7 324	17,4	208 791	238 831	14,4
dont allocataires dépendants des prestations à 50% ou plus	860	949	10,3	2 129	2 399	12,7	40 336	46 737	15,9
- dont allocataires dépendants de 50 à 74%	28,0	24,6	-3,3	27,8	27,3	10,7	26,0	26,2	16,9
- dont allocataires dépendants de 75 à 100%	72,0	75,4	15,7	72,2	72,7	13,5	74,0	73,8	15,5
Structure familiale des allocataires dépendants à 50% ou plus									
allocataires isolés	44,5	47,3	17,2	47,1	50,1	19,9	57,1	59,1	19,8
couples sans enfant	2,0	2,3	29,4	2,3	2,8	32,0	2,7	2,5	7,5
familles monoparentales	33,7	31,2	2,1	26,6	25,4	7,6	23,8	23,4	14,0
couples avec enfant(s)	19,8	19,2	7,1	23,9	21,7	2,2	16,4	15,0	6,1

* Hors étudiants et allocataires ou conjoints âgés de 65 ans ou plus

Sources : Caisse d'allocations familiales des Yvelines, décembre 2016, 2020 & Insee, recensement 2013, 2018

3. SITUATION SOCIALE DU QUARTIER, ÉVOLUTION 2016 - 2020

	Population allocataire	Taux d'évolution 2016/2020
	2 913	15,8 %
	Données 2020	Évolution 2016/2020
Taux d'allocataires isolés :	39,8 %	
Nombre de bénéficiaires de compléments de revenus :	916	
Nombre d'allocataires dépendant des prestations à 50 % ou plus :	949	

Le quartier prioritaire de la politique de la ville « Cinq Quartiers », situé dans la commune des Mureaux, compte 2 913 allocataires, soit une évolution de +15,8 % entre 2016 et 2020. Sa population couverte, par au moins une prestation versée par la caf (8 052 personnes), n'a augmenté que de +12,4 % sur cette période.

La population allocataire du quartier se distingue toujours de celle de la commune, notamment par une surreprésentation des 60 ans ou plus (16,3 % contre 11,5 %) ainsi qu'une sous-représentation des 25-44 ans (50,8 % contre 56,0 %). S'agissant de la structure familiale des allocataires du quartier, avec une augmentation de + 28,2 %, les isolés représentent une part prépondérante (39,8 %), légèrement supérieure à celle du niveau *supra* (38,4 %). De même, la part des familles monoparentales est supérieure à celle du territoire communal (21,0 % contre 17,0 %). Avec une évolution de +15,9 % sur la période observée, les familles nombreuses sont surreprésentées parmi les familles allocataires du quartier (46,0 %).

Ce quartier compte 1 716 bénéficiaires d'une aide au logement, représentant 58,9 % de l'ensemble des allocataires de ce territoire, soit une évolution de +8,3 % du nombre de bénéficiaires entre 2016 et 2020. La quasi-totalité de ces allocataires réside dans le parc social (95,0 %).

Concernant les compléments de revenus, seuls les taux d'allocataires du revenu de solidarité active et de la prime d'activité ont augmenté entre 2016 et 2020, respectivement de +2,5 points, et +10,2 points, cette dernière hausse, très importante, est notamment liée aux modifications réglementaires relatives à cette prestation, intervenues sur la période observée. Au total, 916 allocataires du quartier perçoivent un complément de revenus, soit 31,4 % des allocataires de ce territoire, taux légèrement supérieur de +3,1 points à celui de la commune. Enfin, parmi les allocataires dans le champ des revenus du quartier « Cinq Quartiers », le nombre de dépendants des prestations à 50 % ou plus, connaît une hausse de +10,3 % depuis 2016. Le taux de ces allocataires reste ainsi supérieur à celui de la commune (37,0 % et 32,8 %). ■

QP078022

CITÉ RENAULT - CENTRE VILLE

COMMUNE : LES MUREAUX

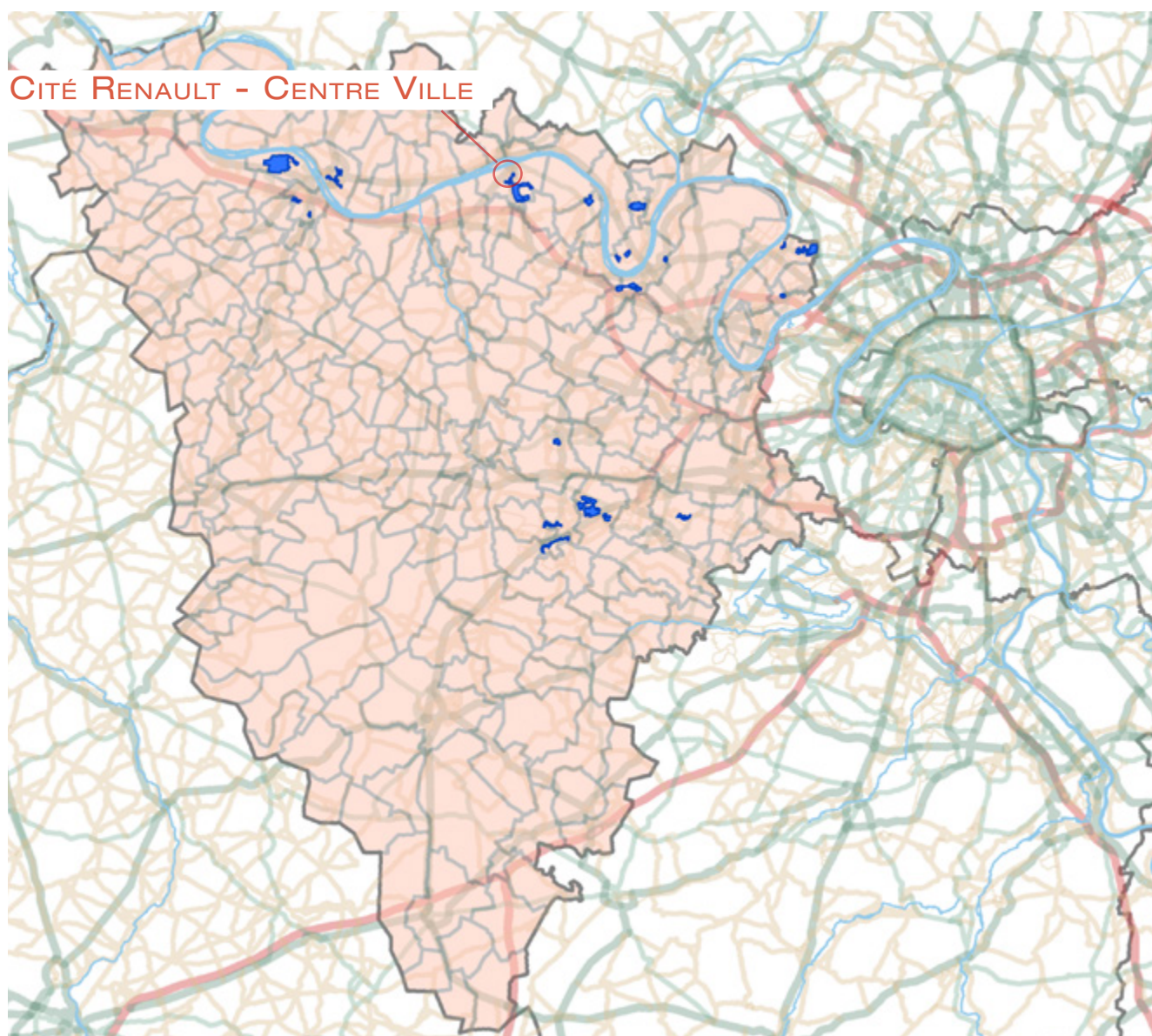

1. LES ÉQUIPEMENTS SOCIAUX FINANCÉS PAR LA CAF

- Les structures «petite enfance» : équipements d'accueil du jeune enfant (Eaje) et relais assistants maternels (Ram)
- Les structures «animation de la vie sociale» : centres sociaux (Cs) et espaces de vie sociale (Evs)
- Les structures «parentalité» : centres sociaux proposant une animation collective famille (Csacf) et lieux d'accompagnement enfants-parents (Laep)
- Les structures «jeunesse» : foyers de jeunes travailleurs (Fjt)

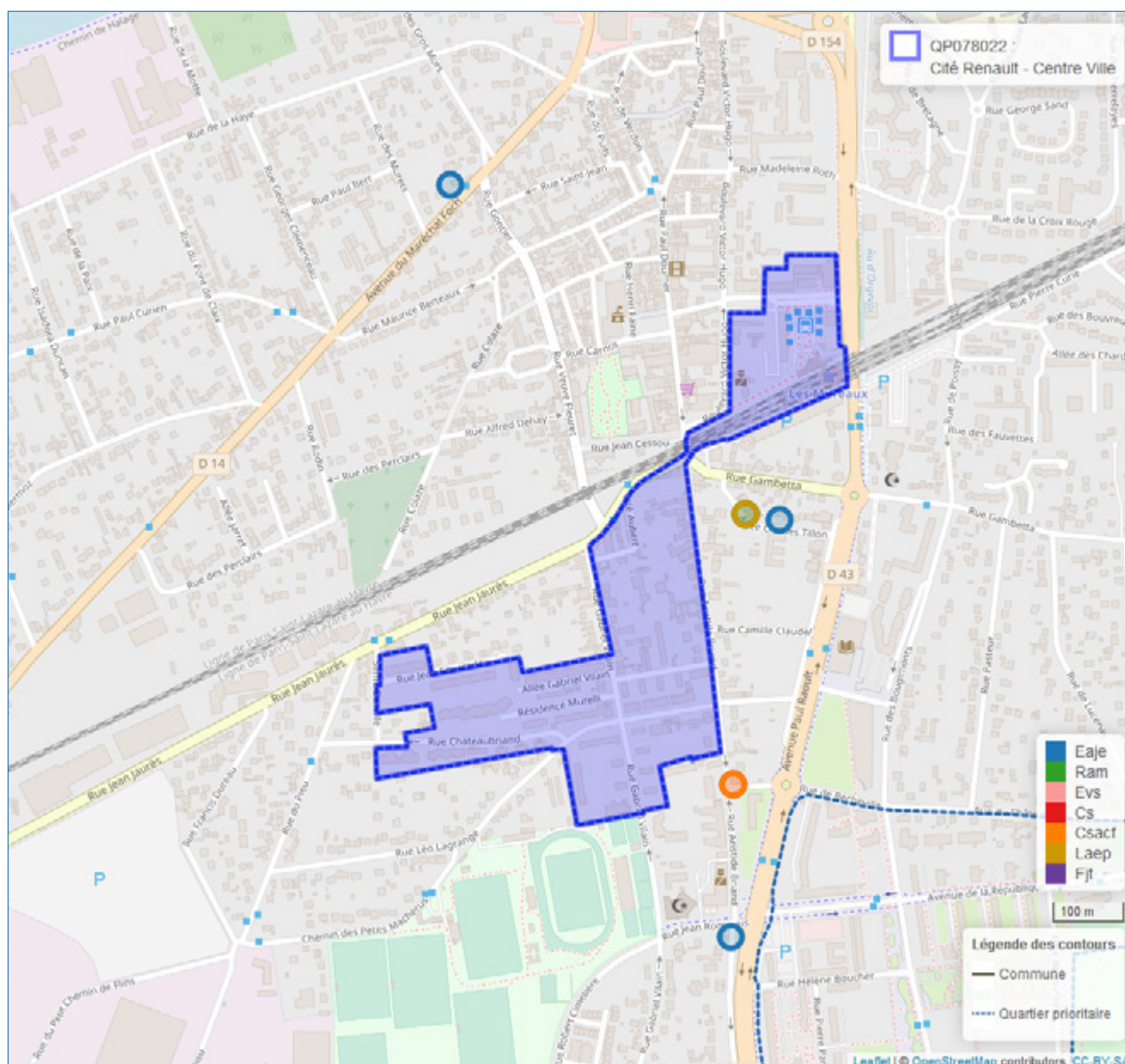

© Geofila® 2.0 IGN

Source : Caisse d'allocations familiales des Yvelines décembre 2020

1 Géolocalisation réalisée à partir des bases de données Omega et Sias 2020.

2 Un risque de recouvrement d'un équipement par un autre est possible, si ceux-ci se situent à la même adresse`

- Se référer à la carte interactive intégrée sur le site : www.ctrad-caf-idf.fr.



2. DONNÉES SOCIALES SUR LES ALLOCATAIRES

	Quartier			Commune(s)			Département		
	2016	2020	évolution des effectifs (en %)	2016	2020	évolution des effectifs (en %)	2016	2020	évolution des effectifs (en %)
QP078022									
Données de contexte sociodémographique									
Population Insee estimation 2013 et 2018	1 940	2 297	18,4	31 647	32 949	4,1	1 421 670	1 441 398	1,4
Allocataires	430	568	32,1	6 924	8 001	15,6	225 936	257 828	14,1
structure par âge des allocataires (en %) :									
moins de 25 ans	4,2	3,3	5,6	5,5	6,2	30,2	8,0	9,5	36,2
de 25 à 44 ans	67,2	61,8	21,5	57,7	56,0	12,2	59,0	56,4	8,9
de 45 à 59 ans	18,8	23,2	63,0	24,0	26,2	26,3	26,3	27,2	18,0
de 60 ans ou plus	9,8	11,6	57,1	12,8	11,5	3,8	6,7	6,9	18,0
structure familiale des allocataires (en %) :									
allocataires isolés	22,3	31,5	86,5	32,6	38,4	36,0	27,8	34,9	43,0
couples sans enfant	5,1	4,9	27,3	4,3	4,4	17,1	2,8	3,2	27,1
familles monoparentales	22,3	21,8	29,2	18,0	17,0	9,3	15,8	15,5	12,2
couples avec enfant(s)	50,2	41,7	9,7	45,0	40,2	3,1	53,5	46,4	-1,0
Familles allocataires :	312	361	15,7	4 365	4 578	4,9	156 647	159 778	2,0
avec 1 enfant (en %)	27,6	23,5	-1,2	25,1	24,0	0,3	22,4	22,7	3,4
avec 2 enfants (en %)	29,8	32,7	26,9	34,7	32,6	-1,3	50,3	49,6	0,6
avec 3 enfants ou plus (en %)	42,6	43,8	18,8	40,2	43,3	13,0	27,3	27,6	3,4
Enfants à charge	752	888	18,1	10 280	11 108	8,1	336 356	344 203	2,3
de moins de 3 ans (en %)	19,4	17,0	3,4	17,3	15,7	-2,1	15,3	14,3	-4,2
de 3 à 5 ans (en %)	18,2	15,7	1,5	17,3	15,7	-2,0	15,5	15,0	-0,6
de 6 à 15 ans (en %)	49,3	53,3	27,5	49,8	51,2	11,1	53,0	53,8	4,0
de 16 à 17 ans (en %)	6,0	6,2	22,2	7,3	8,0	19,4	8,5	8,7	5,0
de 18 à 25 ans (en %)	7,0	7,9	32,1	8,3	9,4	22,2	7,8	8,1	7,2
Population couverte	1 420	1 721	21,2	20 636	22 685	9,9	690 036	730 205	5,8
Données de contexte socioéconomique									
Bénéficiaires d'une aide au logement	262	336	28,2	3 780	3 998	5,8	82 166	91 164	11,0
location parc social (en %)	63,7	69,0	38,9	58,1	59,8	8,8	53,2	53,9	12,4
location parc privé (en %)	30,2	25,6	8,9	25,0	27,2	15,2	33,9	35,5	16,0
Bénéficiaires de compléments de revenus	105	144	37,1	1 805	2 269	25,7	33 886	43 261	27,7
part des allocataires percevant le revenu de solidarité active (en %)	17,4	18,0	36,0	18,5	20,9	30,5	9,4	11,0	33,3
part des allocataires percevant l'allocation adultes handicapés (en %)	7,0	7,4	40,0	7,6	7,5	14,1	5,6	5,8	18,1
part des allocataires percevant la prime d'activité (en %)	20,9	31,9	101,1	20,1	31,3	79,7	15,3	26,4	96,4
Allocataires sur population de référence du RUC*	397	520	31,0	6 237	7 324	17,4	208 791	238 831	14,4
dont allocataires dépendants des prestations à 50% ou plus	128	165	28,9	2 129	2 399	12,7	40 336	46 737	15,9
- dont allocataires dépendants de 50 à 74%	35,2	37,0	35,6	27,8	27,3	10,7	26,0	26,2	16,9
- dont allocataires dépendants de 75 à 100%	64,8	63,0	25,3	72,2	72,7	13,5	74,0	73,8	15,5
Structure familiale des allocataires dépendants à 50% ou plus									
allocataires isolés	30,5	41,8	76,9	47,1	50,1	19,9	57,1	59,1	19,8
couples sans enfant	2,3	3,6	100,0	2,3	2,8	32,0	2,7	2,5	7,5
familles monoparentales	35,2	32,7	20,0	26,6	25,4	7,6	23,8	23,4	14,0
couples avec enfant(s)	32,0	21,8	-12,2	23,9	21,7	2,2	16,4	15,0	6,1

* Hors étudiants et allocataires ou conjoints âgés de 65 ans ou plus

Sources : Caisse d'allocations familiales des Yvelines, décembre 2016, 2020 & Insee, recensement 2013, 2018

3. SITUATION SOCIALE DU QUARTIER, ÉVOLUTION 2016 - 2020

	Population allocataire	Taux d'évolution 2016/2020
	568	32,1 %
	Données 2020	Évolution 2016/2020
Taux d'allocataires isolés :	31,5 %	
Nombre de bénéficiaires de compléments de revenus :	144	
Nombre d'allocataires dépendant des prestations à 50 % ou plus :	165	

Le quartier prioritaire de la politique de la ville « Cité Renault - Centre Ville », situé dans la commune des Mureaux, compte 568 allocataires, soit une évolution de +32,1 % entre 2016 et 2020. Dans une moindre mesure, sa population couverte, par au moins une prestation versée par la caf (1 721 personnes), a augmenté de +21,2 % sur cette période.

Un certain vieillissement de la population allocataire du quartier s'observe entre 2016 et 2020, avec d'une part, une baisse de -5,4 points de la part des 25-44 ans et d'autre part, des hausses de +4,4 points et +1,8 point de celles des 45-59 ans et des 60 ans et plus. Cependant, cette population reste toujours plus jeune que celle de la commune, avec notamment une part plus faible des 45 ans ou plus (34,8 % contre 37,7 %), alors que celle des 25-44 ans est plus importante (61,8 % contre 56,0 %). S'agissant de la structure familiale des allocataires du quartier, force est de constater la forte augmentation des isolés (+86,5 %). Leur représentation parmi l'ensemble des allocataires du quartier reste cependant inférieure à celle de la commune (31,5 % contre 38,4 %) ; alors que le taux de familles allocataires est quant à lui plus élevé sur quartier, notamment celui des familles monoparentales (21,8 % contre 17,0 %). Les taux de familles nombreuses sont désormais quasi-identiques sur les deux échelons territoriaux observés (43,8 % au niveau du quartier et 43,3 % à celui de la commune).

Ce quartier compte 336 bénéficiaires d'une aide au logement, représentant 59,2 % de l'ensemble des allocataires de ce territoire, soit une évolution de +28,2 % du nombre de bénéficiaires entre 2016 et 2020. Plus des deux tiers de ces allocataires résident dans le parc social (69,0 %).

Concernant les compléments de revenus, les allocataires du revenu de solidarité active, de l'allocation aux adultes handicapés et de la prime d'activité ont augmenté entre 2016 et 2020, respectivement de +36,0 %, +40,0 % et +101,1 %, cette dernière hausse, plus importante, est notamment liée aux modifications réglementaires relatives à cette prestation, intervenues sur la période observée. Au total, 144 allocataires du quartier perçoivent un complément de revenus, soit 25,4 % des allocataires de ce territoire, taux inférieur de -3,0 points à celui de la commune. Enfin, parmi les allocataires dans le champ des revenus du quartier « Cité Renault - Centre Ville », le nombre de dépendants des prestations à 50 % ou plus, connaît une hausse de +28,9 % depuis 2016. Le taux de ces allocataires reste cependant inférieur à celui de la commune (31,7 % et 32,8 %). ■

