

LA CAISSE D'ALLOCATIONS FAMILIALES DE L'ESSONNE ET LA POLITIQUE DE LA VILLE ÉVOLUTION 2016-2020

N° 33-091000
Mars 2022

RECUEIL DES CAF EN ÎLE-DE-FRANCE

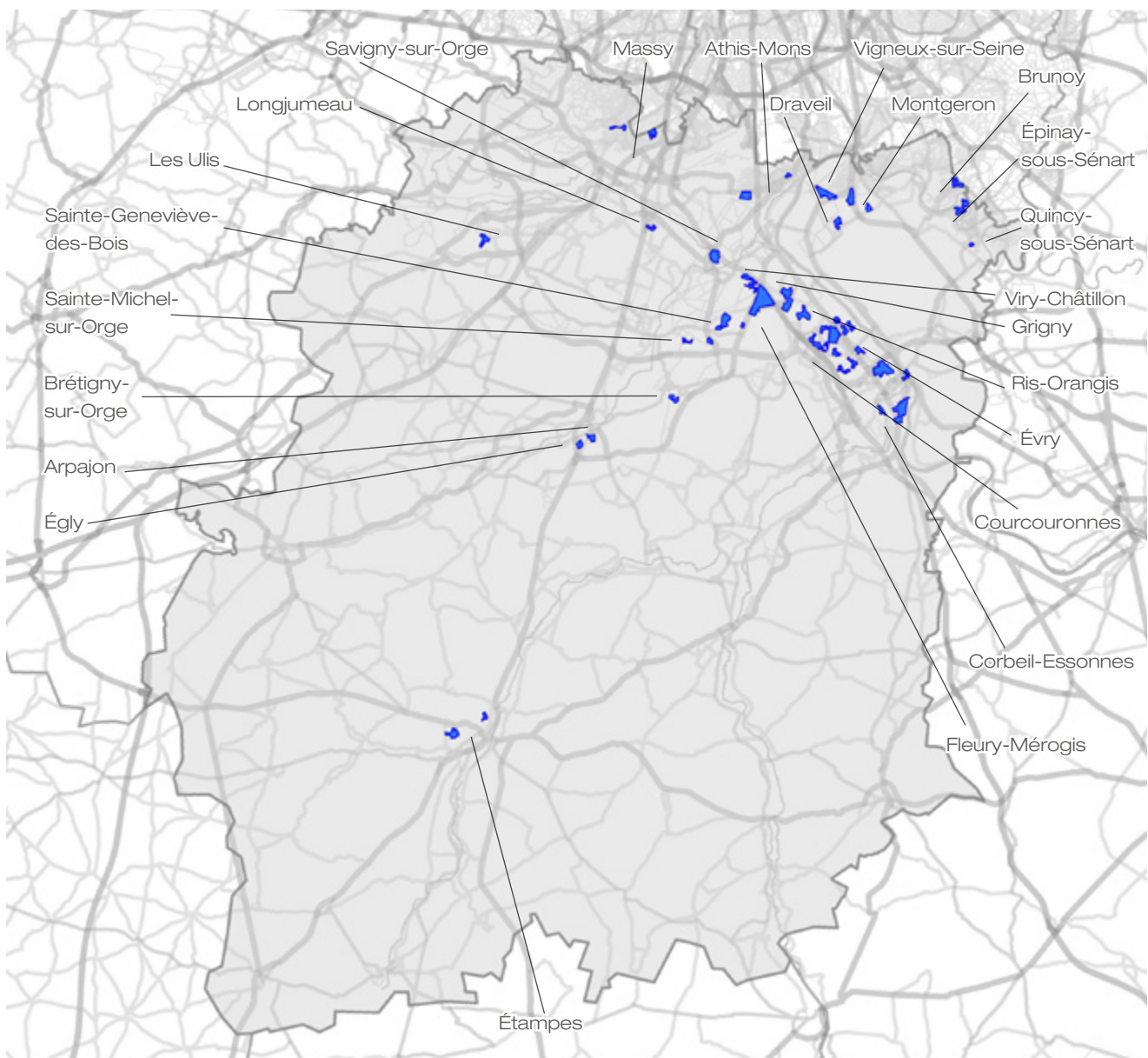

PRÉAMBULE

Les quartiers de la politique de la ville : évolution de leur population allocataire du 31 décembre 2016 au 31 décembre 2020 et dotation en équipements sociaux, au regard du profil des allocataires résidant sur ces territoires prioritaires.

PAR GUILLAUME LACROIX, DIRECTEUR DE LA CAISSE D'ALLOCATIONS FAMILIALES DE L'ESSONNE

Cette publication regroupe, pour chacun des 39 quartiers de la politique de la ville de l'Essonne, des informations relatives d'une part, à l'évolution des allocataires y résidant et d'autre part, à leur dotation en équipements sociaux.

Près de 149 900 personnes, couvertes par au moins une prestation versée par la caf, c'est-à-dire les allocataires, conjoints, enfants de moins de 25 ans et autres personnes à charge, résident dans les 39 quartiers prioritaires de l'Essonne au 31 décembre 2020, soit une hausse de 3,6 % depuis le 31 décembre 2016. La part de ces personnes couvertes, parmi l'ensemble de la population essonnienne vivant dans ces quartiers, s'élève à 71,7 % et représente 50,7 % de l'ensemble des allocataires du département.

L'observation de cette période de quatre ans met en évidence les évolutions du nombre d'allocataires et de leur situation socio-économique sur ces territoires prioritaires. Ainsi, l'analyse de leurs profils fait apparaître, sur la quasi-totalité des quartiers de la politique de la ville, une nette augmentation du nombre d'allocataires isolés et une inflexion des profils familiaux, notamment les couples avec enfant(s) à charge. Cependant, les familles monoparentales ou celles de trois enfants ou plus restent encore fortement représentées sur la majorité de ces territoires. Si les taux de prestations sous conditions de

ressources restent élevés sur ces quartiers prioritaires, notamment les compléments de revenus, force est de constater un infléchissement du nombre d'allocataires dépendants des prestations à 50 % ou plus sur près de la moitié de ces territoires.

La caisse d'allocations familiales de l'Essonne joue un rôle actif dans ces quartiers. En premier lieu, le versement des prestations visant à aider et soutenir les foyers les plus vulnérables économiquement, souligne leur impact sur ces territoires où la concentration de bas revenus est particulièrement élevée. En second lieu, les financements apportés par la caisse d'allocations familiales aux structures d'animation de la vie sociale, aux équipements d'accueil du jeune enfant ainsi qu'aux dispositifs de soutien à la parentalité (lieux d'accueil enfant parent, espaces rencontres) et de soutien à la politique jeunesse (foyers de jeunes travailleurs, accueils de loisirs), présents dans ces quartiers ou situés à proximité, témoignent de la mobilisation de la branche Famille en faveur d'un maillage territorial, en participant avec ses partenaires à une réponse sociale aux besoins des familles.

L'ensemble de ces interventions, conduites par la caisse d'allocations familiales de l'Essonne avec ses partenaires dans le cadre du schéma directeur de l'animation de la vie sociale, du schéma départemental des services aux familles, et des

conventions territoriales globales, représente un levier face à l'évolution des publics allocataires de ces quartiers. Ainsi, l'observation des changements, relatifs à ces territoires prioritaires sur ces dernières années, participe de l'évaluation de

la priorisation des actions engagées sur la période de la convention d'objectifs et de gestion 2018-2022 et ouvre des perspectives d'engagements sur la période à venir.

QP091001	_ LE BOIS DES ROCHES	Commune SAINT-MICHEL-SUR-ORGE	. 7
QP091002	_ LES TARTERÊTS	Commune CORBEIL-ESSONNES	. 11
QP091003	_ MONTCONSEIL	Commune CORBEIL-ESSONNES	. 15
QP091004	_ LA NACELLE	Commune CORBEIL-ESSONNES	. 19
QP091005	_ RIVE DROITE	Commune CORBEIL-ESSONNES	. 23
QP091006	_ QUARTIER OUEST	Commune LES ULIS	. 27
QP091007	_ LES ARDRETS	Commune BRÉTIGNY-SUR-ORGE	. 31
QP091008	_ LES AUNETTES	Commune FLEURY-MÉROGIS	. 35
QP091009	_ LA GRANGE AUX CERFS	Commune SAINTE-GENEVIÈVE-DES-BOIS	. 39
QP091010	_ LES AUNETTES	Commune SAINTE-GENEVIÈVE-DES-BOIS	. 43
QP091011	_ LES HAUTES MARDELLES	Commune BRUNOY	. 47
QP091012	_ PLAINE - CINEASTES	Commune EPINAY-SOUS-SÉNART	. 51
QP091013	_ LE VIEILLET	Commune QUINCY-SOUS-SÉNART	. 55
QP091014	_ BEL AIR-ROCADE	Commune LONGJUMEAU	. 59
QP091015	_ BIEVRE POTERNE-ZOLA	Commune MASSY	. 63
QP091016	_ LE CANAL	Commune COURCOURONNES	. 67
QP091017	_ LES PYRAMIDES	Communes COURCOURONNES & ÉVRY	. 71
QP091018	_ LES AUNETTES	Commune ÉVRY	. 75
QP091019	_ CHAMPTIER DU COQ	Commune ÉVRY	. 79
QP091020	_ PETIT BOURG	Commune ÉVRY	. 83
QP091021	_ LE PARC AUX LIEVRES	Commune ÉVRY	. 87
QP091022	_ LES PASSAGES	Commune ÉVRY	. 91
QP091023	_ LES ÉPINETTES	Commune ÉVRY	. 95
QP091024	_ CHAMPS ÉLYSÉES	Commune ÉVRY	. 99
QP091025	_ LE PLATEAU	Commune RIS-ORANGIS	. 103
QP091026	_ LA GRANDE BORNE – LA PLATEAU	Communes GRIGNY & VIRY-CHATILLON	. 107
QP091027	_ GRIGNY 2	Commune GRIGNY	. 111
QP091028	_ LE NOYER RENARD	Commune ATHIS-MONS	. 115
QP091029	_ CLOS NOLLET	Commune ATHIS MONS	. 119
QP091030	_ GRAND VAUX	Commune SAVIGNY-SUR-ORGE	. 123
QP091031	_ LES BERGERIES	Communes DRAVEIL & VIGNEUX-SUR-SEINE	. 127
QP091032	_ LA FORET	Commune MONGERON	. 131
QP091033	_ LA CROIX BLANCHE	Commune VIGNEUX-SUR-SEINE	. 135
QP091034	_ LA PRAIRIE DE L'OLY	Communes MONTGERON & VIGNEUX-SUR-SEINE	. 139
QP091035	_ QUARTIER SUD	Commune ARPAJON	. 143
QP091036	_ LE TIEC	Commune ÉGLY	. 147
QP091037	_ PLATEAU DE LA GUINETTE	Commune ÉTAMPES	. 151
QP091038	_ LA CROIX DE VERNAILLES	Commune ÉTAMPES	. 155
QP091039	_ OPERA	Commune MASSY	. 159

QP091001

LE BOIS DES ROCHES

COMMUNE : SAINT-MICHEL-SUR-ORGE

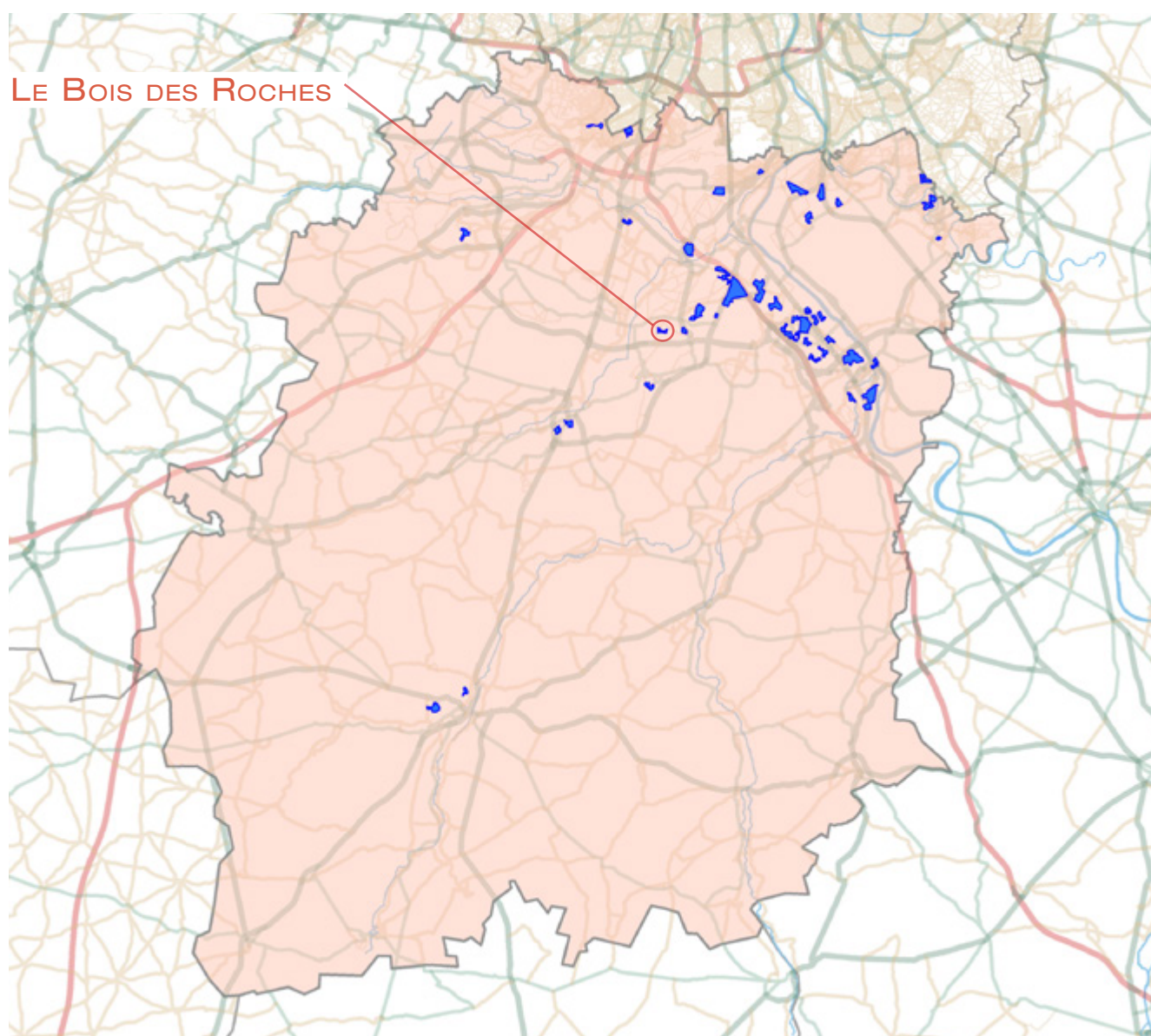

1. LES ÉQUIPEMENTS SOCIAUX FINANÇÉS PAR LA CAF

- Les structures «petite enfance» : équipements d'accueil du jeune enfant (Eaje) et relais assistants maternels (Ram)
- Les structures «animation de la vie sociale» : centres sociaux (Cs) et espaces de vie sociale (Evs)
- Les structures «parentalité» : centres sociaux proposant une animation collective famille (Csacf) et lieux d'accompagnement enfants-parents (Laep)
- Les structures «jeunesse» : foyers de jeunes travailleurs (Fjt)

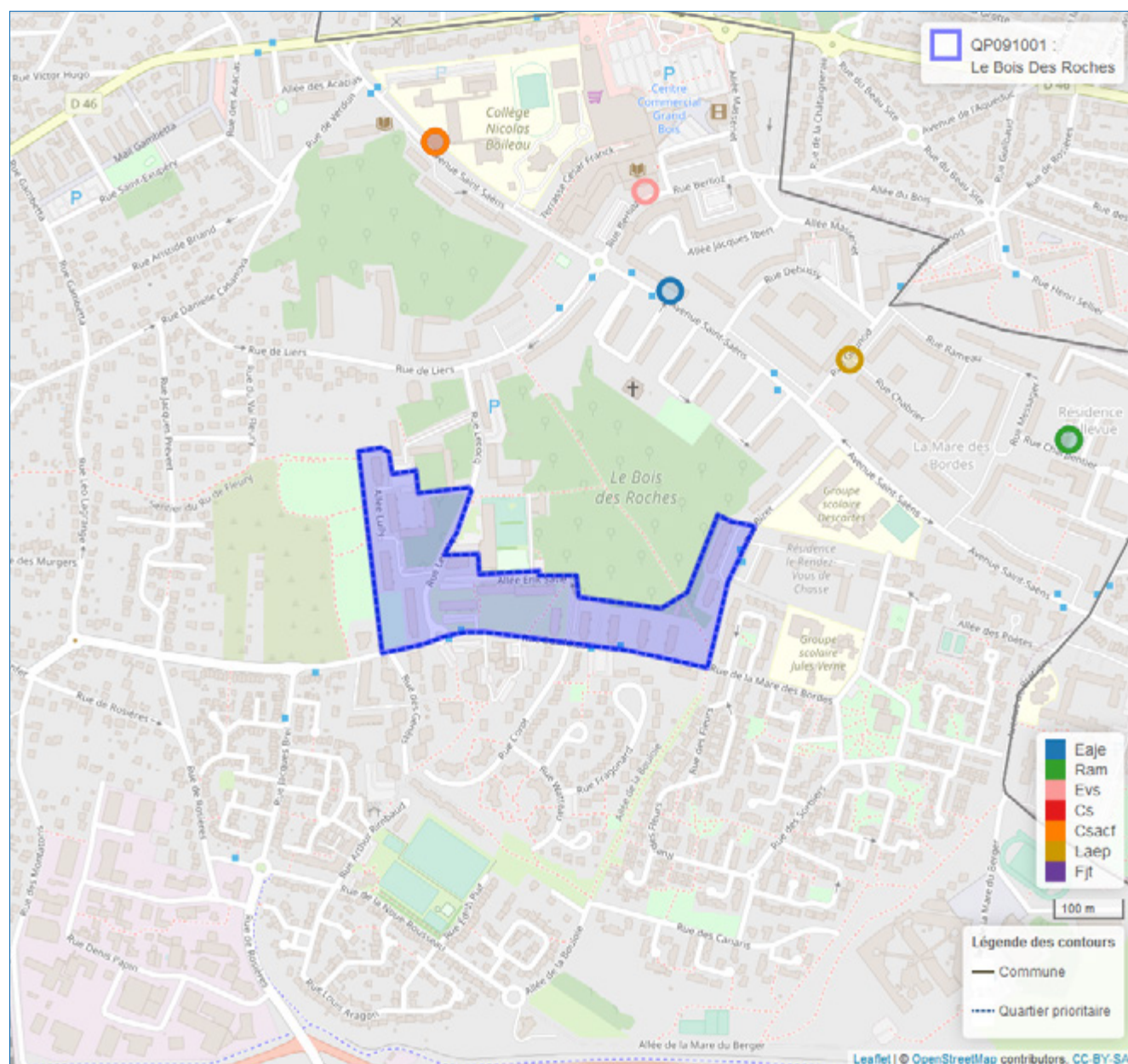

© Geofia® 2.0 IGN

Source : Caisse d'allocations familiales d'Essonne décembre 2020

1 Géolocalisation réalisée à partir des bases de données Omega et Sias 2020.

2 Un risque de recouvrement d'un équipement par un autre est possible, si ceux-ci se situent à la même adresse

- Se référer à la carte interactive intégrée sur le site : www.ctrad-caf-idf.fr.



2. DONNÉES SOCIALES SUR LES ALLOCATAIRES

QP091001	Quartier			Commune(s)			Département		
	2016	2020	évolution des effectifs (en %)	2016	2020	évolution des effectifs (en %)	2016	2020	évolution des effectifs (en %)
Données de contexte sociodémographique									
Population Insee estimation 2013 et 2018	916	1 112	21,4	19 896	19 965	0,3	1 268 228	1 296 641	2,2
Allocataires	231	234	1,3	3 403	4 144	21,8	218 315	256 056	17,3
structure par âge des allocataires (en %) :									
moins de 25 ans	4,3	4,3	-	5,2	6,9	61,2	9,3	11,8	49,6
de 25 à 44 ans	56,7	56,0	-	63,9	59,9	14,3	59,5	56,1	10,8
de 45 à 59 ans	31,2	32,1	4,2	24,7	25,9	27,9	24,8	25,2	19,2
de 60 ans ou plus	7,8	7,7	-	6,3	7,2	40,8	6,5	6,9	23,2
structure familiale des allocataires (en %) :									
allocataires isolés	19,9	27,4	39,1	25,2	31,7	53,6	29,0	36,8	48,5
couples sans enfant	4,3	1,7	-60,0	3,8	3,6	15,5	3,1	3,5	31,0
familles monoparentales	27,7	26,9	-1,6	20,2	21,0	26,6	18,0	17,4	13,6
couples avec enfant(s)	48,1	44,0	-7,2	50,9	43,7	4,6	49,8	42,3	13,6
Familles allocataires :	175	166	-5,1	2 418	2 680	10,8	148 057	152 900	3,3
avec 1 enfant (en %)	25,1	21,7	-18,2	26,3	28,1	18,2	25,5	25,6	3,3
avec 2 enfants (en %)	34,9	33,7	-8,2	47,3	42,6	-0,1	48,6	47,2	0,3
avec 3 enfants ou plus (en %)	40,0	44,6	5,7	26,4	29,3	23,0	25,9	27,3	8,8
Enfants à charge	425	419	-1,4	5 091	5 707	12,1	310 527	324 620	4,5
de moins de 3 ans (en %)	16,9	11,2	-34,7	16,9	15,2	0,6	16,4	15,1	-3,6
de 3 à 5 ans (en %)	16,5	14,6	-12,9	16,7	15,5	4,2	15,8	15,3	1,7
de 6 à 15 ans (en %)	52,5	53,2	-	51,0	52,2	14,8	51,9	52,8	6,4
de 16 à 17 ans (en %)	6,4	9,8	51,9	7,6	8,4	24,5	8,1	8,3	7,9
de 18 à 25 ans (en %)	7,8	11,2	42,4	7,9	8,7	23,8	7,9	8,4	11,5
Population couverte	774	762	-1,6	10 350	11 799	14,0	644 588	698 001	8,3
Données de contexte socioéconomique									
Bénéficiaires d'une aide au logement	141	138	-2,1	1 413	1 743	23,4	89 374	103 237	15,5
location parc social (en %)	97,2	99,3	-	65,4	75,1	41,7	50,5	48,9	11,8
location parc privé (en %)	2,1	0,7	-67	27,7	20,9	-6,9	35,9	41,2	32,3
Bénéficiaires de compléments de revenus	48	52	8,3	608	771	26,8	39 101	48 048	22,9
part des allocataires percevant le revenu de solidarité active (en %)	12,1	13,7	14,3	11,8	12,4	27,9	11,7	12,2	22,9
part des allocataires percevant l'allocation adultes handicapés (en %)	8,7	8,5	-	6,1	6,2	24,6	6,2	6,5	22,8
part des allocataires percevant la prime d'activité (en %)	20,8	39,7	93,8	17,8	33,8	130,8	16,5	28,2	100,6
Allocataires sur population de référence du RUC*	220	227	3,2	3 247	3 947	21,6	200 664	233 332	16,3
dont allocataires dépendants des prestations à 50% ou plus	70	59	-15,7	774	868	12,1	46 032	52 795	14,7
- dont allocataires dépendants de 50 à 74%	38,6	33,9	-25,9	29,3	29,8	14,1	25,0	26,3	20,9
- dont allocataires dépendants de 75 à 100%	61,4	66,1	-9,3	70,7	70,2	11,3	75,0	73,7	12,6
Structure familiale des allocataires dépendants à 50% ou plus									
allocataires isolés	25,7	28,8	-5,6	46,4	44,8	8,4	50,9	52,6	18,5
couples sans enfant	-	-	-	4,0	3,1	-12,9	3,0	2,7	4,4
familles monoparentales	44,3	45,8	-12,9	28,8	32,8	27,8	27,8	27,9	15,1
couples avec enfant(s)	30,0	25,4	-28,6	20,8	19,2	3,7	18,3	16,8	5,1

* Hors étudiants et allocataires ou conjoints âgés de 65 ans ou plus

Sources : Caisse d'allocations familiales d'Essonne, décembre 2016, 2020 & Insee, recensement 2013, 2018

3. SITUATION SOCIALE DU QUARTIER, ÉVOLUTION 2016 - 2020

	Population allocataire	Taux d'évolution 2016/2020
	234	1,3 %
	Données 2020	Évolution 2016/2020
Taux d'allocataires isolés :	27,4 %	
Nombre de bénéficiaires de compléments de revenus :	52	
Nombre d'allocataires dépendant des prestations à 50 % ou plus :	59	

Le quartier prioritaire de la politique de la ville « Le Bois Des Roches », situé dans la commune de Saint-Michel-sur-Orge, compte 234 allocataires, soit une légère croissance entre 2016 et 2020 de +1,3 %. En revanche, sa population, couverte par au moins une prestation versée par la caf (762 personnes), a baissé de -1,6 % depuis 2016.

La structure par âge¹ des allocataires de ce quartier reste assez proche de celle de la commune, avec cependant une plus faible part des moins de 25 ans (4,3 % contre 6,9 % au niveau communal) et une plus forte représentation des 45- 59 ans (32,1 % contre 25,9 %). Ce quartier se caractérise par la prégnance des familles allocataires que ce soient les couples avec enfant(s) à charge (44,0 %), taux légèrement supérieur à celui de la commune (43,7 %) ou les familles monoparentales (26,9 % contre 21,0 % au niveau communal), même si ces taux se sont infléchis entre 2016 et 2020, respectivement de -4,1 points et -0,8 point.

1- La répartition par âge n'est observée qu'au seul niveau des allocataires, excluant celle de leur conjoint.

Ce quartier compte 138 bénéficiaires d'une aide au logement, soit une baisse de -2,1 % entre 2016 et 2020, représentant 59,0 % de l'ensemble des allocataires de ce territoire. La quasi-totalité de ces allocataires réside dans le parc social (99,3 %).

La part des allocataires percevant le revenu de solidarité active, avec une faible évolution de +1,6 point, reste légèrement supérieure à celle du niveau communal (13,7 % contre 12,4 %). Celle des bénéficiaires de l'allocation aux adultes handicapés est, quant à elle, stable et de fait, maintient un écart de plus de 2 points avec celle du niveau *supra* (8,5 % contre 6,2 %). Au total, 52 allocataires perçoivent un complément de revenus², soit 22,2 % de l'ensemble des allocataires du territoire. Enfin, même si le quartier « Le Bois Des Roches » connaît une baisse de -15,7 %³ du nombre d'allocataires dépendant des prestations à 50 % ou plus depuis 2016. Ce taux d'allocataires dans le champ des revenus⁴ reste supérieur à celui de la commune (26,0 % contre 22,0 %). ■

2- Soit le revenu de solidarité active, la prime d'activité ou l'allocation aux adultes handicapés. Au regard des modifications réglementaires relatives à la prime d'activité, intervenues sur la période observée et applicables sur l'ensemble des territoires, les taux d'évolution de cette prestation n'ont pas été retenus en tant que facteur de comparaison pertinent sur cette période.

3- Ce taux doit être relativisé au vu du faible nombre d'allocataires dépendant des prestations à 50 % ou plus = 59

4- Taux d'allocataires dépendant des prestations à 50 % ou plus, rapportés à la population allocataire de référence du revenu par unité de consommation.

QP091002

LES TARTERÊTS

COMMUNE : CORBEIL-ESSONNES

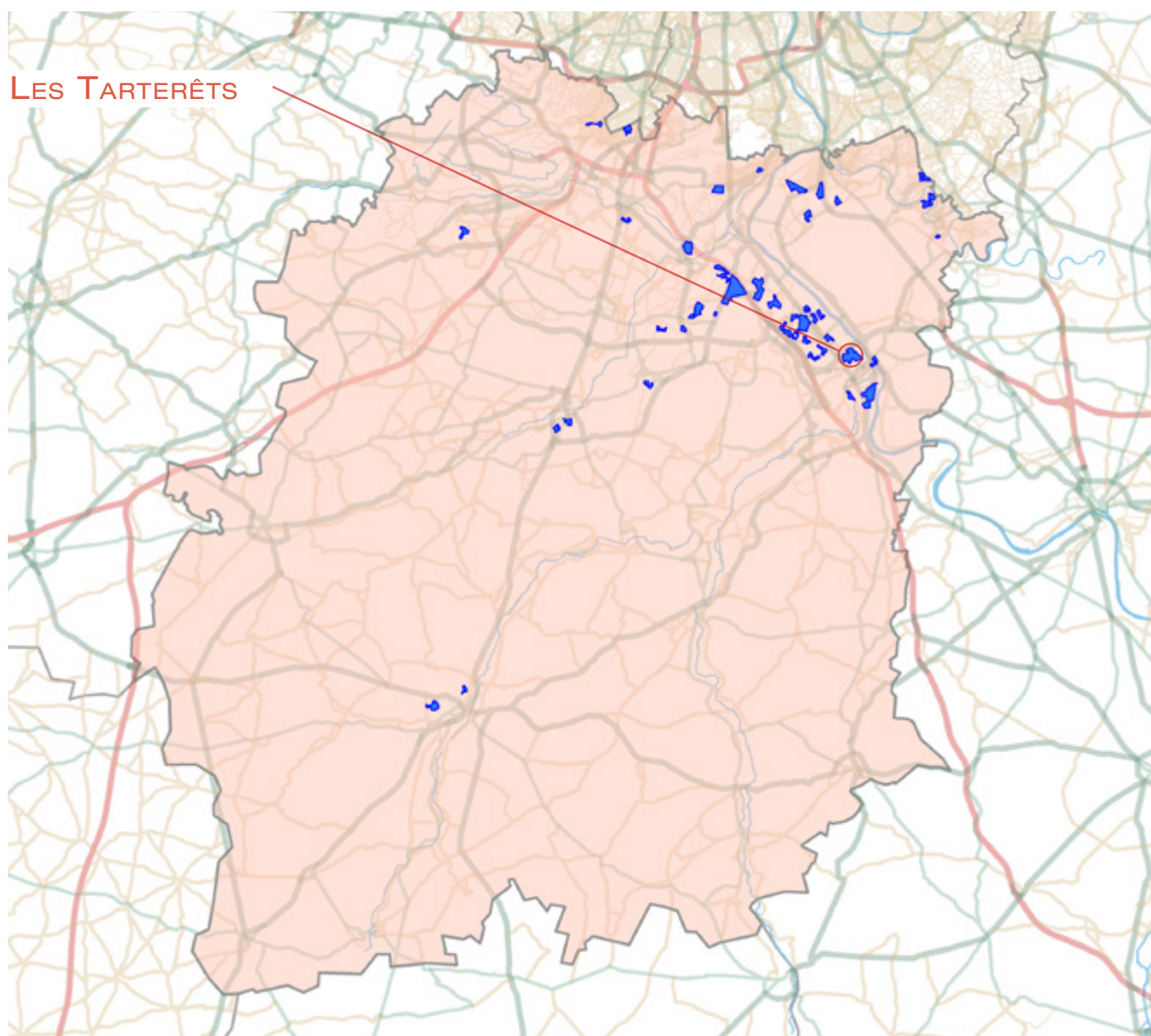

1. LES ÉQUIPEMENTS SOCIAUX FINANCÉS PAR LA CAF

- Les structures «petite enfance» : équipements d'accueil du jeune enfant (Eaje) et relais assistants maternels (Ram)
- Les structures «animation de la vie sociale» : centres sociaux (Cs) et espaces de vie sociale (Evs)
- Les structures «parentalité» : centres sociaux proposant une animation collective famille (Csacf) et lieux d'accompagnement enfants-parents (Laep)
- Les structures «jeunesse» : foyers de jeunes travailleurs (Fjt)

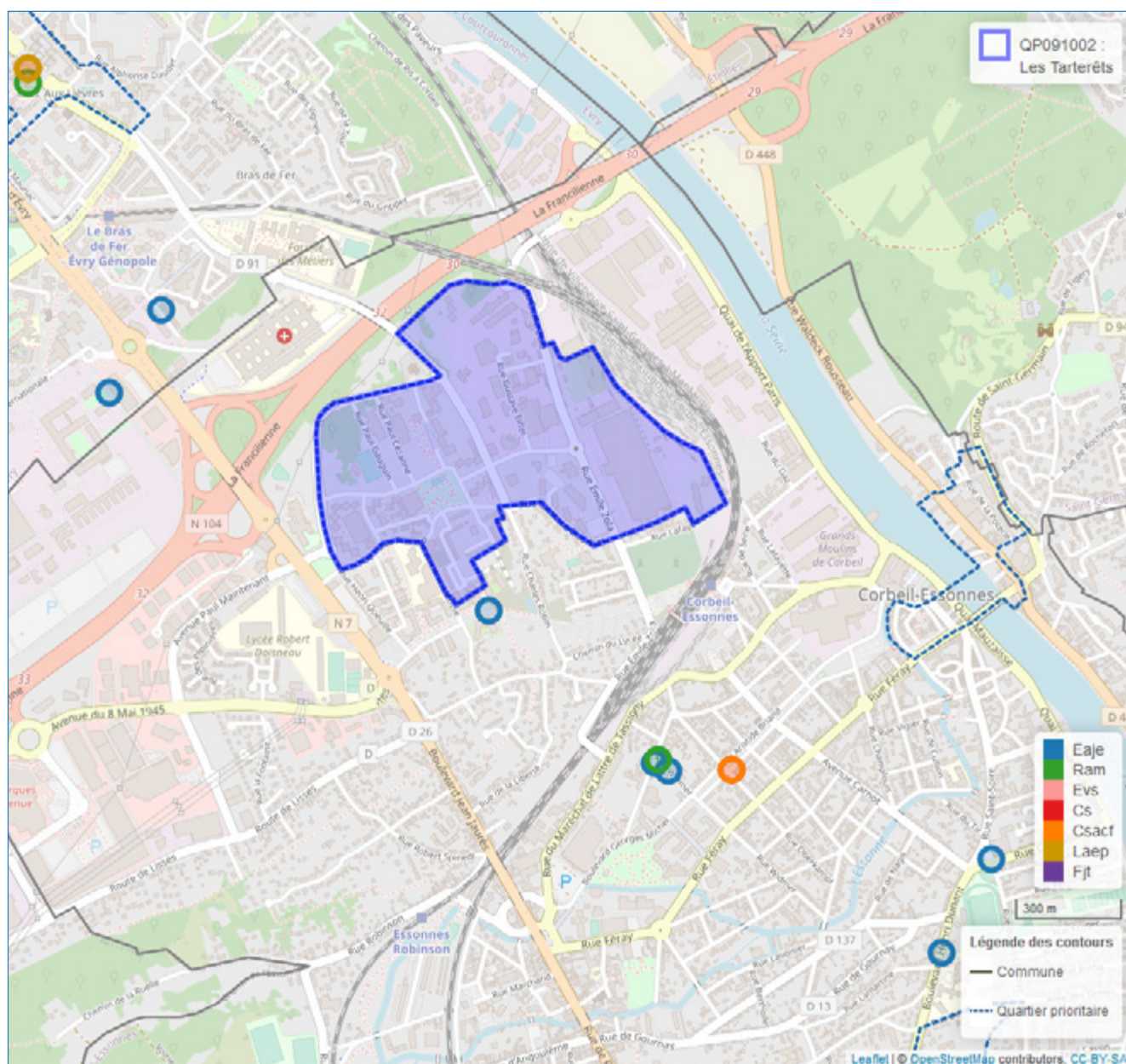

© Geofila® 2.0 IGN

Source : Caisse d'allocations familiales d'Essonne décembre 2020

1 Géolocalisation réalisée à partir des bases de données Omega et Sias 2020.

2 Un risque de recouvrement d'un équipement par un autre est possible, si ceux-ci se situent à la même adresse

- Se référer à la carte interactive intégrée sur le site : www.ctrad-caf-idf.fr.



2. DONNÉES SOCIALES SUR LES ALLOCATAIRES

QP091002	Quartier			Commune(s)			Département		
	2016	2020	évolution des effectifs (en %)	2016	2020	évolution des effectifs (en %)	2016	2020	évolution des effectifs (en %)
Données de contexte sociodémographique									
Population Insee estimation 2013 et 2018	5 662	5 582	-1,4	49 373	50 954	3,2	1 268 228	1 296 641	2,2
Allocataires	1 708	1 560	-8,7	11 495	13 138	14,3	218 315	256 056	17,3
structure par âge des allocataires (en %) :									
moins de 25 ans	4,7	5,6	10,0	8,0	8,9	27,8	9,3	11,8	49,6
de 25 à 44 ans	45,8	42,1	-16,0	58,3	56,4	10,4	59,5	56,1	10,8
de 45 à 59 ans	30,2	30,2	-8,7	24,0	24,5	16,9	24,8	25,2	19,2
de 60 ans ou plus	19,3	22,0	3,9	9,7	10,2	19,6	6,5	6,9	23,2
structure familiale des allocataires (en %) :									
allocataires isolés	40,2	49,5	12,4	36,2	42,2	33,2	29,0	36,8	48,5
couples sans enfant	6,4	7,4	4,5	4,8	5,4	26,8	3,1	3,5	31,0
familles monoparentales	19,7	16,4	-23,8	20,7	19,2	5,7	18,0	17,4	13,6
couples avec enfant(s)	33,7	26,7	-27,5	38,3	33,3	-0,5	49,8	42,3	-0,5
Familles allocataires :	911	673	-26,1	6 782	6 895	1,7	148 057	152 900	3,3
avec 1 enfant (en %)	29,9	31,1	-23,2	34,0	33,2	-0,7	25,5	25,6	3,3
avec 2 enfants (en %)	29,7	28,1	-30,3	37,4	34,7	-5,7	48,6	47,2	0,3
avec 3 enfants ou plus (en %)	40,4	40,9	-25,3	28,6	32,1	14,1	25,9	27,3	8,8
Enfants à charge	2 126	1 595	-25,0	14 091	14 789	5,0	310 527	324 620	4,5
de moins de 3 ans (en %)	15,9	13,7	-35,2	20,4	18,6	-4,2	16,4	15,1	-3,6
de 3 à 5 ans (en %)	14,8	13,8	-29,9	17,5	16,8	0,5	15,8	15,3	1,7
de 6 à 15 ans (en %)	48,7	50,5	-22,2	46,7	49,2	10,6	51,9	52,8	6,4
de 16 à 17 ans (en %)	9,1	8,0	-33,7	7,3	7,4	7,7	8,1	8,3	7,9
de 18 à 25 ans (en %)	11,5	13,9	-9,4	8,2	8,0	2,6	7,9	8,4	11,5
Population couverte	4 524	3 699	-18,2	30 543	33 029	8,1	644 588	698 001	8,3
Données de contexte socioéconomique									
Bénéficiaires d'une aide au logement	1 215	985	-18,9	6 731	7 049	4,7	89 374	103 237	15,5
location parc social (en %)	78,9	73,7	-24,3	47,6	45,2	-0,6	50,5	48,9	11,8
location parc privé (en %)	3,5	5,5	28,6	37,3	42,1	18,3	35,9	41,2	32,3
Bénéficiaires de compléments de revenus	558	527	-5,6	3 230	3 645	12,8	39 101	48 048	22,9
part des allocataires percevant le revenu de solidarité active (en %)	23,7	23,2	-10,4	19,3	18,6	10,2	11,7	12,2	22,9
part des allocataires percevant l'allocation adultes handicapés (en %)	9,0	10,6	7,1	8,8	9,1	18,7	6,2	6,5	22,8
part des allocataires percevant la prime d'activité (en %)	22,2	30,3	24,8	21,4	33,8	80,5	16,5	28,2	100,6
Allocataires sur population de référence du RUC*	1 465	1 312	-10,4	10 576	12 151	14,9	200 664	233 332	16,3
dont allocataires dépendants des prestations à 50% ou plus	661	544	-17,7	3 853	4 011	4,1	46 032	52 795	14,7
- dont allocataires dépendants de 50 à 74%	27,1	25,4	-22,9	24,6	25,5	7,9	25,0	26,3	20,9
- dont allocataires dépendants de 75 à 100%	72,9	74,6	-15,8	75,4	74,5	2,9	75,0	73,7	12,6
Structure familiale des allocataires dépendants à 50% ou plus									
allocataires isolés	45,7	55,7	0,3	46,7	49,1	9,3	50,9	52,6	18,5
couples sans enfant	3,5	2,4	-43,5	3,3	3,3	3,1	3,0	2,7	4,4
familles monoparentales	26,5	24,1	-25,1	29,5	29,2	3,1	27,8	27,9	15,1
couples avec enfant(s)	24,4	17,8	-39,8	20,5	18,5	-6,1	18,3	16,8	5,1

* Hors étudiants et allocataires ou conjoints âgés de 65 ans ou plus

Sources : Caisse d'allocations familiales d'Essonne, décembre 2016, 2020 & Insee, recensement 2013, 2018

3. SITUATION SOCIALE DU QUARTIER, ÉVOLUTION 2016 - 2020

	Population allocataire	Taux d'évolution 2016/2020
	1 560	-8,7 %
	Données 2020	Évolution 2016/2020
Taux d'allocataires isolés :	49,5 %	
Nombre de bénéficiaires de compléments de revenus :	527	
Nombre d'allocataires dépendant des prestations à 50 % ou plus :	544	

Le quartier prioritaire de la politique de la ville « Les Tarterêts », situé dans la commune de Corbeil-Essonnes, compte 1 560 allocataires, soit une inflexion de -8,7 %, entre 2016 et 2020. Sa population, couverte par au moins une prestation versée par la caf (3 699 personnes), a aussi fortement baissé de -18,2 % depuis 2016.

La structure par âge des allocataires de ce quartier s'est légèrement modifiée entre 2016 et 2020 même si la part des 45 à 59 ans reste stable entre 2016 et 2020. En effet, la part des séniors de 60 ans ou plus et celle des jeunes de moins de 25 ans ont augmenté, respectivement de +2,7 et +0,9 point depuis 2016, alors que celle des 25 à 44 ans enregistre une baisse de -3,7 points. S'agissant de la structure familiale des allocataires sur la période observée, les isolés et dans une moindre mesure les couples sans enfant ont augmenté respectivement de +12,4 % et +4,5 %. *A contrario*, le nombre de familles allocataires a régressé très significativement : -23,8 % pour les familles monoparentales et -27,5 % pour les couples avec enfant(s) à charge.

Ce quartier ne compte plus que 985 bénéficiaires d'une aide au logement, représentant 63,1 % de l'ensemble des allocataires de ce territoire, soit une baisse de -18,9 % depuis 2016. La majorité d'entre eux réside dans le parc social (73,7 %).

La part des allocataires percevant le revenu de solidarité active reste élevée dans ce quartier (23,2 %), supérieure à celle du niveau communal (18,6 %). De même, la part des bénéficiaires de l'allocation aux adultes handicapés est légèrement plus importante que celle de la commune (10,6 % contre 9,1 %). Au total, 527 allocataires perçoivent un complément de revenus, soit une baisse de -5,6 % de ces allocataires depuis 2016. Enfin, même si le quartier « Les Tarterêts » connaît une inflexion de -17,7 % du nombre d'allocataires dépendant des prestations à 50 % ou plus depuis 2016, ce taux d'allocataires dans le champ des revenus reste supérieur à celui de la commune (41,5 % contre 33,0 %). ■

QP091003

MONTCONSEIL

COMMUNE : CORBEIL-ESSONNES

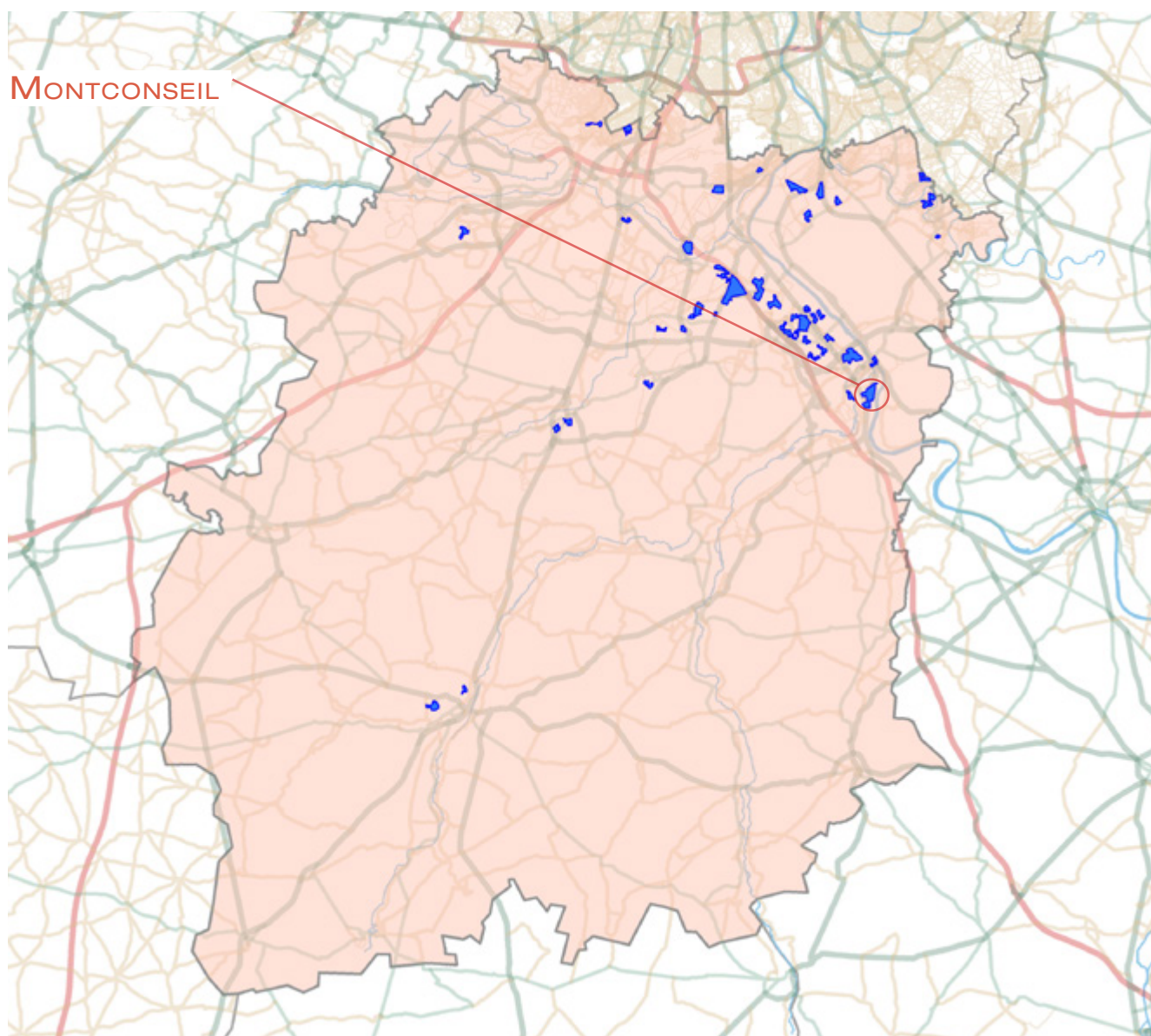

1. LES ÉQUIPEMENTS SOCIAUX FINANCÉS PAR LA CAF

- Les structures «petite enfance» : équipements d'accueil du jeune enfant (Eaje) et relais assistants maternels (Ram)
- Les structures «animation de la vie sociale» : centres sociaux (Cs) et espaces de vie sociale (Evs)
- Les structures «parentalité» : centres sociaux proposant une animation collective famille (Csacf) et lieux d'accompagnement enfants-parents (Laep)
- Les structures «jeunesse» : foyers de jeunes travailleurs (Fjt)

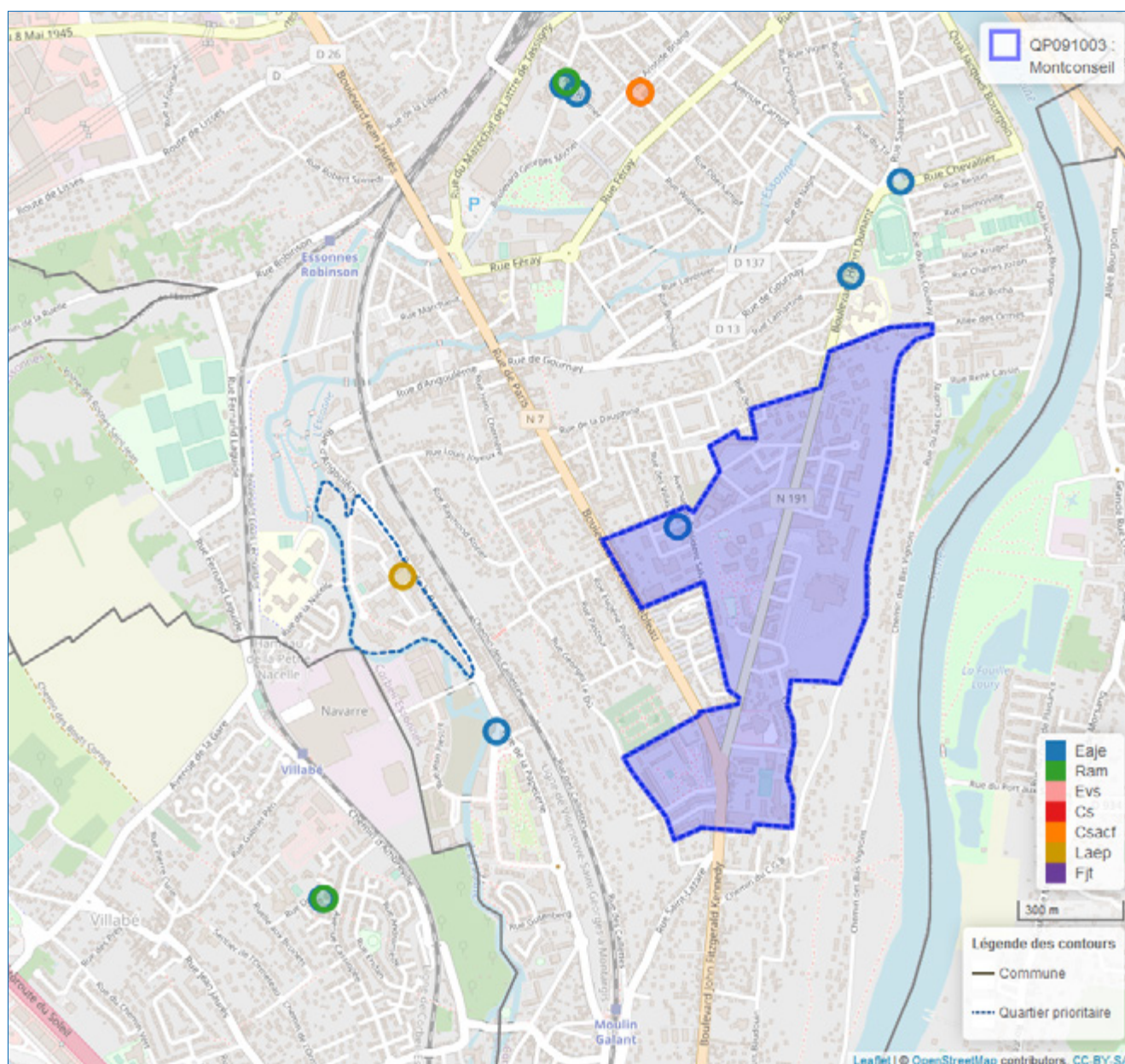

© Geofia® 2.0 IGN

Source : Caisse d'allocations familiales d'Essonne décembre 2020

1 Géolocalisation réalisée à partir des bases de données Omega et Sias 2020.

2 Un risque de recouvrement d'un équipement par un autre est possible, si ceux-ci se situent à la même adresse

- Se référer à la carte interactive intégrée sur le site : www.ctrad-caf-idf.fr.



2. DONNÉES SOCIALES SUR LES ALLOCATAIRES

QP091003	Quartier			Commune(s)			Département		
	2016	2020	évolution des effectifs (en %)	2016	2020	évolution des effectifs (en %)	2016	2020	évolution des effectifs (en %)
Données de contexte sociodémographique									
Population Insee estimation 2013 et 2018	6 134	7 068	15,2	49 373	50 954	3,2	1 268 228	1 296 641	2,2
Allocataires	1 947	2 086	7,1	11 495	13 138	14,3	218 315	256 056	17,3
structure par âge des allocataires (en %) :									
moins de 25 ans	6,6	7,1	15,6	8,0	8,9	27,8	9,3	11,8	49,6
de 25 à 44 ans	59,4	56,4	1,7	58,3	56,4	10,4	59,5	56,1	10,8
de 45 à 59 ans	24,2	26,3	16,6	24,0	24,5	16,9	24,8	25,2	19,2
de 60 ans ou plus	9,8	10,1	10,5	9,7	10,2	19,6	6,5	6,9	23,2
structure familiale des allocataires (en %) :									
allocataires isolés	32,3	36,9	22,6	36,2	42,2	33,2	29,0	36,8	48,5
couples sans enfant	5,1	6,0	26,3	4,8	5,4	26,8	3,1	3,5	31,0
familles monoparentales	26,6	23,5	-5,4	20,7	19,2	5,7	18,0	17,4	13,6
couples avec enfant(s)	36,1	33,6	-0,1	38,3	33,3	-0,5	49,8	42,3	-0,5
Familles allocataires :	1 220	1 191	-2,4	6 782	6 895	1,7	148 057	152 900	3,3
avec 1 enfant (en %)	32,7	30,5	-9,0	34,0	33,2	-0,7	25,5	25,6	3,3
avec 2 enfants (en %)	34,2	33,0	-5,8	37,4	34,7	-5,7	48,6	47,2	0,3
avec 3 enfants ou plus (en %)	33,1	36,5	7,7	28,6	32,1	14,1	25,9	27,3	8,8
Enfants à charge	2 632	2 682	1,9	14 091	14 789	5,0	310 527	324 620	4,5
de moins de 3 ans (en %)	20,2	16,6	-16,5	20,4	18,6	-4,2	16,4	15,1	-3,6
de 3 à 5 ans (en %)	18,3	17,4	-2,9	17,5	16,8	0,5	15,8	15,3	1,7
de 6 à 15 ans (en %)	47,3	50,9	9,7	46,7	49,2	10,6	51,9	52,8	6,4
de 16 à 17 ans (en %)	6,2	7,3	20,4	7,3	7,4	7,7	8,1	8,3	7,9
de 18 à 25 ans (en %)	8,1	7,9	-0,9	8,2	8,0	2,6	7,9	8,4	11,5
Population couverte	5 380	5 593	4,0	30 543	33 029	8,1	644 588	698 001	8,3
Données de contexte socioéconomique									
Bénéficiaires d'une aide au logement	1 149	1 183	3,0	6 731	7 049	4,7	89 374	103 237	15,5
location parc social (en %)	78,8	76,4	-0,1	47,6	45,2	-0,6	50,5	48,9	11,8
location parc privé (en %)	17,1	21,2	28,1	37,3	42,1	18,3	35,9	41,2	32,3
Bénéficiaires de compléments de revenus	663	665	0,3	3 230	3 645	12,8	39 101	48 048	22,9
part des allocataires percevant le revenu de solidarité active (en %)	25,7	22,4	-6,6	19,3	18,6	10,2	11,7	12,2	22,9
part des allocataires percevant l'allocation adultes handicapés (en %)	8,3	9,4	21,6	8,8	9,1	18,7	6,2	6,5	22,8
part des allocataires percevant la prime d'activité (en %)	22,8	35,8	68,4	21,4	33,8	80,5	16,5	28,2	100,6
Allocataires sur population de référence du RUC*	1 803	1 932	7,2	10 576	12 151	14,9	200 664	233 332	16,3
dont allocataires dépendants des prestations à 50% ou plus	787	727	-7,6	3 853	4 011	4,1	46 032	52 795	14,7
- dont allocataires dépendants de 50 à 74%	24,4	26,1	-1,0	24,6	25,5	7,9	25,0	26,3	20,9
- dont allocataires dépendants de 75 à 100%	75,6	73,9	-9,7	75,4	74,5	2,9	75,0	73,7	12,6
Structure familiale des allocataires dépendants à 50% ou plus									
allocataires isolés	39,4	38,5	-9,7	46,7	49,1	9,3	50,9	52,6	18,5
couples sans enfant	3,0	3,2	-4,2	3,3	3,3	3,1	3,0	2,7	4,4
familles monoparentales	35,6	33,7	-12,5	29,5	29,2	3,1	27,8	27,9	15,1
couples avec enfant(s)	22,0	24,6	3,5	20,5	18,5	-6,1	18,3	16,8	5,1

* Hors étudiants et allocataires ou conjoints âgés de 65 ans ou plus

Sources : Caisse d'allocations familiales d'Essonne, décembre 2016, 2020 & Insee, recensement 2013, 2018

3. SITUATION SOCIALE DU QUARTIER, ÉVOLUTION 2016 - 2020

	Population allocataire	Taux d'évolution 2016/2020
	2 086	7,1 %
	Données 2020	Évolution 2016/2020
Taux d'allocataires isolés :	36,9 %	
Nombre de bénéficiaires de compléments de revenus :	665	
Nombre d'allocataires dépendant des prestations à 50 % ou plus :	727	

Le quartier prioritaire de la politique de la ville « Montconseil », situé dans la commune de Corbeil-Essonnes, compte 2 086 allocataires, soit une augmentation de +7,1 %, entre 2016 et 2020. Sa population, couverte par au moins une prestation versée par la caf (5 593 personnes), a aussi évolué de +4,0 % depuis 2016.

Même si la part des allocataires de 25 à 44 ans s'est infléchi de -3,0 points, celle-ci, identique à celle du niveau communal, représente toujours une large majorité des allocataires de ce territoire (56,4 %). Concernant la structure familiale des allocataires du quartier « Montconseil », les parts des familles allocataires ont baissé entre 2016 et 2020 : -2,9 points pour les familles monoparentales et -2,5 points pour les des couples avec enfant(s). Cependant, le taux de familles monoparentales reste supérieur à celui du niveau *supra* (23,5 % contre 19,2 %). *A contrario*, le nombre d'allocataires isolés et celui des couples sans enfant a progressé, respectivement de +22,6 % et +26,3 %. Si le nombre de familles allocataires a décru de -2,4 %, le nombre d'enfants poursuit quant à lui une légère progression de +1,9 %.

Ce quartier compte 1 183 bénéficiaires d'une aide au logement, soit 56,7 % de l'ensemble des allocataires de ce territoire. La majorité de ces allocataires réside dans le parc social (76,4 %). Cependant, une part importante de ces bénéficiaires loge dans le parc privé (21,2 %), effectifs en augmentation de +28,1 %.

Le nombre d'allocataires résidant dans le quartier « Montconseil » et percevant le revenu de solidarité active s'est infléchi de -6,6 % entre 2016 et 2020. Leur part reste cependant supérieure à celle de la commune. Le taux de bénéficiaires de l'allocation aux adultes handicapés est, quant à lui, quasi-identique à celui de la commune (9,4 % contre 9,1 %). De fait, ce quartier conserve un taux de couverture par un complément de revenus élevé : 31,9 % des allocataires du quartier contre 27,7 % au niveau de la commune. Enfin, même si le quartier « Montconseil » connaît une inflexion de -7,6 % du nombre d'allocataires dépendant des prestations à 50 % ou plus depuis 2016, ce taux d'allocataires dans le champ des revenus reste légèrement supérieur à celui de la commune (37,6 % contre 33,0 %). ■

QP091004

LA NACELLE

COMMUNE : CORBEIL-ESSONNES

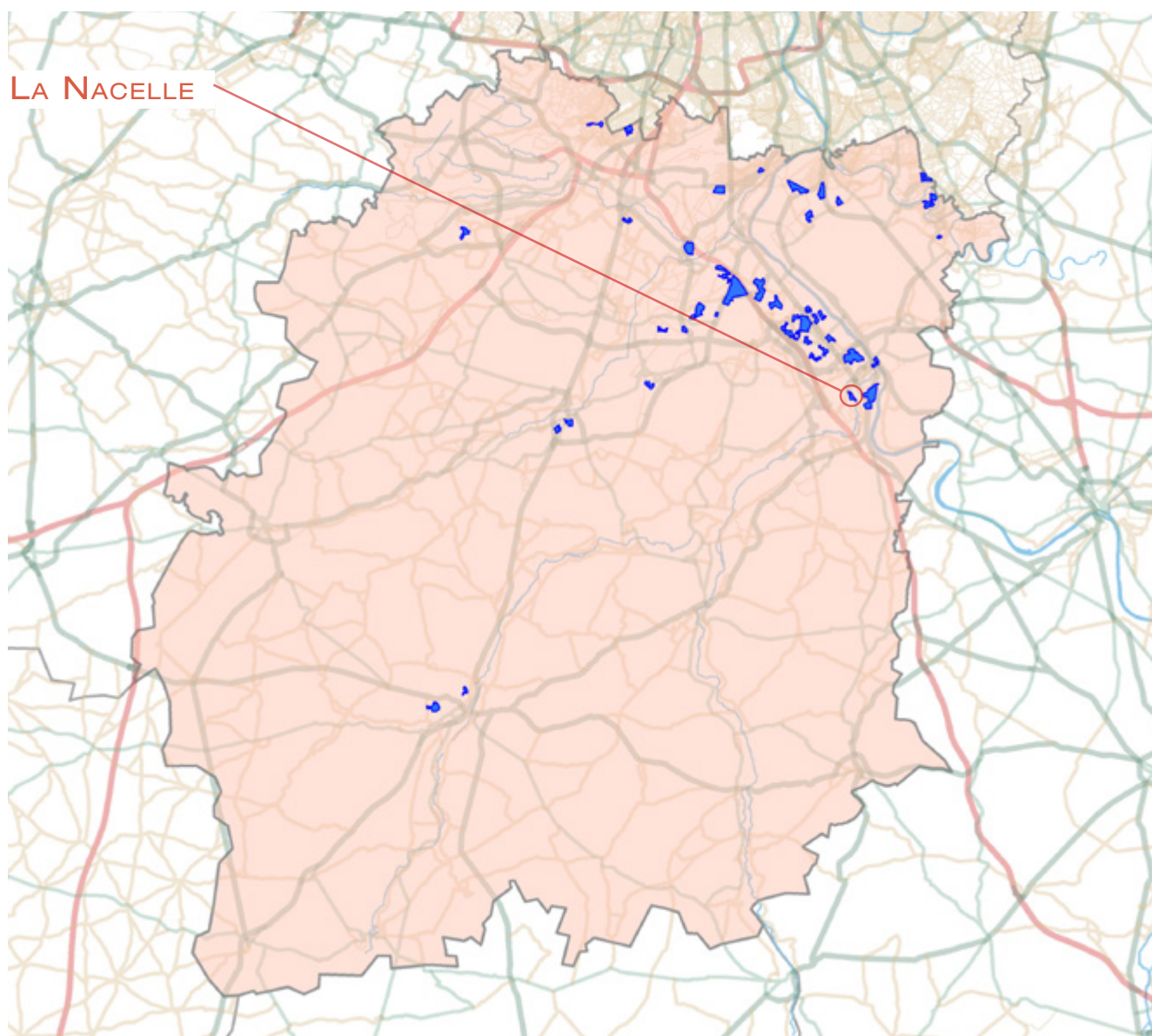

1. LES ÉQUIPEMENTS SOCIAUX FINANCÉS PAR LA CAF

- Les structures «petite enfance» : équipements d'accueil du jeune enfant (Eaje) et relais assistants maternels (Ram)
- Les structures «animation de la vie sociale» : centres sociaux (Cs) et espaces de vie sociale (Evs)
- Les structures «parentalité» : centres sociaux proposant une animation collective famille (Csacf) et lieux d'accompagnement enfants-parents (Laep)
- Les structures «jeunesse» : foyers de jeunes travailleurs (Fjt)

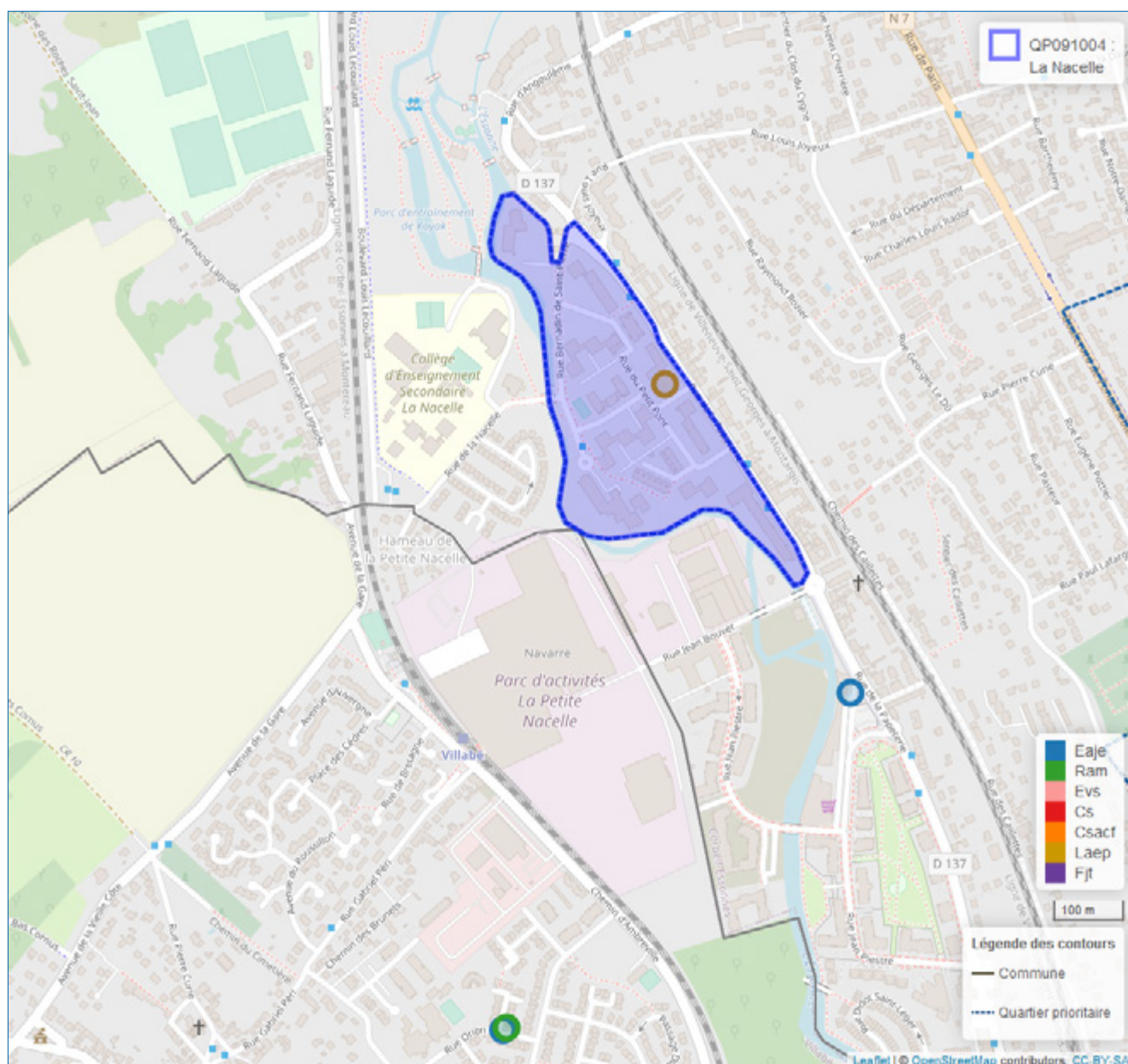

© Geofia® 2.0 IGN

Source : Caisse d'allocations familiales d'Essonne décembre 2020

1 Géolocalisation réalisée à partir des bases de données Omega et Sias 2020.

2 Un risque de recouvrement d'un équipement par un autre est possible, si ceux-ci se situent à la même adresse

- Se référer à la carte interactive intégrée sur le site : www.ctrad-caf-idf.fr.



2. DONNÉES SOCIALES SUR LES ALLOCATAIRES

QP091004	Quartier			Commune(s)			Département		
	2016	2020	évolution des effectifs (en %)	2016	2020	évolution des effectifs (en %)	2016	2020	évolution des effectifs (en %)
Données de contexte sociodémographique									
Population Insee estimation 2013 et 2018	1 478	1 671	13,1	49 373	50 954	3,2	1 268 228	1 296 641	2,2
Allocataires	443	466	5,2	11 495	13 138	14,3	218 315	256 056	17,3
structure par âge des allocataires (en %) :									
moins de 25 ans	4,7	4,3	-4,8	8,0	8,9	27,8	9,3	11,8	49,6
de 25 à 44 ans	48,3	44,6	-2,8	58,3	56,4	10,4	59,5	56,1	10,8
de 45 à 59 ans	31,6	32,2	7,1	24,0	24,5	16,9	24,8	25,2	19,2
de 60 ans ou plus	15,3	18,9	29,4	9,7	10,2	19,6	6,5	6,9	23,2
structure familiale des allocataires (en %) :									
allocataires isolés	34,5	40,1	22,2	36,2	42,2	33,2	29,0	36,8	48,5
couples sans enfant	3,8	6,2	70,6	4,8	5,4	26,8	3,1	3,5	31,0
familles monoparentales	25,7	23,6	-3,5	20,7	19,2	5,7	18,0	17,4	13,6
couples avec enfant(s)	35,9	30,0	-11,9	38,3	33,3	-0,5	49,8	42,3	-0,5
Familles allocataires :	273	250	-8,4	6 782	6 895	1,7	148 057	152 900	3,3
avec 1 enfant (en %)	32,2	29,6	-15,9	34,0	33,2	-0,7	25,5	25,6	3,3
avec 2 enfants (en %)	33,7	26,4	-28,3	37,4	34,7	-5,7	48,6	47,2	0,3
avec 3 enfants ou plus (en %)	34,1	44,0	18,3	28,6	32,1	14,1	25,9	27,3	8,8
Enfants à charge	599	608	1,5	14 091	14 789	5,0	310 527	324 620	4,5
de moins de 3 ans (en %)	15,4	14,0	-7,6	20,4	18,6	-4,2	16,4	15,1	-3,6
de 3 à 5 ans (en %)	17,0	14,3	-14,7	17,5	16,8	0,5	15,8	15,3	1,7
de 6 à 15 ans (en %)	52,4	54,6	5,7	46,7	49,2	10,6	51,9	52,8	6,4
de 16 à 17 ans (en %)	6,7	8,7	32,5	7,3	7,4	7,7	8,1	8,3	7,9
de 18 à 25 ans (en %)	8,5	8,4	-	8,2	8,0	2,6	7,9	8,4	11,5
Population couverte	1 221	1 243	1,8	30 543	33 029	8,1	644 588	698 001	8,3
Données de contexte socioéconomique									
Bénéficiaires d'une aide au logement	321	309	-3,7	6 731	7 049	4,7	89 374	103 237	15,5
location parc social (en %)	90,3	91,3	-2,8	47,6	45,2	-0,6	50,5	48,9	11,8
location parc privé (en %)	3,7	3,2	-16,7	37,3	42,1	18,3	35,9	41,2	32,3
Bénéficiaires de compléments de revenus	138	158	14,5	3 230	3 645	12,8	39 101	48 048	22,9
part des allocataires percevant le revenu de solidarité active (en %)	20,1	19,7	3,4	19,3	18,6	10,2	11,7	12,2	22,9
part des allocataires percevant l'allocation adultes handicapés (en %)	11,1	14,2	34,7	8,8	9,1	18,7	6,2	6,5	22,8
part des allocataires percevant la prime d'activité (en %)	22,1	32,2	53,1	21,4	33,8	80,5	16,5	28,2	100,6
Allocataires sur population de référence du RUC*	395	415	5,1	10 576	12 151	14,9	200 664	233 332	16,3
dont allocataires dépendants des prestations à 50% ou plus	163	154	-5,5	3 853	4 011	4,1	46 032	52 795	14,7
- dont allocataires dépendants de 50 à 74%	26,4	24,7	-11,6	24,6	25,5	7,9	25,0	26,3	20,9
- dont allocataires dépendants de 75 à 100%	73,6	75,3	-3,3	75,4	74,5	2,9	75,0	73,7	12,6
Structure familiale des allocataires dépendants à 50% ou plus									
allocataires isolés	36,2	45,5	18,6	46,7	49,1	9,3	50,9	52,6	18,5
couples sans enfant	1,8	2,6	33,3	3,3	3,3	3,1	3,0	2,7	4,4
familles monoparentales	34,4	36,4	-	29,5	29,2	3,1	27,8	27,9	15,1
couples avec enfant(s)	27,6	15,6	-46,7	20,5	18,5	-6,1	18,3	16,8	5,1

* Hors étudiants et allocataires ou conjoints âgés de 65 ans ou plus

Sources : Caisse d'allocations familiales d'Essonne, décembre 2016, 2020 & Insee, recensement 2013, 2018

3. SITUATION SOCIALE DU QUARTIER, ÉVOLUTION 2016 - 2020

	Population allocataire	Taux d'évolution 2016/2020
	466	5,2 %
	Données 2020	Évolution 2016/2020
Taux d'allocataires isolés :	40,1 %	
Nombre de bénéficiaires de compléments de revenus :	158	
Nombre d'allocataires dépendant des prestations à 50 % ou plus :	154	

Le quartier prioritaire de la politique de la ville « La Nacelle », situé dans la commune de Corbeil-Essonnes, compte 466 allocataires, soit une augmentation de +5,2 % entre 2016 et 2020. Sa population, couverte par au moins une prestation versée par la caf (1 243 personnes), n'a évolué que de +1,8 % depuis 2016.

Ce quartier, comparé à la commune dans laquelle il se situe, conserve un taux d'allocataires de plus de 45 ans relativement élevé, que ce soit les 45 à 59 ans (32,2 %), soit +7,1 % sur la période observée, ou les 60 ans ou plus (18,9 %), soit +29,4 %. Concernant la structure familiale des allocataires de ce quartier, les familles monoparentales restent surreprésentées par rapport au territoire *supra* (23,6 % contre 19,2 %), même si ce taux a diminué de -2,1 points entre 2016 et 2020.

Ce quartier compte 309 bénéficiaires d'une aide au logement, représentant 66,3 % de l'ensemble des allocataires de ce territoire, soit une inflexion de -3,7 % du nombre de bénéficiaires. La quasi-totalité de ces allocataires réside dans le parc social (91,3 %).

Le nombre de bénéficiaires du revenu de solidarité active a peu augmenté (+3,4 %) ; alors que celui des bénéficiaires de l'allocation aux adultes handicapés a fortement progressé de +34,7 % et apparaît nettement supérieur à celui des niveaux *supra* (14,2 % contre 9,1 % et 6,5 %). Ce quartier compte ainsi l'un des taux de couverture par un complément de revenus les plus élevés de l'Essonne, 33,9 % des allocataires contre 18,8 % au niveau départemental. Enfin, même si le quartier « La Nacelle » connaît une inflexion de -5,5 % du nombre d'allocataires dépendant des prestations à 50 % ou plus depuis 2016, ce taux d'allocataires dans le champ des revenus reste supérieur à celui de la commune (37,1 % contre 33,0 %). ■

QP091005

RIVE DROITE

COMMUNE : CORBEIL-ESSONNES

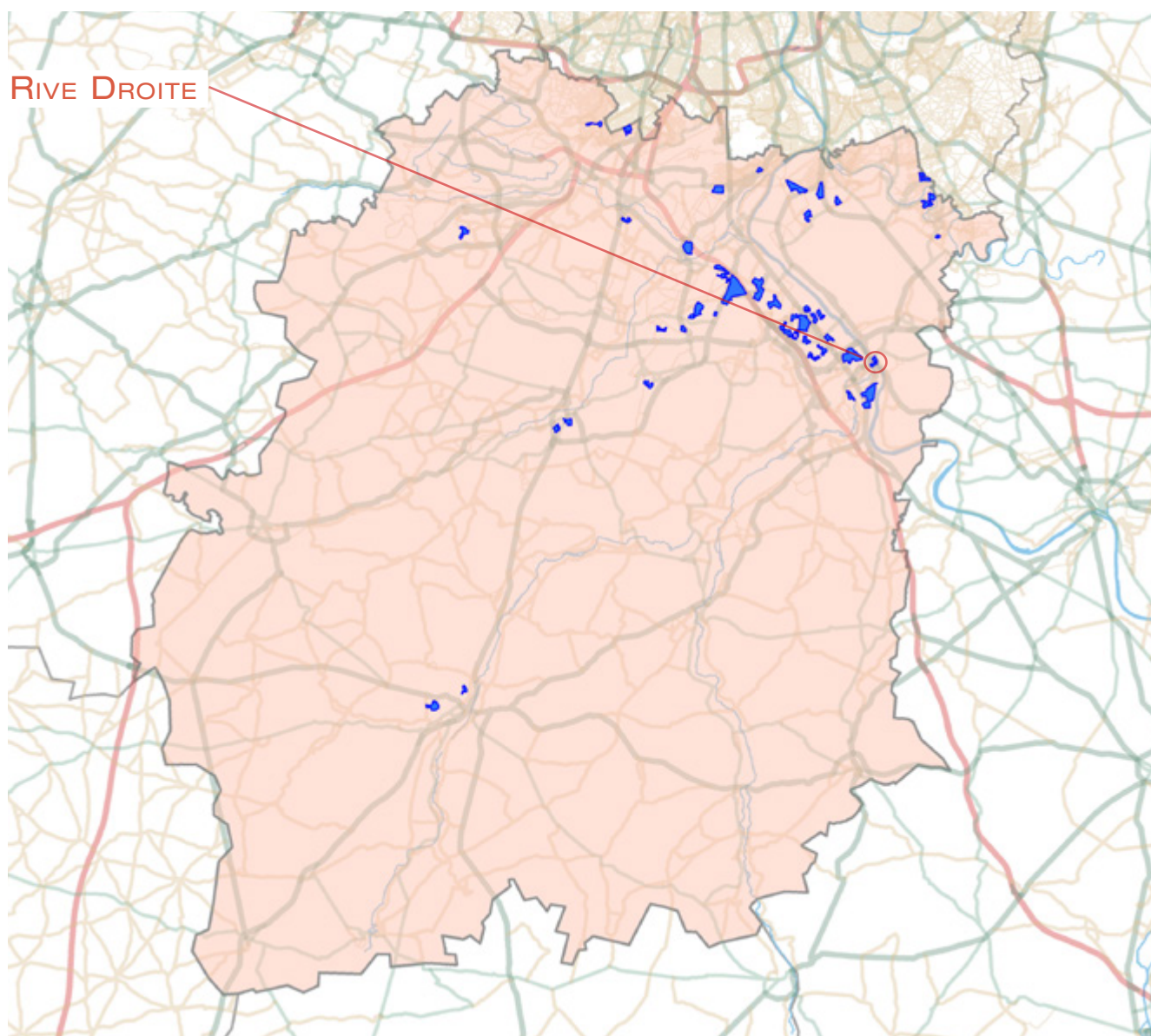

1. LES ÉQUIPEMENTS SOCIAUX FINANCÉS PAR LA CAF

- Les structures «petite enfance» : équipements d'accueil du jeune enfant (Eaje) et relais assistants maternels (Ram)
- Les structures «animation de la vie sociale» : centres sociaux (Cs) et espaces de vie sociale (Evs)
- Les structures «parentalité» : centres sociaux proposant une animation collective famille (Csacf) et lieux d'accompagnement enfants-parents (Laep)
- Les structures «jeunesse» : foyers de jeunes travailleurs (Fjt)

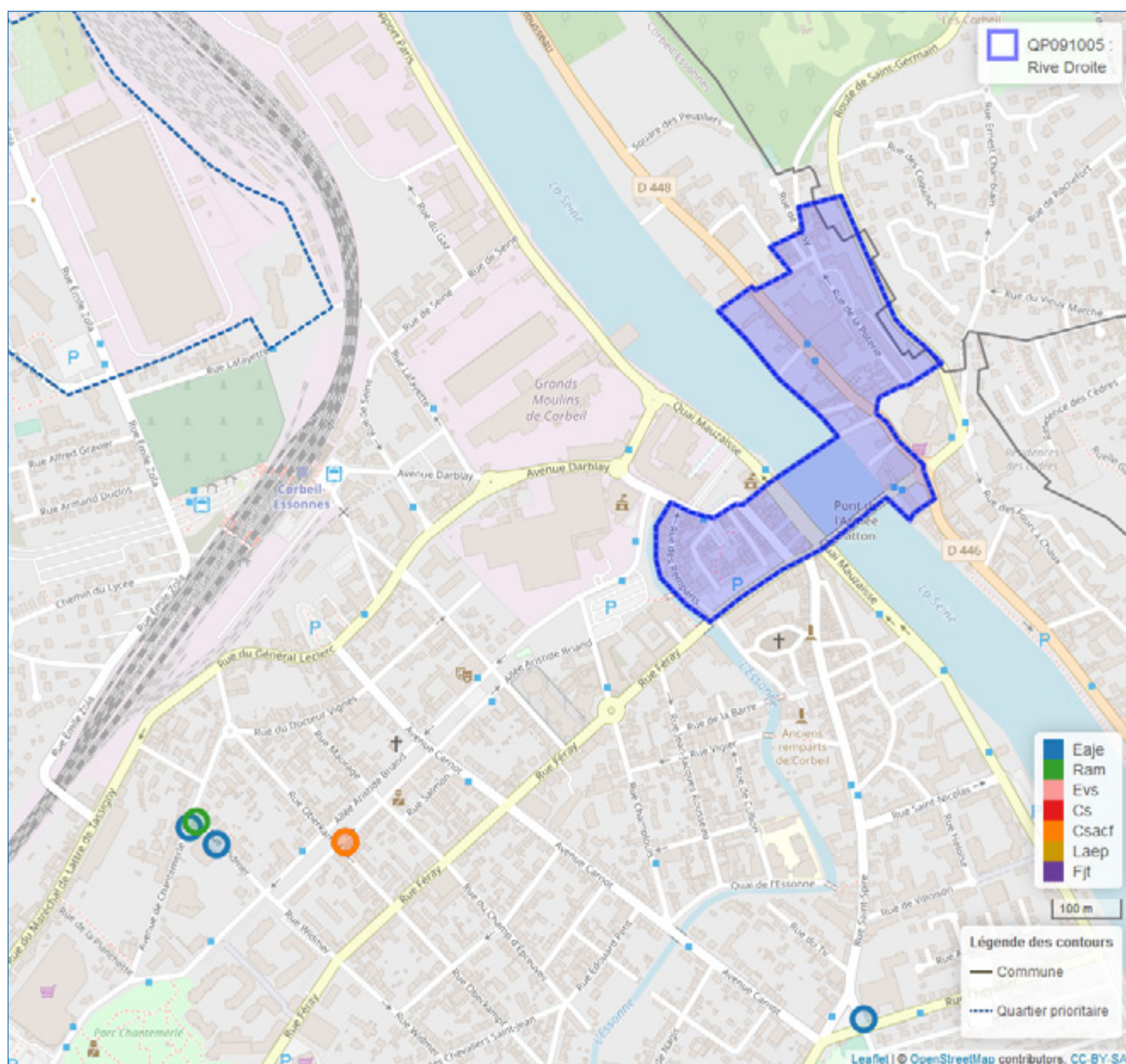

© Geofila® 2.0 IGN

Source : Caisse d'allocations familiales d'Essonne décembre 2020

1 Géolocalisation réalisée à partir des bases de données Omega et Sias 2020.

2 Un risque de recouvrement d'un équipement par un autre est possible, si ceux-ci se situent à la même adresse

- Se référer à la carte interactive intégrée sur le site : www.ctrad-caf-idf.fr.



2. DONNÉES SOCIALES SUR LES ALLOCATAIRES

QP091005	Quartier			Commune(s)			Département		
	2016	2020	évolution des effectifs (en %)	2016	2020	évolution des effectifs (en %)	2016	2020	évolution des effectifs (en %)
Données de contexte sociodémographique									
Population Insee estimation 2013 et 2018	1 072	1 211	13,0	49 373	50 954	3,2	1 268 228	1 296 641	2,2
Allocataires	330	357	8,2	11 495	13 138	14,3	218 315	256 056	17,3
structure par âge des allocataires (en %) :									
moins de 25 ans	6,7	12,9	109,1	8,0	8,9	27,8	9,3	11,8	49,6
de 25 à 44 ans	60,9	53,2	-5,5	58,3	56,4	10,4	59,5	56,1	10,8
de 45 à 59 ans	22,1	21,8	6,8	24,0	24,5	16,9	24,8	25,2	19,2
de 60 ans ou plus	10,3	12,0	26,5	9,7	10,2	19,6	6,5	6,9	23,2
structure familiale des allocataires (en %) :									
allocataires isolés	40,6	49,9	32,8	36,2	42,2	33,2	29,0	36,8	48,5
couples sans enfant	6,1	7,8	40,0	4,8	5,4	26,8	3,1	3,5	31,0
familles monoparentales	22,1	20,2	-1,4	20,7	19,2	5,7	18,0	17,4	13,6
couples avec enfant(s)	31,2	22,1	-23,3	38,3	33,3	-0,5	49,8	42,3	-0,5
Familles allocataires :	176	151	-14,2	6 782	6 895	1,7	148 057	152 900	3,3
avec 1 enfant (en %)	43,2	35,8	-28,9	34,0	33,2	-0,7	25,5	25,6	3,3
avec 2 enfants (en %)	30,1	35,1	-	37,4	34,7	-5,7	48,6	47,2	0,3
avec 3 enfants ou plus (en %)	26,7	29,1	-6,4	28,6	32,1	14,1	25,9	27,3	8,8
Enfants à charge	344	312	-9,3	14 091	14 789	5,0	310 527	324 620	4,5
de moins de 3 ans (en %)	26,7	22,8	-22,8	20,4	18,6	-4,2	16,4	15,1	-3,6
de 3 à 5 ans (en %)	14,8	17,3	5,9	17,5	16,8	0,5	15,8	15,3	1,7
de 6 à 15 ans (en %)	45,9	43,9	-13,3	46,7	49,2	10,6	51,9	52,8	6,4
de 16 à 17 ans (en %)	4,9	9,3	70,6	7,3	7,4	7,7	8,1	8,3	7,9
de 18 à 25 ans (en %)	7,6	6,7	-19,2	8,2	8,0	2,6	7,9	8,4	11,5
Population couverte	799	778	-2,6	30 543	33 029	8,1	644 588	698 001	8,3
Données de contexte socioéconomique									
Bénéficiaires d'une aide au logement	218	220	0,9	6 731	7 049	4,7	89 374	103 237	15,5
location parc social (en %)	40,4	38,2	-4,5	47,6	45,2	-0,6	50,5	48,9	11,8
location parc privé (en %)	58,3	60,9	5,5	37,3	42,1	18,3	35,9	41,2	32,3
Bénéficiaires de compléments de revenus	104	115	10,6	3 230	3 645	12,8	39 101	48 048	22,9
part des allocataires percevant le revenu de solidarité active (en %)	22,1	22,1	8,2	19,3	18,6	10,2	11,7	12,2	22,9
part des allocataires percevant l'allocation adultes handicapés (en %)	9,4	10,1	16,1	8,8	9,1	18,7	6,2	6,5	22,8
part des allocataires percevant la prime d'activité (en %)	21,5	36,4	83,1	21,4	33,8	80,5	16,5	28,2	100,6
Allocataires sur population de référence du RUC*	307	327	6,5	10 576	12 151	14,9	200 664	233 332	16,3
dont allocataires dépendants des prestations à 50% ou plus	131	124	-5,3	3 853	4 011	4,1	46 032	52 795	14,7
- dont allocataires dépendants de 50 à 74%	24,4	25,0	-3,1	24,6	25,5	7,9	25,0	26,3	20,9
- dont allocataires dépendants de 75 à 100%	75,6	75,0	-6,1	75,4	74,5	2,9	75,0	73,7	12,6
Structure familiale des allocataires dépendants à 50% ou plus									
allocataires isolés	45,0	48,4	1,7	46,7	49,1	9,3	50,9	52,6	18,5
couples sans enfant	3,1	4,0	25,0	3,3	3,3	3,1	3,0	2,7	4,4
familles monoparentales	32,8	33,1	-4,7	29,5	29,2	3,1	27,8	27,9	15,1
couples avec enfant(s)	19,1	14,5	-28,0	20,5	18,5	-6,1	18,3	16,8	5,1

* Hors étudiants et allocataires ou conjoints âgés de 65 ans ou plus

Sources : Caisse d'allocations familiales d'Essonne, décembre 2016, 2020 & Insee, recensement 2013, 2018

3. SITUATION SOCIALE DU QUARTIER, ÉVOLUTION 2016 - 2020

	Population allocataire	Taux d'évolution 2016/2020
	357	8,2 %
	Données 2020	Évolution 2016/2020
Taux d'allocataires isolés :	49,9 %	
Nombre de bénéficiaires de compléments de revenus :	115	
Nombre d'allocataires dépendant des prestations à 50 % ou plus :	124	

Le quartier prioritaire de la politique de la ville « Rive Droite », situé dans la commune de Corbeil-Essonnes, compte 357 allocataires, soit une évolution de +8,2 % entre 2016 et 2020. Sa population, couverte par au moins une prestation versée par la caf (778 personnes), a cependant régressé de -2,6 % depuis 2016.

Concernant la structure par âge des allocataires de ce quartier, la part des moins de 25 ans (12,9 %) a pratiquement doublé sur la période étudiée ; *a contrario*, la part des 25 à 44 ans (53,2 %) a baissé de -7,7 points. S'agissant de la structure familiale, les allocataires de ce quartier sans enfant à charge sont particulièrement surreprésentés, notamment les isolés (49,9 %) avec une augmentation de +32,8 % de leurs effectifs entre 2016 et 2020. Alors que les parts des familles allocataires décroissent sur cette même période : de -2,0 points pour les familles monoparentales et -9,1 points pour les couples avec enfant(s) à charge. Si la part des enfants de moins de 3 ans était particulièrement élevée en 2016, celle-ci a baissé de -4,0 points sur la période observée.

Ce quartier compte 220 bénéficiaires d'une aide au logement, représentant 61,6 % de l'ensemble des allocataires de ce territoire, soit une très légère augmentation de +0,9 point depuis 2016. Ce quartier conserve sa particularité d'une part très importante d'allocataires bénéficiant d'une aide au logement et résidant dans le parc privé (60,9 %), contre seulement 38,2 % dans le parc social.

La part des allocataires percevant le revenu de solidarité active reste inchangée (22,1 %), et celle des bénéficiaires de l'allocation aux adultes handicapés (10,1 %) a très légèrement augmenté de +0,7 point. Au total, 115 allocataires perçoivent un complément de revenus, soit 32,2 % de l'ensemble des allocataires du quartier. Enfin, même si le quartier « Rive Droite » connaît une inflexion de -5,3 % du nombre d'allocataires dépendant des prestations à 50 % ou plus depuis 2016, ce taux d'allocataires dans le champ des revenus reste supérieur à celui de la commune (37,9 % contre 33,0 %). ■

QP091006

QUARTIER OUEST

COMMUNE : LES ULIS

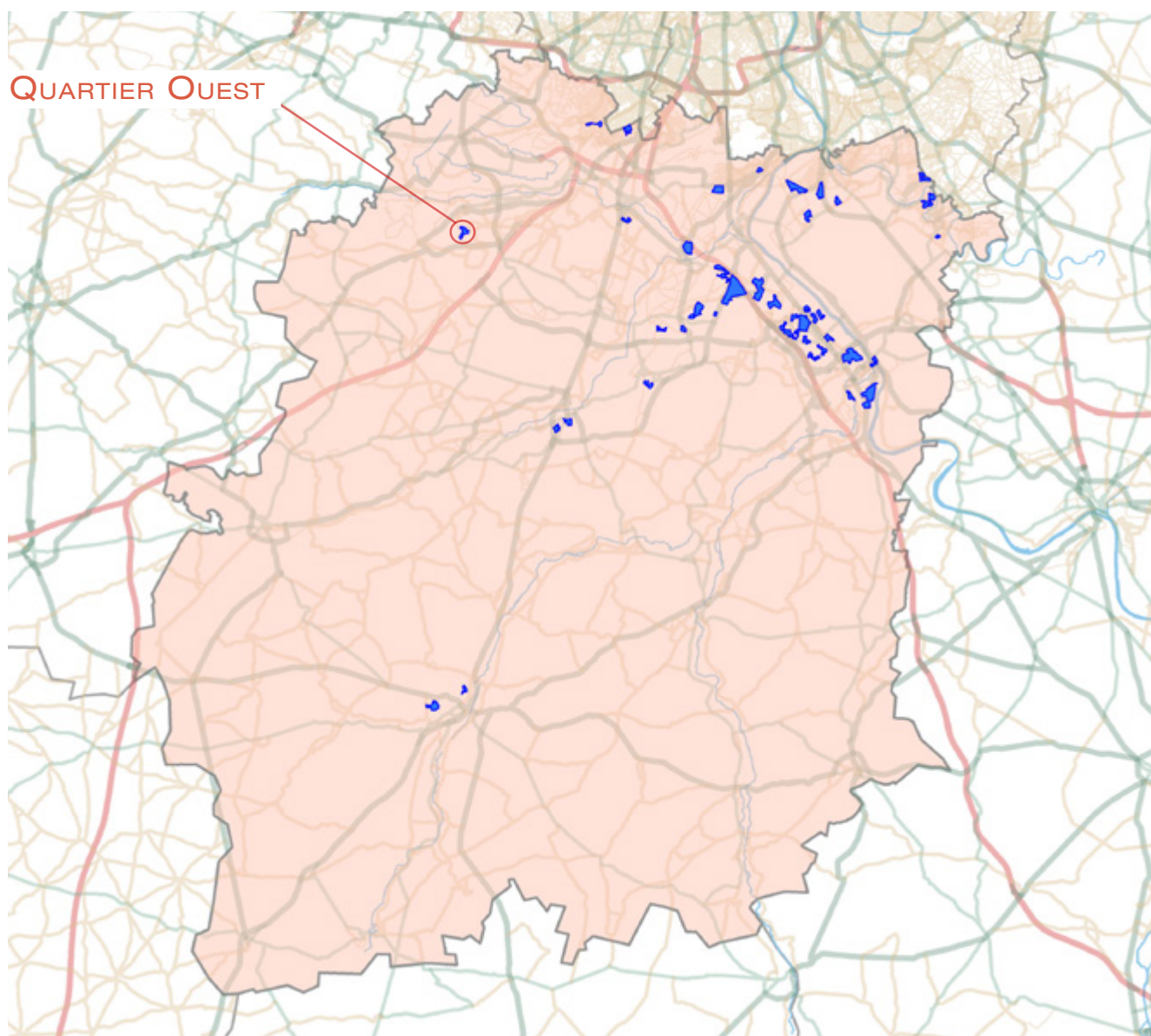

1. LES ÉQUIPEMENTS SOCIAUX FINANCÉS PAR LA CAF

- Les structures «petite enfance» : équipements d'accueil du jeune enfant (Eaje) et relais assistants maternels (Ram)
- Les structures «animation de la vie sociale» : centres sociaux (Cs) et espaces de vie sociale (Evs)
- Les structures «parentalité» : centres sociaux proposant une animation collective famille (Csacf) et lieux d'accompagnement enfants-parents (Laep)
- Les structures «jeunesse» : foyers de jeunes travailleurs (Fjt)

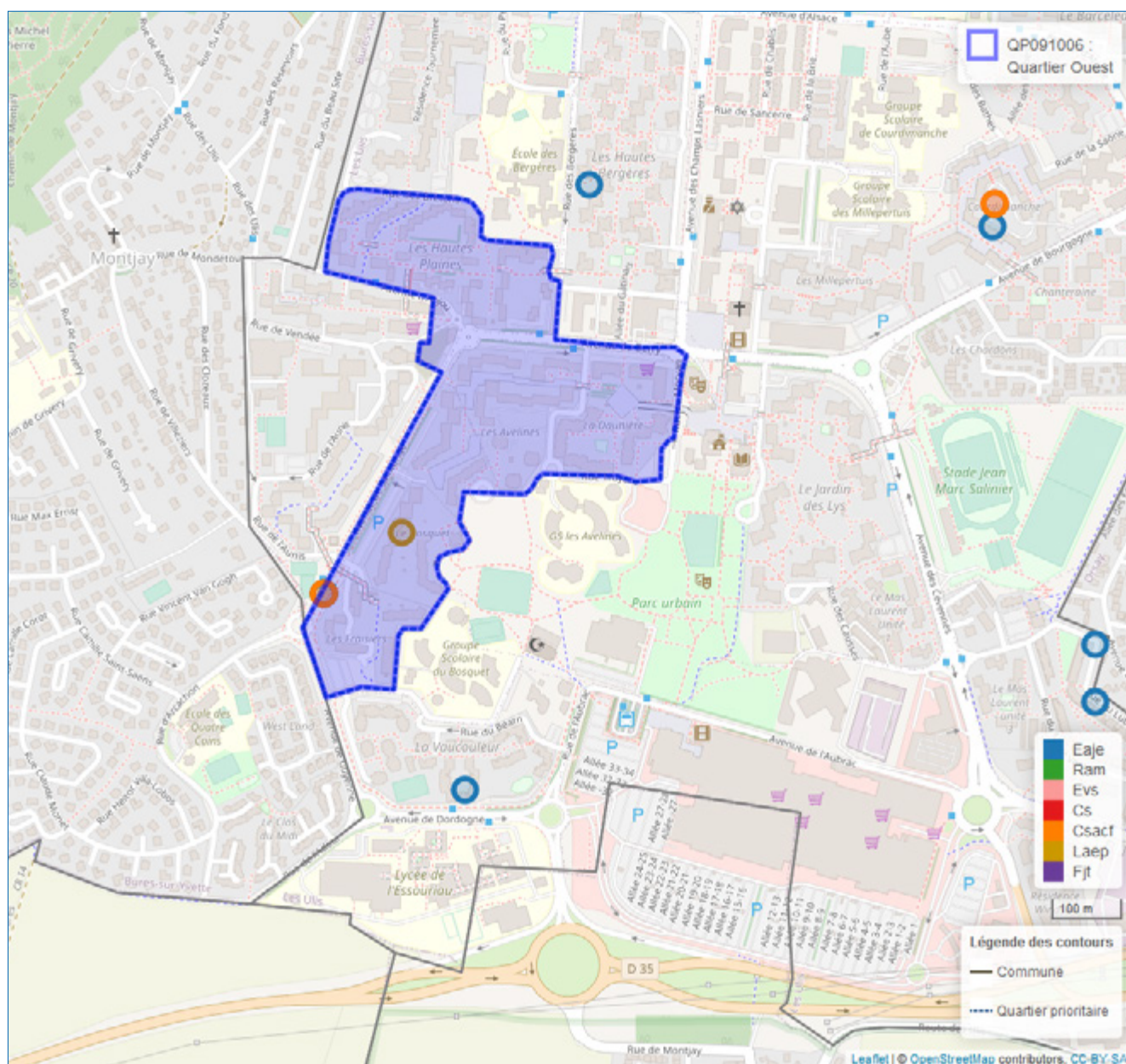

© Geofia® 2.0 IGN

Source : Caisse d'allocations familiales d'Essonne décembre 2020

1 Géolocalisation réalisée à partir des bases de données Omega et Sias 2020.

2 Un risque de recouvrement d'un équipement par un autre est possible, si ceux-ci se situent à la même adresse

- Se référer à la carte interactive intégrée sur le site : www.ctrad-caf-idf.fr.



2. DONNÉES SOCIALES SUR LES ALLOCATAIRES

	Quartier			Commune(s)			Département		
	2016	2020	évolution des effectifs (en %)	2016	2020	évolution des effectifs (en %)	2016	2020	évolution des effectifs (en %)
QP091006									
Données de contexte sociodémographique									
Population Insee estimation 2013 et 2018	5 402	5 457	1,0	24 488	24 764	1,1	1 268 228	1 296 641	2,2
Allocataires	1 455	1 515	4,1	5 070	5 573	9,9	218 315	256 056	17,3
structure par âge des allocataires (en %) :									
moins de 25 ans	5,8	6,7	18,8	5,7	8,2	58,3	9,3	11,8	49,6
de 25 à 44 ans	52,5	47,8	-5,2	59,1	52,7	-1,9	59,5	56,1	10,8
de 45 à 59 ans	27,2	29,9	14,4	24,8	28,5	26,6	24,8	25,2	19,2
de 60 ans ou plus	14,4	15,4	11,4	10,5	10,5	10,0	6,5	6,9	23,2
structure familiale des allocataires (en %) :									
allocataires isolés	42,2	48,2	18,9	31,3	39,4	38,4	29,0	36,8	48,5
couples sans enfant	4,2	4,0	-1,6	4,0	4,1	13,9	3,1	3,5	31,0
familles monoparentales	22,3	21,2	-0,9	21,9	20,8	4,3	18,0	17,4	13,6
couples avec enfant(s)	31,3	26,7	-11,4	42,9	35,8	-8,3	49,8	42,3	-0,5
Familles allocataires :	780	725	-7,1	3 284	3 151	-4,0	148 057	152 900	3,3
avec 1 enfant (en %)	33,3	30,8	-14,2	29,3	28,1	-7,7	25,5	25,6	3,3
avec 2 enfants (en %)	34,6	34,5	-7,4	42,0	39,1	-10,7	48,6	47,2	0,3
avec 3 enfants ou plus (en %)	32,1	34,8	0,8	28,7	32,8	9,4	25,9	27,3	8,8
Enfants à charge	1 668	1 585	-5,0	6 961	6 900	-0,9	310 527	324 620	4,5
de moins de 3 ans (en %)	16,7	13,6	-22,7	17,9	14,7	-19,1	16,4	15,1	-3,6
de 3 à 5 ans (en %)	16,7	16,7	-5,4	16,8	16,2	-4,4	15,8	15,3	1,7
de 6 à 15 ans (en %)	49,6	51,4	-1,6	50,1	51,8	2,4	51,9	52,8	6,4
de 16 à 17 ans (en %)	8,0	8,7	3,0	7,4	8,4	13,6	8,1	8,3	7,9
de 18 à 25 ans (en %)	8,9	9,7	2,7	7,8	8,9	13,7	7,9	8,4	11,5
Population couverte	3 641	3 565	-2,1	14 422	14 707	2,0	644 588	698 001	8,3
Données de contexte socioéconomique									
Bénéficiaires d'une aide au logement	965	969	0,4	2 612	2 798	7,1	89 374	103 237	15,5
location parc social (en %)	83,1	81,7	-1,2	73,0	70,5	3,4	50,5	48,9	11,8
location parc privé (en %)	1,3	2,7	100,0	17,1	21,7	36,1	35,9	41,2	32,3
Bénéficiaires de compléments de revenus	406	420	3,4	1 103	1 262	14,4	39 101	48 048	22,9
part des allocataires percevant le revenu de solidarité active (en %)	19,1	18,3	-	14,4	14,7	11,8	11,7	12,2	22,9
part des allocataires percevant l'allocation adultes handicapés (en %)	8,8	9,4	10,9	7,3	8,0	19,6	6,2	6,5	22,8
part des allocataires percevant la prime d'activité (en %)	21,9	31,8	51,1	20,1	32,3	77,0	16,5	28,2	100,6
Allocataires sur population de référence du RUC*	1 291	1 312	1,6	4 649	5 023	8,0	200 664	233 332	16,3
dont allocataires dépendants des prestations à 50% ou plus	461	436	-5,4	1 268	1 360	7,3	46 032	52 795	14,7
- dont allocataires dépendants de 50 à 74%	22,6	25,2	5,8	26,4	28,5	15,8	25,0	26,3	20,9
- dont allocataires dépendants de 75 à 100%	77,4	74,8	-8,7	73,6	71,5	4,2	75,0	73,7	12,6
Structure familiale des allocataires dépendants à 50% ou plus									
allocataires isolés	56,0	58,9	-0,4	50,4	52,7	12,2	50,9	52,6	18,5
couples sans enfant	2,6	2,1	-25,0	2,7	2,9	14,7	3,0	2,7	4,4
familles monoparentales	26,7	25,9	-8,1	29,3	27,4	0,3	27,8	27,9	15,1
couples avec enfant(s)	14,8	13,1	-16,2	17,7	17,1	3,6	18,3	16,8	5,1

* Hors étudiants et allocataires ou conjoints âgés de 65 ans ou plus

Sources : Caisse d'allocations familiales d'Essonne, décembre 2016, 2020 & Insee, recensement 2013, 2018

3. SITUATION SOCIALE DU QUARTIER, ÉVOLUTION 2016 - 2020

	Population allocataire	Taux d'évolution 2016/2020
	1 515	4,1 %
	Données 2020	Évolution 2016/2020
Taux d'allocataires isolés :	48,2 %	
Nombre de bénéficiaires de compléments de revenus :	420	
Nombre d'allocataires dépendant des prestations à 50 % ou plus :	437	

Le quartier prioritaire de la politique de la ville « Quartier Ouest », situé dans la commune Les Ulis, compte 1 515 allocataires, soit une évolution de +4,1 % entre 2016 et 2020. Sa population, couverte par au moins une prestation versée par la caf (3 565 personnes), a cependant régressé de -2,1 % depuis 2016.

Ce quartier se démarque toujours de la commune dans laquelle il se situe par une part élevée des seniors de 60 ans ou plus (15,4 % contre 10,5 %) et une plus faible représentation des allocataires de 25 à 44 ans (47,8 % contre 52,7 %). Aussi, les allocataires isolés sont particulièrement surreprésentés (48,2 % contre 39,4 % au niveau *supra*), soit +6,0 points depuis 2016. Alors que les couples avec enfant(s) à charge sont sous-représentés (26,7 % contre 35,8 %) avec une inflexion de -4,7 points sur la période étudiée.

Ce quartier compte 969 bénéficiaires d'une aide au logement, représentant 64,0 % des allocataires de ce territoire. La majeure partie de ces allocataires réside dans le parc social (81,7 %).

Le nombre de bénéficiaires du revenu de solidarité active reste inchangé même si la part de ceux-ci parmi l'ensemble des allocataires du quartier a légèrement baissé (-0,8 point). En revanche, le nombre d'allocataires percevant l'allocation aux adultes handicapés a évolué de +10,9 %. Au total, 420 allocataires perçoivent un complément de revenus, soit 27,7 % des allocataires du quartier. Enfin, même si le quartier prioritaire « Quartier Ouest » connaît une inflexion de -5,4 % du nombre d'allocataires dépendant des prestations à 50 % ou plus depuis 2016, ce taux d'allocataires dans le champ des revenus reste supérieur à celui de la commune (33,2 % contre 27,1 %). ■

QP091007

LES ARDRETS

COMMUNE : BRETIGNY-SUR-ORGE

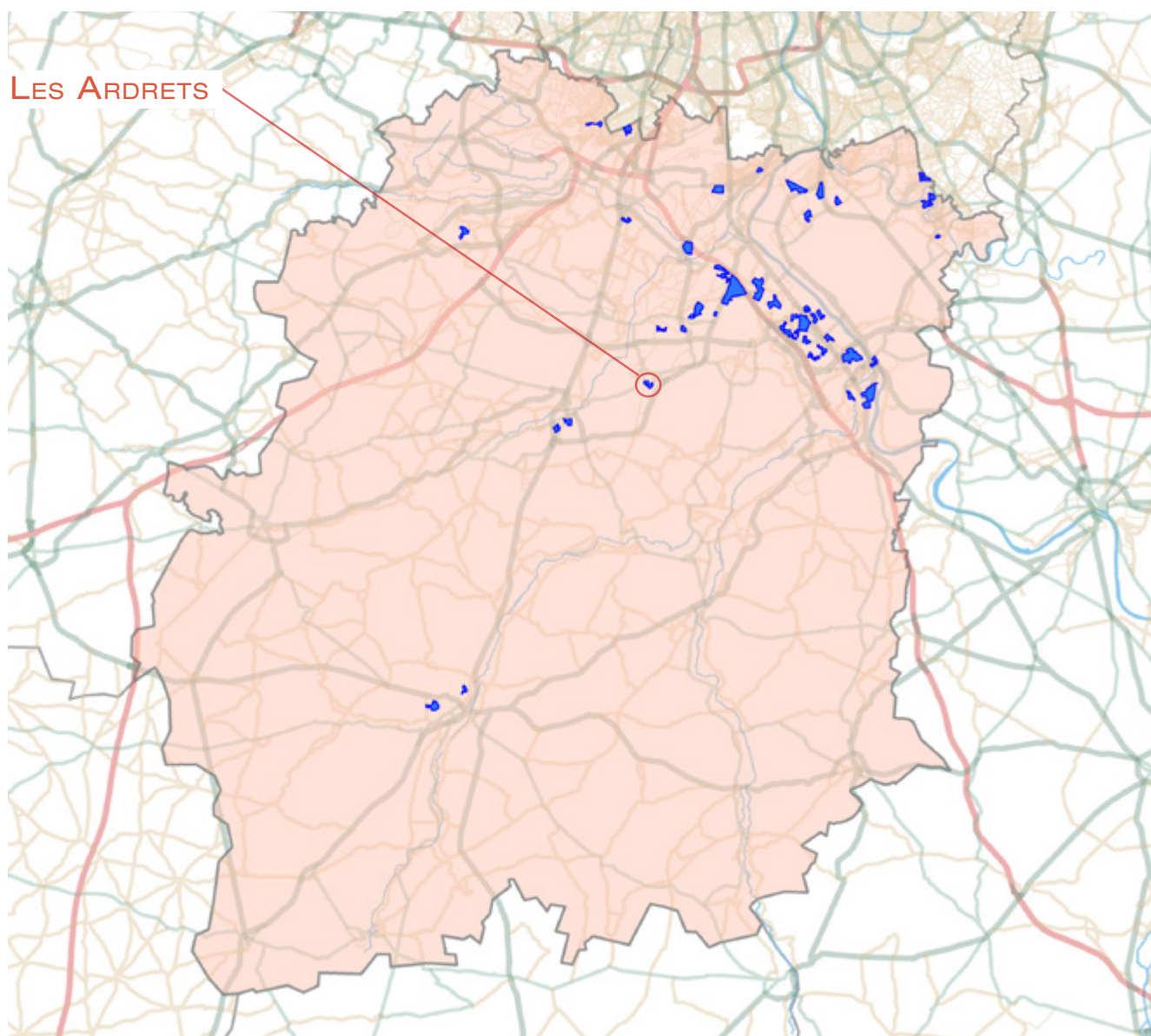

1. LES ÉQUIPEMENTS SOCIAUX FINANCÉS PAR LA CAF

- Les structures «petite enfance» : équipements d'accueil du jeune enfant (Eaje) et relais assistants maternels (Ram)
- Les structures «animation de la vie sociale» : centres sociaux (Cs) et espaces de vie sociale (Evs)
- Les structures «parentalité» : centres sociaux proposant une animation collective famille (Csacf) et lieux d'accompagnement enfants-parents (Laep)
- Les structures «jeunesse» : foyers de jeunes travailleurs (Fjt)

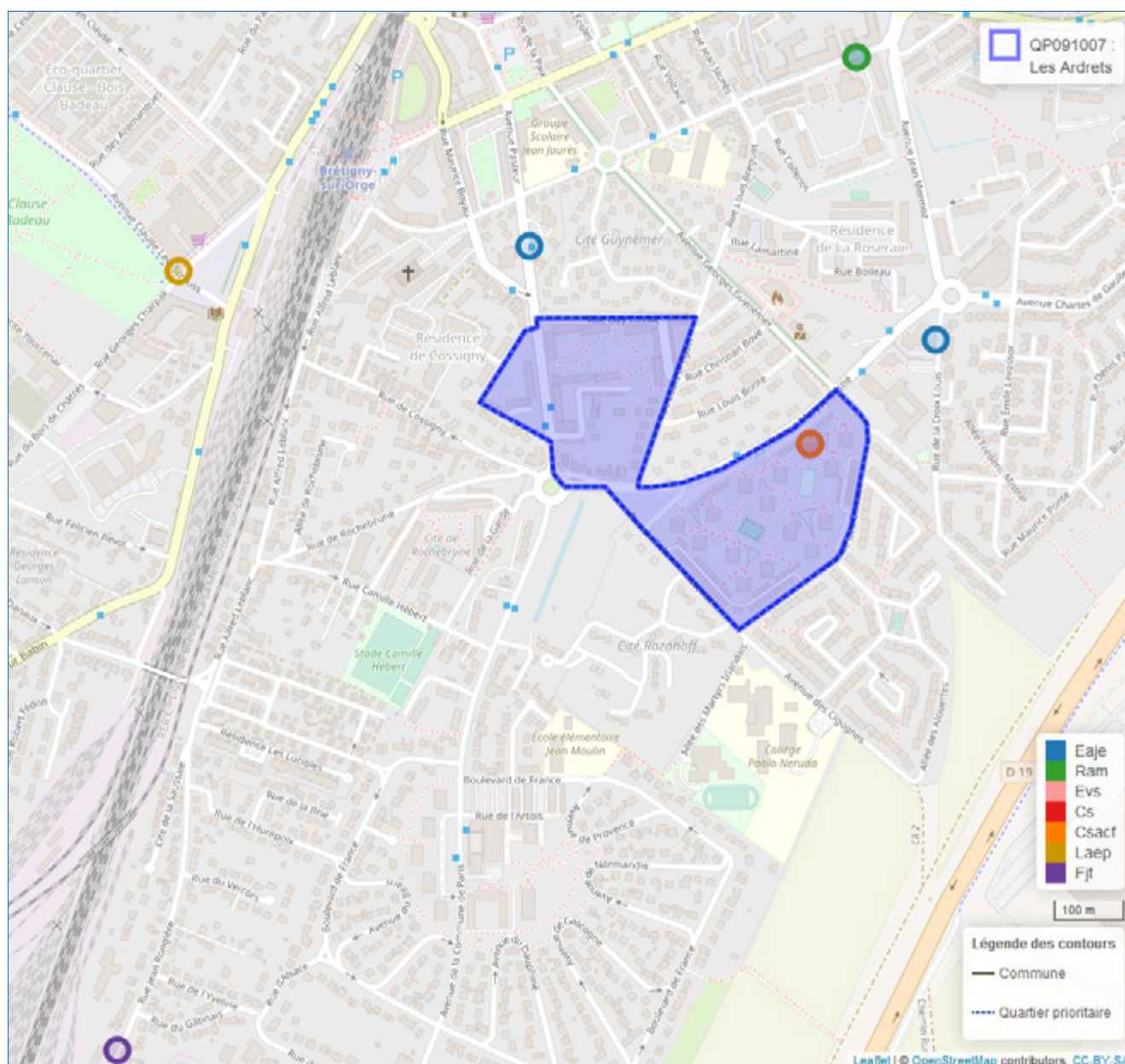

© Geofila® 2.0 IGN

Source : Caisse d'allocations familiales d'Essonne décembre 2020

1 Géolocalisation réalisée à partir des bases de données Omega et Sias 2020.

2 Un risque de recouvrement d'un équipement par un autre est possible, si ceux-ci se situent à la même adresse

- Se référer à la carte interactive intégrée sur le site : www.ctrad-caf-idf.fr.



2. DONNÉES SOCIALES SUR LES ALLOCATAIRES

QP091007	Quartier			Commune(s)			Département		
	2016	2020	évolution des effectifs (en %)	2016	2020	évolution des effectifs (en %)	2016	2020	évolution des effectifs (en %)
Données de contexte sociodémographique									
Population Insee estimation 2013 et 2018	1 460	1 527	4,6	25 742	26 878	4,4	1 268 228	1 296 641	2,2
Allocataires	366	395	7,9	4 678	5 471	17,0	218 315	256 056	17,3
structure par âge des allocataires (en %) :									
moins de 25 ans	1,9	4,3	142,9	7,1	10,4	70,3	9,3	11,8	49,6
de 25 à 44 ans	58,7	51,1	-6,0	64,6	59,2	7,0	59,5	56,1	10,8
de 45 à 59 ans	29,5	32,7	19,4	23,2	24,2	21,9	24,8	25,2	19,2
de 60 ans ou plus	9,8	11,9	30,6	5,0	6,2	45,3	6,5	6,9	23,2
structure familiale des allocataires (en %) :									
allocataires isolés	28,1	34,4	32,0	24,6	32,7	55,6	29,0	36,8	48,5
couples sans enfant	4,4	4,1	-	3,3	3,9	35,9	3,1	3,5	31,0
familles monoparentales	31,1	29,6	2,6	20,1	19,6	14,4	18,0	17,4	13,6
couples avec enfant(s)	36,3	31,9	-5,3	52,0	43,8	-1,5	49,8	42,3	-0,5
Familles allocataires :	247	243	-1,6	3 373	3 471	2,9	148 057	152 900	3,3
avec 1 enfant (en %)	26,7	24,7	-9,1	27,7	28,1	4,5	25,5	25,6	3,3
avec 2 enfants (en %)	36,4	28,8	-22,2	46,8	43,4	-4,4	48,6	47,2	0,3
avec 3 enfants ou plus (en %)	36,8	46,5	24,2	25,6	28,5	14,5	25,9	27,3	8,8
Enfants à charge	577	600	4,0	7 023	7 333	4,4	310 527	324 620	4,5
de moins de 3 ans (en %)	14,6	11,5	-17,9	18,4	17,0	-3,4	16,4	15,1	-3,6
de 3 à 5 ans (en %)	16,6	14,7	-8,3	16,6	15,9	0,2	15,8	15,3	1,7
de 6 à 15 ans (en %)	52,2	53,7	7,0	50,8	51,7	6,3	51,9	52,8	6,4
de 16 à 17 ans (en %)	7,6	8,7	18,2	7,1	7,4	8,4	8,1	8,3	7,9
de 18 à 25 ans (en %)	9,0	11,5	32,7	7,2	8,0	17,3	7,9	8,4	11,5
Population couverte	1 093	1 137	4,0	14 286	15 409	7,9	644 588	698 001	8,3
Données de contexte socioéconomique									
Bénéficiaires d'une aide au logement	214	218	1,9	1 894	2 232	17,8	89 374	103 237	15,5
location parc social (en %)	97,2	96,8	1,4	66,1	61,4	9,4	50,5	48,9	11,8
location parc privé (en %)	1,4	0,9	-33,3	26,8	31,9	40,2	35,9	41,2	32,3
Bénéficiaires de compléments de revenus	96	106	10,4	826	1 033	25,1	39 101	48 048	22,9
part des allocataires percevant le revenu de solidarité active (en %)	19,9	19,2	4,1	12,0	12,4	21,2	11,7	12,2	22,9
part des allocataires percevant l'allocation adultes handicapés (en %)	6,3	7,6	30,4	5,6	6,4	33,3	6,2	6,5	22,8
part des allocataires percevant la prime d'activité (en %)	21,9	35,9	77,5	18,2	31,0	99,4	16,5	28,2	100,6
Allocataires sur population de référence du RUC*	340	367	7,9	4 475	5 217	16,6	200 664	233 332	16,3
dont allocataires dépendants des prestations à 50% ou plus	129	125	-3,1	994	1 148	15,5	46 032	52 795	14,7
- dont allocataires dépendants de 50 à 74%	31,8	34,4	4,9	23,3	28,4	40,5	25,0	26,3	20,9
- dont allocataires dépendants de 75 à 100%	68,2	65,6	-6,8	76,7	71,6	7,9	75,0	73,7	12,6
Structure familiale des allocataires dépendants à 50% ou plus									
allocataires isolés	41,9	34,4	-20,4	47,1	46,9	15,0	50,9	52,6	18,5
couples sans enfant	2,3	1,6	-33,3	4,2	2,8	-23,8	3,0	2,7	4,4
familles monoparentales	37,2	44,0	14,6	30,7	32,0	20,3	27,8	27,9	15,1
couples avec enfant(s)	18,6	20,0	4,2	18,0	18,4	17,9	18,3	16,8	5,1

* Hors étudiants et allocataires ou conjoints âgés de 65 ans ou plus

Sources : Caisse d'allocations familiales d'Essonne, décembre 2016, 2020 & Insee, recensement 2013, 2018

3. SITUATION SOCIALE DU QUARTIER, ÉVOLUTION 2016 - 2020

	Population allocataire	Taux d'évolution 2016/2020
	395	7,9 %
	Données 2020	Évolution 2016/2020
Taux d'allocataires isolés :	34,4 %	
Nombre de bénéficiaires de compléments de revenus :	106	
Nombre d'allocataires dépendant des prestations à 50 % ou plus :	125	

Le quartier prioritaire de la politique de la ville « Les Ardrets », situé dans la commune de Brétigny-sur-Orge, compte 395 allocataires, soit une évolution de +7,9 % entre 2016 et 2020. Sa population, couverte par au moins une prestation versée par la caf (1 137 personnes), a aussi augmenté mais dans une moindre mesure de +4,0 % depuis 2016.

La part des allocataires de moins de 25 ans (4,3 %) reste faible malgré une progression de +2,4 points entre 2016 et 2020. En revanche, le vieillissement de la population allocataire de ce quartier s'accroît avec une évolution de +3,2 points pour les 45 à 59 ans (32,7 %) et +2,1 points pour les seniors de 60 ans ou plus (11,9 %). Même si la part des familles allocataires monoparentales a très légèrement baissé, sur la période observée, le quartier se démarque toujours par une part importante de ce profil de familles (29,6 % contre 19,6 % au niveau communal). Le taux d'allocataires isolés a quant à lui progressé de +6,3 points depuis 2016. Par ailleurs, même si la part de familles allocataires s'est infléchie de -6,0 points, celle des familles nombreuses parmi l'ensemble des familles allocataires (46,5 %) a nettement augmenté de +9,7 points sur la période étudiée.

Ce quartier compte 218 bénéficiaires d'une aide au logement, représentant 55,2 % des allocataires de ce territoire, soit une faible évolution de +1,9 %, entre 2016 et 2020. La quasi-totalité de ces allocataires réside dans le parc social (96,8 %).

Le nombre de bénéficiaires du revenu de solidarité active (Rsa) de ce quartier et celui des bénéficiaires de l'allocation aux adultes handicapés ont progressé sur la période observée respectivement de +4,1 % et +30,4 %. Leurs parts restent ainsi plus élevées que celles du niveau communal, soit 19,2 % contre 12,4 % pour les bénéficiaires du Rsa. Au total, 106 allocataires perçoivent un complément de revenus, soit 26,8 % des allocataires de ce territoire. Enfin, même si le quartier prioritaire « Les Ardrets » connaît une inflexion de -3,1 % du nombre d'allocataires dépendant des prestations à 50 % ou plus depuis 2016, ce taux d'allocataires dans le champ des revenus reste nettement supérieur à celui de la commune (34,1 % contre 22,0 %). ■

QP091008

LES AUNETTES

COMMUNE : FLEURY-MEROGIS

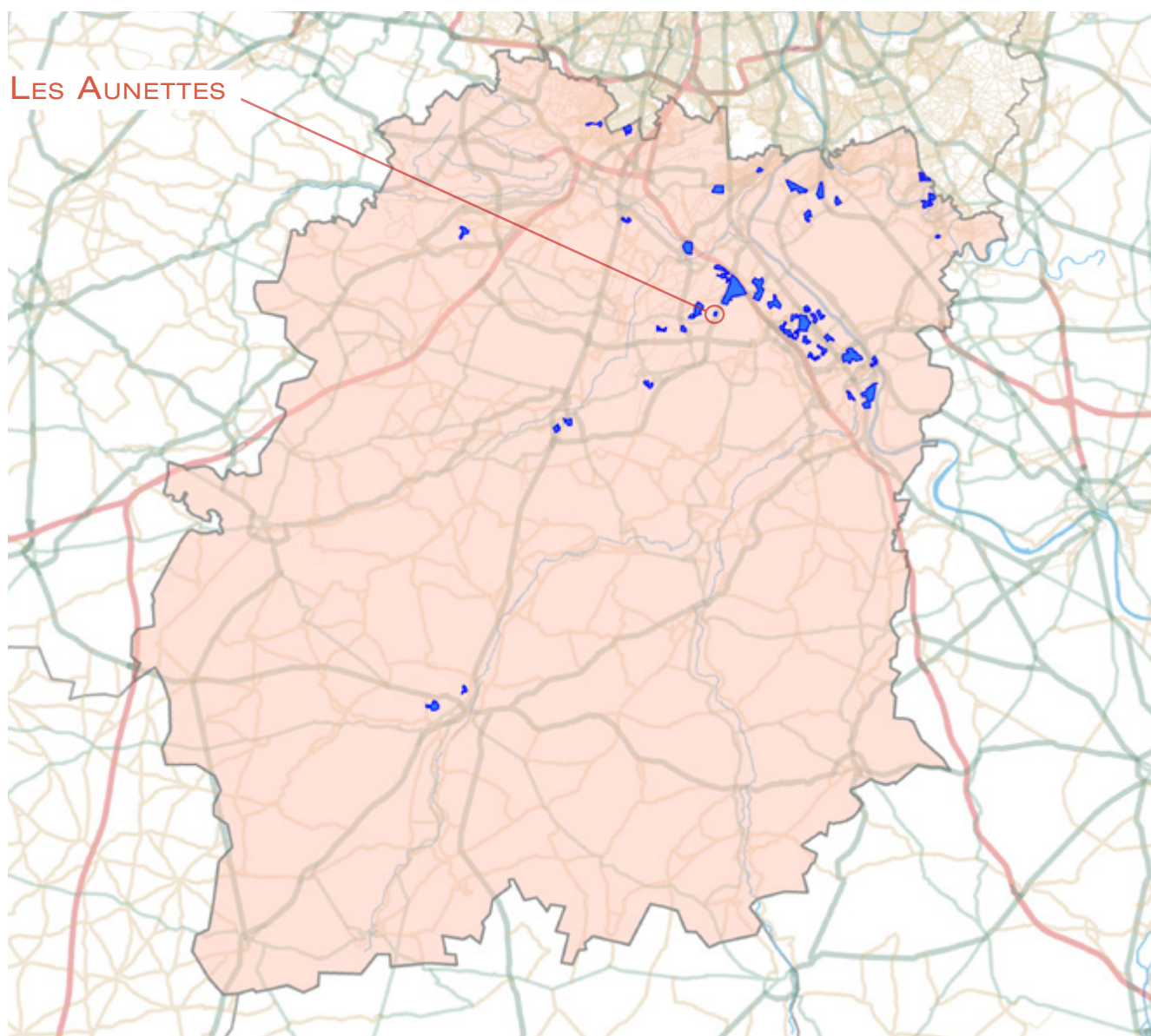

1. LES ÉQUIPEMENTS SOCIAUX FINANCÉS PAR LA CAF

- Les structures «petite enfance» : équipements d'accueil du jeune enfant (Eaje) et relais assistants maternels (Ram)
- Les structures «animation de la vie sociale» : centres sociaux (Cs) et espaces de vie sociale (Evs)
- Les structures «parentalité» : centres sociaux proposant une animation collective famille (Csacf) et lieux d'accompagnement enfants-parents (Laep)
- Les structures «jeunesse» : foyers de jeunes travailleurs (Fjt)

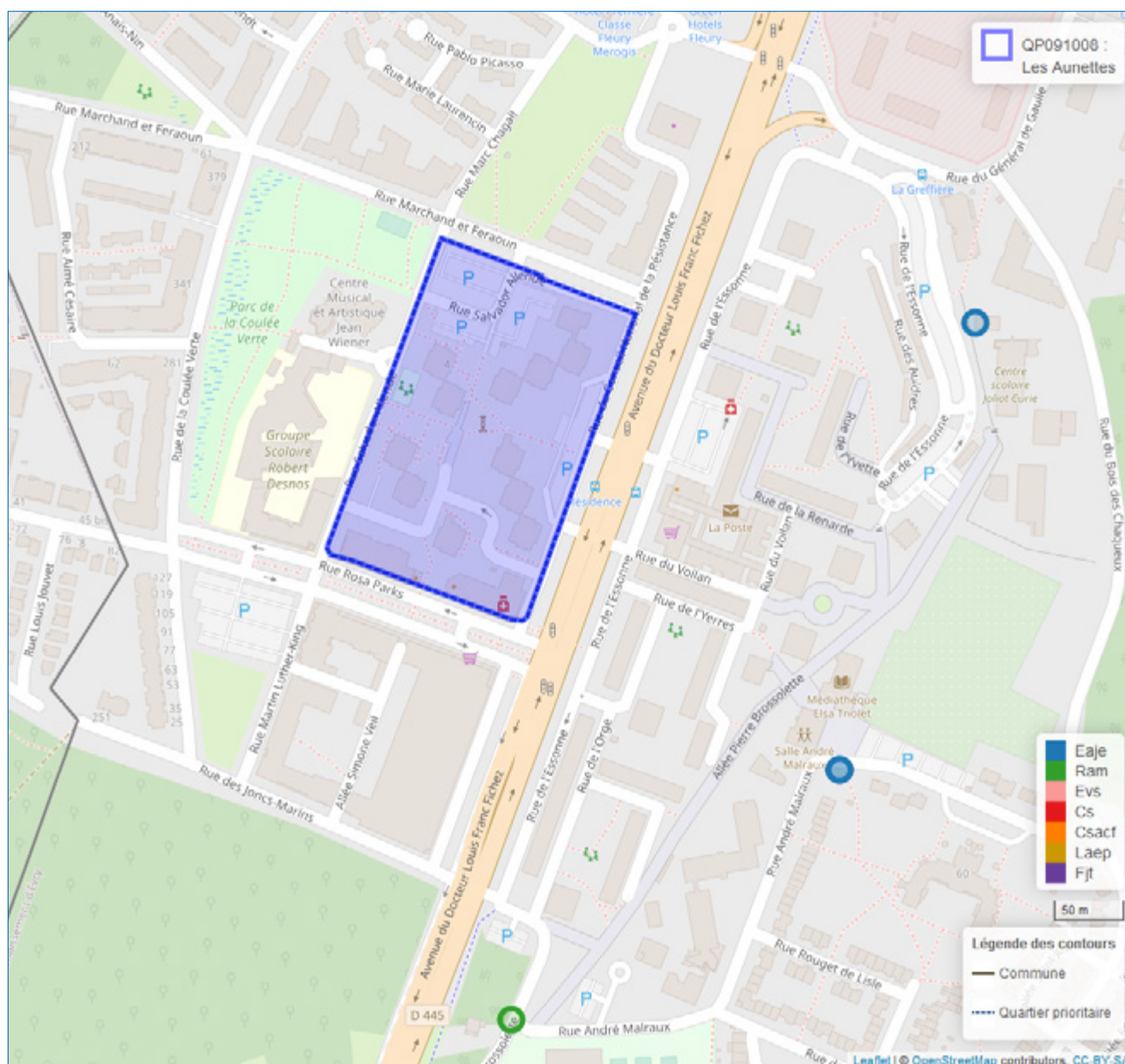

© Geofia® 2.0 IGN

Source : Caisse d'allocations familiales d'Essonne décembre 2020

1 Géolocalisation réalisée à partir des bases de données Omega et Sias 2020.

2 Un risque de recouvrement d'un équipement par un autre est possible, si ceux-ci se situent à la même adresse

- Se référer à la carte interactive intégrée sur le site : www.ctrad-caf-idf.fr.



2. DONNÉES SOCIALES SUR LES ALLOCATAIRES

QP091008	Quartier			Commune(s)			Département		
	2016	2020	évolution des effectifs (en %)	2016	2020	évolution des effectifs (en %)	2016	2020	évolution des effectifs (en %)
Données de contexte sociodémographique									
Population Insee estimation 2013 et 2018	1 087	1 364	25,5	9 292	13 917	49,8	1 268 228	1 296 641	2,2
Allocataires	280	424	51,4	1 597	2 149	34,6	218 315	256 056	17,3
structure par âge des allocataires (en %) :									
moins de 25 ans	7,1	8,7	85,0	8,9	6,7	1,4	9,3	11,8	49,6
de 25 à 44 ans	55,7	55,2	50,0	66,3	66,2	34,4	59,5	56,1	10,8
de 45 à 59 ans	26,1	27,4	58,9	19,2	21,4	49,5	24,8	25,2	19,2
de 60 ans ou plus	11,1	8,7	19,4	5,6	5,7	38,2	6,5	6,9	23,2
structure familiale des allocataires (en %) :									
allocataires isolés	30,7	43,9	116,3	24,5	30,6	68,0	29,0	36,8	48,5
couples sans enfant	4,3	4,0	41,7	2,8	2,4	18,2	3,1	3,5	31,0
familles monoparentales	29,6	24,5	25,3	27,3	25,8	27,1	18,0	17,4	13,6
couples avec enfant(s)	35,4	27,6	18,2	45,5	41,2	22,0	49,8	42,3	-0,5
Familles allocataires :	182	221	21,4	1 162	1 440	23,9	148 057	152 900	3,3
avec 1 enfant (en %)	37,4	36,7	19,1	36,3	32,4	10,7	25,5	25,6	3,3
avec 2 enfants (en %)	29,1	25,3	5,7	36,4	35,9	22,2	48,6	47,2	0,3
avec 3 enfants ou plus (en %)	33,5	38,0	37,7	27,3	31,7	43,8	25,9	27,3	8,8
Enfants à charge	390	498	27,7	2 343	3 077	31,3	310 527	324 620	4,5
de moins de 3 ans (en %)	15,6	21,1	72,1	22,8	20,6	18,9	16,4	15,1	-3,6
de 3 à 5 ans (en %)	18,7	16,3	11,0	18,7	18,7	31,4	15,8	15,3	1,7
de 6 à 15 ans (en %)	49,7	42,8	9,8	45,9	46,8	34,0	51,9	52,8	6,4
de 16 à 17 ans (en %)	7,7	10,2	70,0	6,4	6,7	37,6	8,1	8,3	7,9
de 18 à 25 ans (en %)	8,2	9,6	50,0	6,3	7,2	50,0	7,9	8,4	11,5
Population couverte	782	1 058	35,3	4 719	6 173	30,8	644 588	698 001	8,3
Données de contexte socioéconomique									
Bénéficiaires d'une aide au logement	197	315	59,9	845	1 084	28,3	89 374	103 237	15,5
location parc social (en %)	100,0	60,6	-3,0	85,1	73,4	10,7	50,5	48,9	11,8
location parc privé (en %)	-	8,6	-	5,6	10,6	144,7	35,9	41,2	32,3
Bénéficiaires de compléments de revenus	69	135	95,7	298	473	58,7	39 101	48 048	22,9
part des allocataires percevant le revenu de solidarité active (en %)	16,8	24,5	121,3	13,1	15,5	59,8	11,7	12,2	22,9
part des allocataires percevant l'allocation adultes handicapés (en %)	7,9	7,3	40,9	5,6	6,5	56,2	6,2	6,5	22,8
part des allocataires percevant la prime d'activité (en %)	25,4	33,5	100,0	23,6	36,8	109,5	16,5	28,2	100,6
Allocataires sur population de référence du RUC*	261	407	55,9	1 535	2 075	35,2	200 664	233 332	16,3
dont allocataires dépendants des prestations à 50% ou plus	88	157	78,4	386	516	33,7	46 032	52 795	14,7
- dont allocataires dépendants de 50 à 74%	38,6	26,1	20,6	29,5	29,8	35,1	25,0	26,3	20,9
- dont allocataires dépendants de 75 à 100%	61,4	73,9	114,8	70,5	70,2	33,1	75,0	73,7	12,6
Structure familiale des allocataires dépendants à 50% ou plus									
allocataires isolés	35,2	42,0	112,9	36,5	38,8	41,8	50,9	52,6	18,5
couples sans enfant	2,3	2,5	100,0	1,3	1,6	60,0	3,0	2,7	4,4
familles monoparentales	40,9	36,9	61,1	39,6	39,7	34,0	27,8	27,9	15,1
couples avec enfant(s)	21,6	18,5	52,6	22,5	20,0	18,4	18,3	16,8	5,1

* Hors étudiants et allocataires ou conjoints âgés de 65 ans ou plus

Sources : Caisse d'allocations familiales d'Essonne, décembre 2016, 2020 & Insee, recensement 2013, 2018

3. SITUATION SOCIALE DU QUARTIER, ÉVOLUTION 2016 - 2020

	Population allocataire	Taux d'évolution 2016/2020
	424	51,4 %
	Données 2020	Évolution 2016/2020
Taux d'allocataires isolés :	43,9 %	
Nombre de bénéficiaires de compléments de revenus :	135	
Nombre d'allocataires dépendant des prestations à 50 % ou plus :	157	

Le quartier prioritaire de la politique de la ville « Les Aunettes », situé dans la commune de Fleury-Mérogis, compte 424 allocataires, soit une forte évolution de +51,4 % entre 2016 et 2020. Dans une moindre mesure, sa population, couverte par au moins une prestation versée par la caf (1 058 personnes), a augmenté de +35,3 % depuis 2016.

La répartition par classe d'âge des allocataires de ce quartier s'est peu modifiée entre 2016 et 2020, si ce n'est une légère augmentation de la part des allocataires de moins de 25 ans (+1,6 point) et une baisse du taux d'allocataires de 60 ans ou plus (-2,4 points). Cependant, ce quartier, comparé à la commune dans laquelle il se situe, a toujours un moindre taux d'allocataires de 25 à 44 ans (55,2 % contre 66,2 %), même si ce profil représente la majorité des allocataires du quartier. Concernant la structure familiale de l'ensemble des allocataires de ce quartier, force est de constater la forte augmentation des isolés (+13,2 points) contrairement aux familles allocataires : -5,1 points pour les familles monoparentales (24,5 %), et -7,8 points pour les couples avec enfant(s) (27,6 %).

Ce quartier compte 315 bénéficiaires d'une aide au logement, représentant 74,3 % des allocataires de ce territoire, soit une évolution de +59,9 % entre 2016 et 2020. Les nouveaux bénéficiaires ouvrent notamment droit à cette aide au titre d'un logement en résidence collective (30,8 %) ou dans le parc privé (8,6 %). En effet, en 2016 la totalité des bénéficiaires résidait dans le parc social alors que seuls 60,0 % y demeurent en 2020.

La part de bénéficiaires du revenu de solidarité active (24,5 %) a augmenté de +7,7 points entre 2016 et 2020 ; alors que celle des bénéficiaires de l'allocation aux adultes handicapés (7,3 %) est restée stable. Au total, 135 allocataires perçoivent un complément de revenus, soit 31,8 % des allocataires du quartier. Enfin, le quartier prioritaire « Les Aunettes » connaît une forte augmentation du nombre d'allocataires dépendant des prestations à 50 % ou plus depuis 2016 (+78,4 %). La part de ces allocataires dans le champ des revenus est de fait nettement supérieure à celle de la commune (38,6 % contre 24,9 %). ■

QP091009

LA GRANGE AUX CERFS

COMMUNE : SAINTE-GENEVIEVE-DES-BOIS

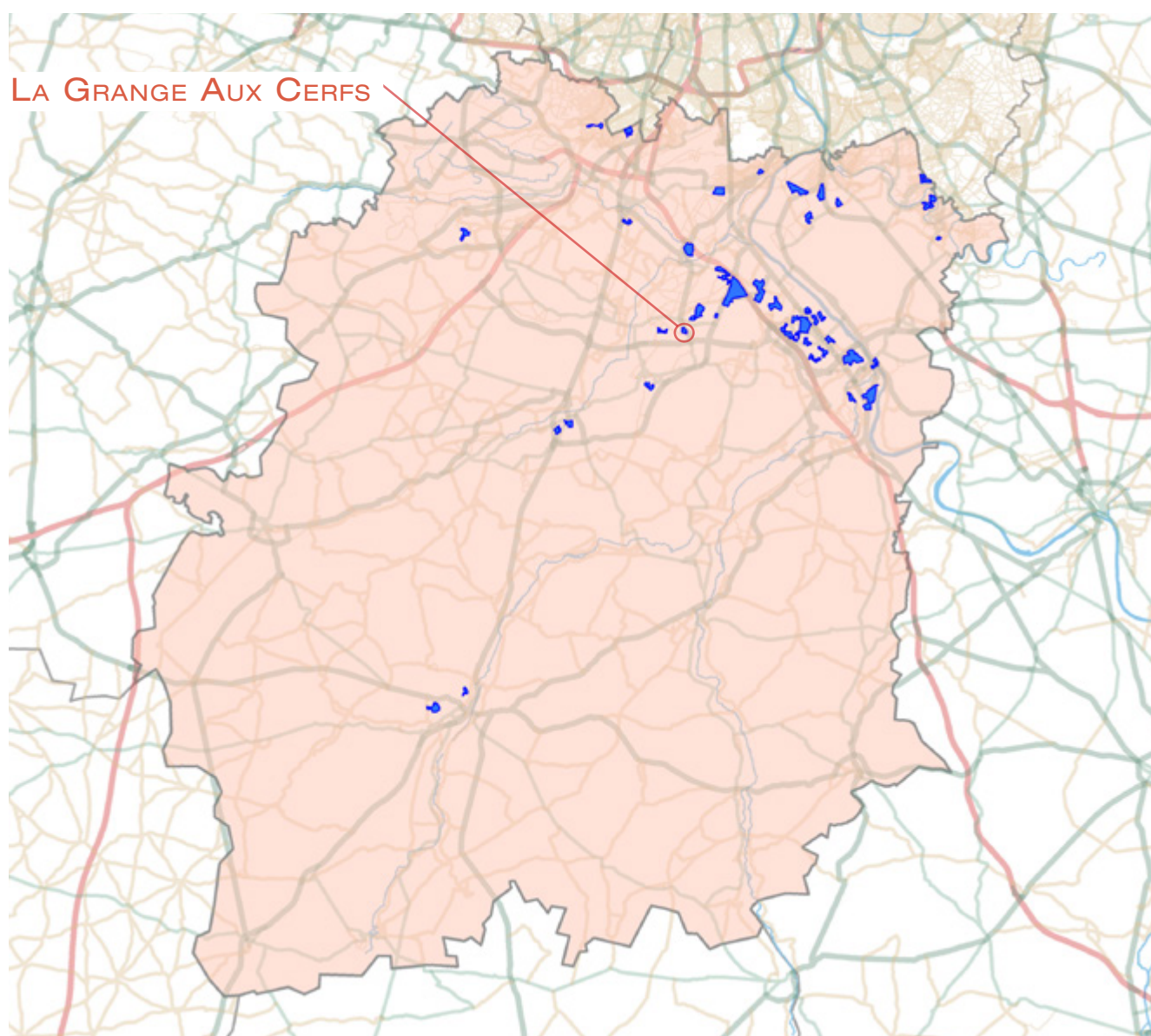

1. LES ÉQUIPEMENTS SOCIAUX FINANCÉS PAR LA CAF

- Les structures «petite enfance» : équipements d'accueil du jeune enfant (Eaje) et relais assistants maternels (Ram)
- Les structures «animation de la vie sociale» : centres sociaux (Cs) et espaces de vie sociale (Evs)
- Les structures «parentalité» : centres sociaux proposant une animation collective famille (Csact) et lieux d'accompagnement enfants-parents (Laep)
- Les structures «jeunesse» : foyers de jeunes travailleurs (Fjt)

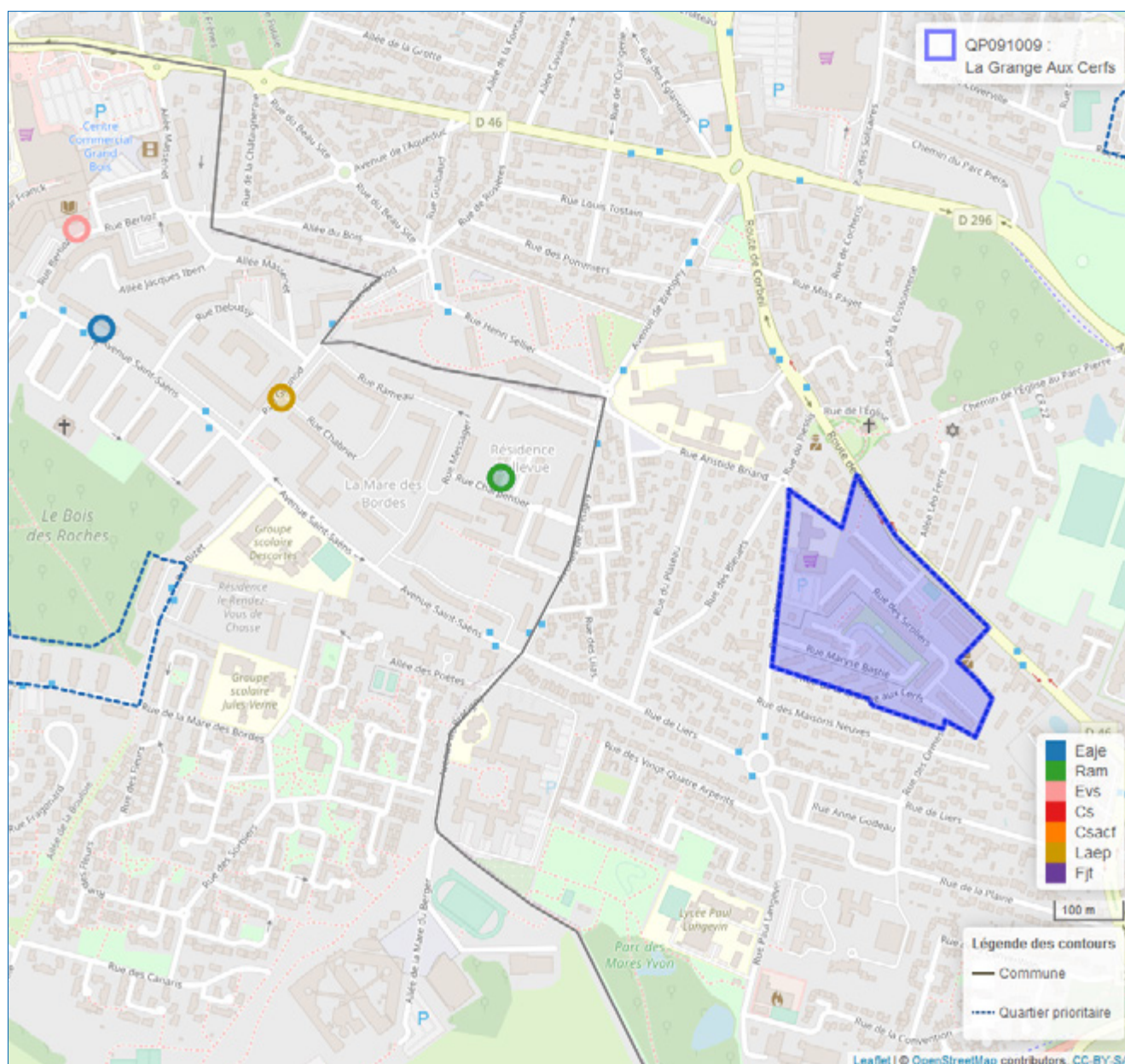

© Geofila® 2.0 IGN

Source : Caisse d'allocations familiales d'Essonne décembre 2020

1 Géolocalisation réalisée à partir des bases de données Omega et Sias 2020.

2 Un risque de recouvrement d'un équipement par un autre est possible, si ceux-ci se situent à la même adresse

- Se référer à la carte interactive intégrée sur le site : www.ctrad-caf-idf.fr.



2. DONNÉES SOCIALES SUR LES ALLOCATAIRES

QP091009	Quartier			Commune(s)			Département		
	2016	2020	évolution des effectifs (en %)	2016	2020	évolution des effectifs (en %)	2016	2020	évolution des effectifs (en %)
Données de contexte sociodémographique									
Population Insee estimation 2013 et 2018	1 211	1 204	-0,6	35 877	36 015	0,4	1 268 228	1 296 641	2,2
Allocataires	311	376	20,9	5 867	6 841	16,6	218 315	256 056	17,3
structure par âge des allocataires (en %) :									
moins de 25 ans	6,1	5,3	5,3	5,7	7,4	52,4	9,3	11,8	49,6
de 25 à 44 ans	53,4	43,4	-1,8	58,4	55,8	11,5	59,5	56,1	10,8
de 45 à 59 ans	26,4	37,2	70,7	27,3	28,1	20,3	24,8	25,2	19,2
de 60 ans ou plus	14,1	14,1	20,5	8,7	8,6	15,5	6,5	6,9	23,2
structure familiale des allocataires (en %) :									
allocataires isolés	38,3	48,4	52,9	29,6	36,7	44,9	29,0	36,8	48,5
couples sans enfant	4,5	3,5	-7,1	3,2	3,7	32,1	3,1	3,5	31,0
familles monoparentales	27,7	22,1	-3,5	18,5	17,4	9,6	18,0	17,4	13,6
couples avec enfant(s)	29,6	26,1	6,5	48,7	42,2	1,1	49,8	42,3	-0,5
Familles allocataires :	178	181	1,7	3 943	4 078	3,4	148 057	152 900	3,3
avec 1 enfant (en %)	30,3	34,8	16,7	26,3	26,9	6,0	25,5	25,6	3,3
avec 2 enfants (en %)	36,0	30,9	-12,5	46,2	43,9	-1,8	48,6	47,2	0,3
avec 3 enfants ou plus (en %)	33,7	34,3	3,3	27,5	29,2	9,8	25,9	27,3	8,8
Enfants à charge	397	394	-0,8	8 339	8 724	4,6	310 527	324 620	4,5
de moins de 3 ans (en %)	17,1	12,2	-29,4	17,0	15,2	-6,7	16,4	15,1	-3,6
de 3 à 5 ans (en %)	17,9	15,7	-12,7	15,5	15,6	5,1	15,8	15,3	1,7
de 6 à 15 ans (en %)	48,4	55,3	13,5	50,8	52,3	7,5	51,9	52,8	6,4
de 16 à 17 ans (en %)	8,1	8,6	6,3	8,1	8,5	9,3	8,1	8,3	7,9
de 18 à 25 ans (en %)	8,6	8,1	-5,9	8,5	8,5	4,4	7,9	8,4	11,5
Population couverte	814	882	8,4	17 262	18 711	8,4	644 588	698 001	8,3
Données de contexte socioéconomique									
Bénéficiaires d'une aide au logement	205	189	-7,8	2 619	2 774	5,9	89 374	103 237	15,5
location parc social (en %)	93,7	95,2	-6,3	63,7	62,5	4,0	50,5	48,9	11,8
location parc privé (en %)	4,4	2,6	-44,4	21,4	24,5	21,6	35,9	41,2	32,3
Bénéficiaires de compléments de revenus	90	138	53,3	1 160	1 456	25,5	39 101	48 048	22,9
part des allocataires percevant le revenu de solidarité active (en %)	19,9	25,3	53,2	13,1	14,1	25,4	11,7	12,2	22,9
part des allocataires percevant l'allocation adultes handicapés (en %)	9,0	11,4	53,6	6,7	7,2	25,7	6,2	6,5	22,8
part des allocataires percevant la prime d'activité (en %)	24,4	34,6	71,1	17,3	30,4	104,7	16,5	28,2	100,6
Allocataires sur population de référence du RUC*	284	343	20,8	5 470	6 409	17,2	200 664	233 332	16,3
dont allocataires dépendants des prestations à 50% ou plus	116	138	19,0	1 378	1 535	11,4	46 032	52 795	14,7
- dont allocataires dépendants de 50 à 74%	27,6	27,5	18,8	25,0	26,8	19,5	25,0	26,3	20,9
- dont allocataires dépendants de 75 à 100%	72,4	72,5	19,0	75,0	73,2	8,7	75,0	73,7	12,6
Structure familiale des allocataires dépendants à 50% ou plus									
allocataires isolés	47,4	56,5	41,8	51,9	52,5	12,7	50,9	52,6	18,5
couples sans enfant	1,7	2,9	100,0	2,2	2,6	33,3	3,0	2,7	4,4
familles monoparentales	31,9	26,1	-2,7	26,6	27,1	13,4	27,8	27,9	15,1
couples avec enfant(s)	19,0	14,5	-9,1	19,3	17,8	2,6	18,3	16,8	5,1

* Hors étudiants et allocataires ou conjoints âgés de 65 ans ou plus

Sources : Caisse d'allocations familiales d'Essonne, décembre 2016, 2020 & Insee, recensement 2013, 2018

3. SITUATION SOCIALE DU QUARTIER, ÉVOLUTION 2016 - 2020

	Population allocataire	Taux d'évolution 2016/2020
	376	20,9 %
	Données 2020	Évolution 2016/2020
Taux d'allocataires isolés :	48,4 %	
Nombre de bénéficiaires de compléments de revenus :	138	
Nombre d'allocataires dépendant des prestations à 50 % ou plus :	138	

Le quartier prioritaire de la politique de la ville « La Grange Aux Cerfs », situé dans la commune de Sainte-Geneviève-des-Bois, compte 376 allocataires, soit une évolution de +20,9 % entre 2016 et 2020. Dans une moindre mesure, sa population, couverte par au moins une prestation versée par la caf (882 personnes), a augmenté de +8,4 % depuis 2016.

La structure par âge des allocataires de ce quartier se démarque de celle de la commune, au vu notamment de la baisse de la part des 25 à 44 ans (-10,0 points) et de la croissance du taux des 45 à 59 ans (+10,8 points), sur la période observée. Aussi, concernant la structure familiale, force est de constater la surreprésentation des allocataires isolés (48,4 %) qui a augmenté de +10,1 points entre 2016 et 2020, et *a contrario* la baisse des parts des autres profils d'allocataires, notamment celle des familles monoparentales (-5,6 points).

Ce quartier compte 189 bénéficiaires d'une aide au logement, représentant 50,3 % des allocataires de ce territoire, soit une régression de -7,8 % de leurs effectifs. La quasi-totalité de ces allocataires réside dans le parc social (95,2 %).

Les parts des bénéficiaires du revenu de solidarité active (25,3 %) et de l'allocation aux adultes handicapés (11,4 %) ont augmenté respectivement de +5,4 points et +2,4 points entre 2016 et 2020. Au total, 138 allocataires perçoivent un complément de revenus, soit 36,7 % des allocataires du quartier. Enfin, le quartier prioritaire « La Grange Aux Cerfs » connaît une augmentation significative du nombre d'allocataires dépendant des prestations à 50 % ou plus depuis 2016 (+19,0 %). La part de ces allocataires dans le champ des revenus est de fait nettement supérieure à celle de la commune (40,2 % contre 24,0 %). ■

QP091010

LES AUNETTES

COMMUNE : SAINTE-GENEVIEVE-DES-BOIS

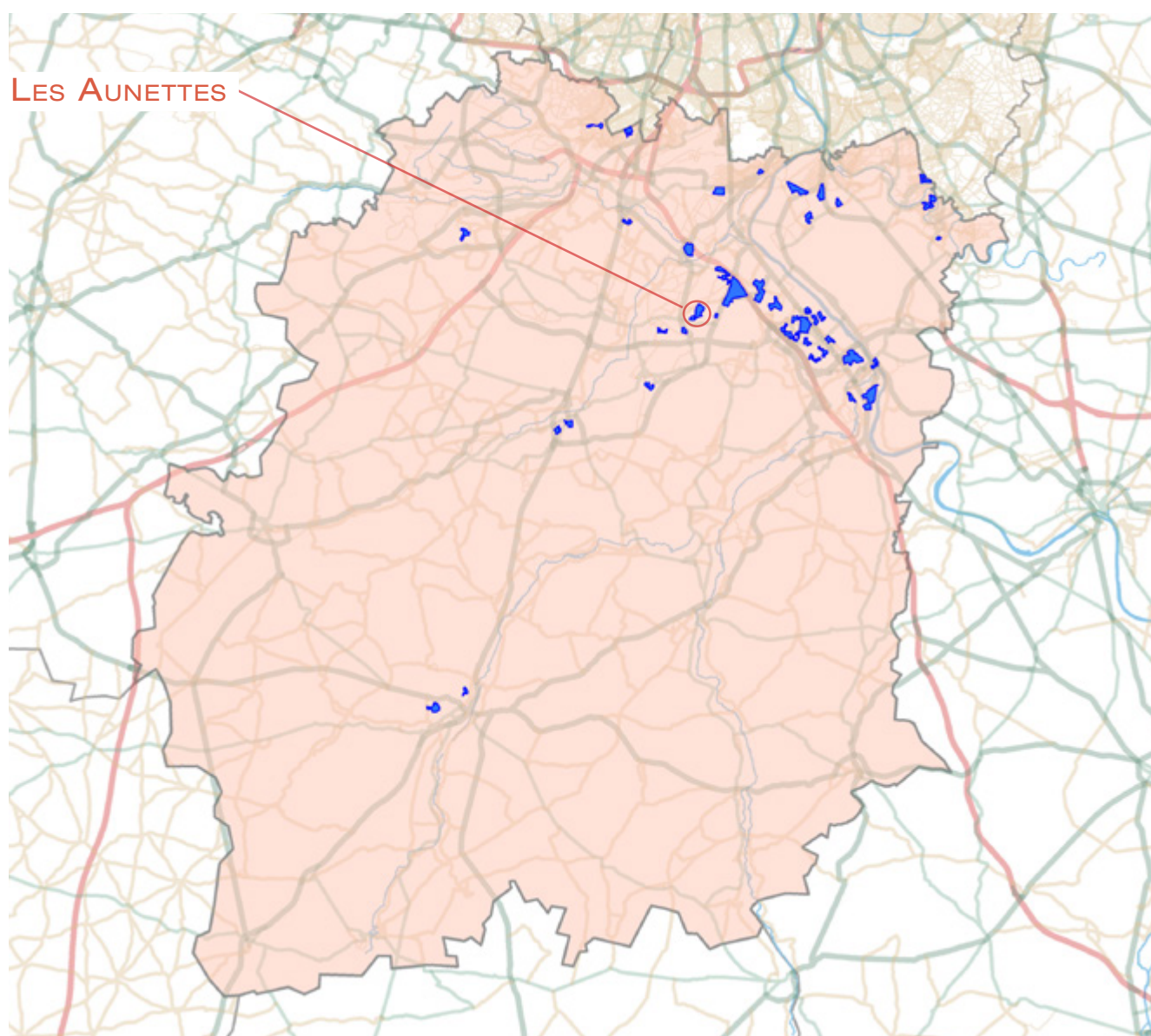

1. LES ÉQUIPEMENTS SOCIAUX FINANCÉS PAR LA CAF

- Les structures «petite enfance» : équipements d'accueil du jeune enfant (Eaje) et relais assistants maternels (Ram)
- Les structures «animation de la vie sociale» : centres sociaux (Cs) et espaces de vie sociale (Evs)
- Les structures «parentalité» : centres sociaux proposant une animation collective famille (Csacf) et lieux d'accompagnement enfants-parents (Laep)
- Les structures «jeunesse» : foyers de jeunes travailleurs (Fjt)

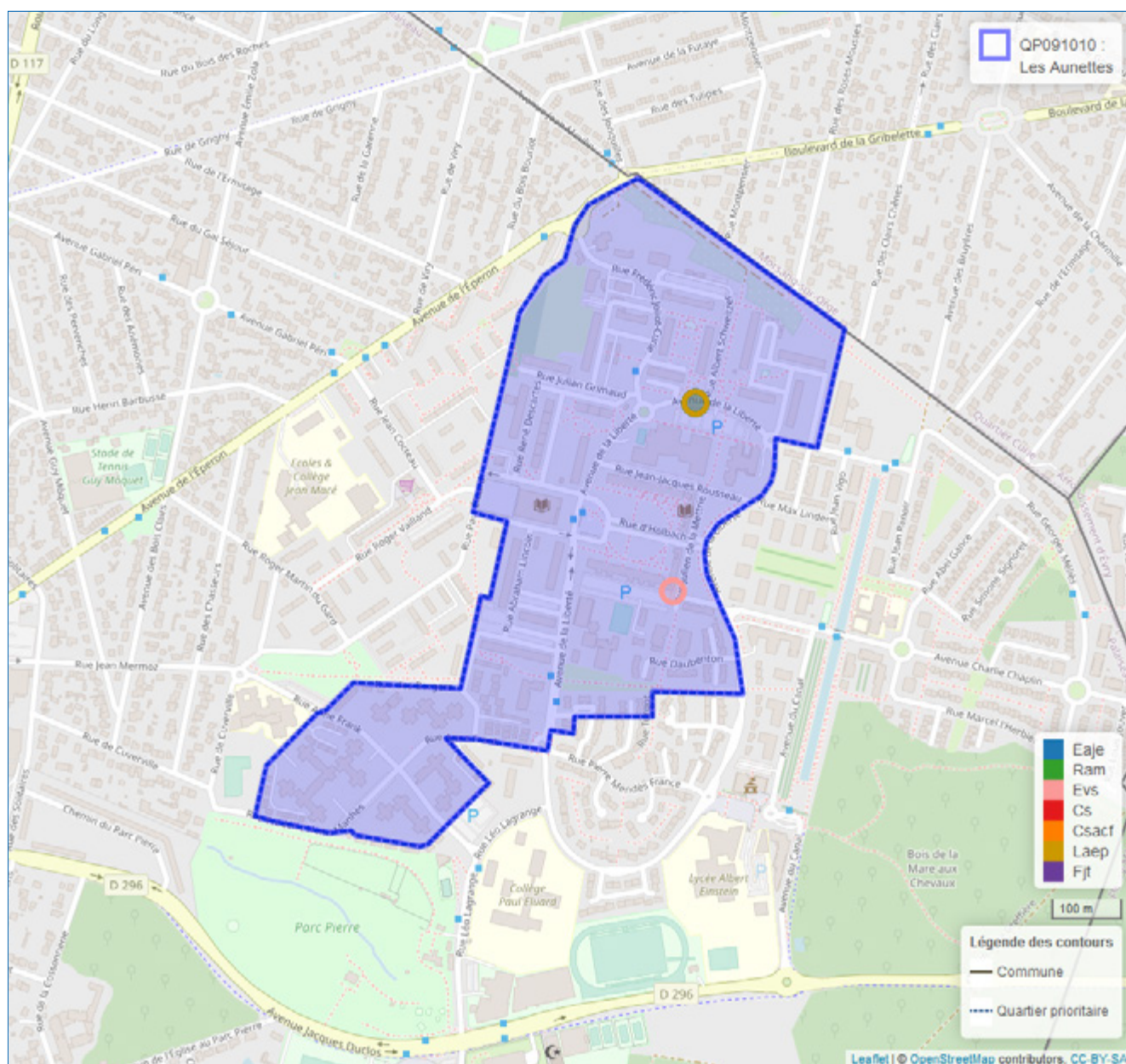

© Geofila® 2.0 IGN

Source : Caisse d'allocations familiales d'Essonne décembre 2020

1 Géolocalisation réalisée à partir des bases de données Omega et Sias 2020.

2 Un risque de recouvrement d'un équipement par un autre est possible, si ceux-ci se situent à la même adresse

- Se référer à la carte interactive intégrée sur le site : www.ctrad-caf-idf.fr.



2. DONNÉES SOCIALES SUR LES ALLOCATAIRES

QP091010	Quartier			Commune(s)			Département		
	2016	2020	évolution des effectifs (en %)	2016	2020	évolution des effectifs (en %)	2016	2020	évolution des effectifs (en %)
Données de contexte sociodémographique									
Population Insee estimation 2013 et 2018	6 059	5 432	-10,3	35 877	36 015	0,4	1 268 228	1 296 641	2,2
Allocataires	1 502	1 590	5,9	5 867	6 841	16,6	218 315	256 056	17,3
structure par âge des allocataires (en %) :									
moins de 25 ans	3,5	4,7	44,2	5,7	7,4	52,4	9,3	11,8	49,6
de 25 à 44 ans	49,0	47,7	3,1	58,4	55,8	11,5	59,5	56,1	10,8
de 45 à 59 ans	29,6	30,2	8,1	27,3	28,1	20,3	24,8	25,2	19,2
de 60 ans ou plus	18,0	17,3	1,9	8,7	8,6	15,5	6,5	6,9	23,2
structure familiale des allocataires (en %) :									
allocataires isolés	39,7	44,3	18,1	29,6	36,7	44,9	29,0	36,8	48,5
couples sans enfant	4,8	5,0	11,1	3,2	3,7	32,1	3,1	3,5	31,0
familles monoparentales	20,7	19,5	-0,3	18,5	17,4	9,6	18,0	17,4	13,6
couples avec enfant(s)	34,8	31,2	-5,2	48,7	42,2	1,1	49,8	42,3	-0,5
Familles allocataires :	834	806	-3,4	3 943	4 078	3,4	148 057	152 900	3,3
avec 1 enfant (en %)	27,9	26,7	-7,7	26,3	26,9	6,0	25,5	25,6	3,3
avec 2 enfants (en %)	32,5	28,9	-14,0	46,2	43,9	-1,8	48,6	47,2	0,3
avec 3 enfants ou plus (en %)	39,6	44,4	8,5	27,5	29,2	9,8	25,9	27,3	8,8
Enfants à charge	1 933	1 946	0,7	8 339	8 724	4,6	310 527	324 620	4,5
de moins de 3 ans (en %)	16,1	13,0	-18,6	17,0	15,2	-6,7	16,4	15,1	-3,6
de 3 à 5 ans (en %)	16,3	15,0	-7,6	15,5	15,6	5,1	15,8	15,3	1,7
de 6 à 15 ans (en %)	49,3	53,7	9,7	50,8	52,3	7,5	51,9	52,8	6,4
de 16 à 17 ans (en %)	8,2	8,4	3,2	8,1	8,5	9,3	8,1	8,3	7,9
de 18 à 25 ans (en %)	10,1	9,9	-1,0	8,5	8,5	4,4	7,9	8,4	11,5
Population couverte	4 034	4 119	2,1	17 262	18 711	8,4	644 588	698 001	8,3
Données de contexte socioéconomique									
Bénéficiaires d'une aide au logement	1 054	1 068	1,3	2 619	2 774	5,9	89 374	103 237	15,5
location parc social (en %)	79,4	79,6	1,6	63,7	62,5	4,0	50,5	48,9	11,8
location parc privé (en %)	1,8	2,3	31,6	21,4	24,5	21,6	35,9	41,2	32,3
Bénéficiaires de compléments de revenus	409	433	5,9	1 160	1 456	25,5	39 101	48 048	22,9
part des allocataires percevant le revenu de solidarité active (en %)	19,0	18,6	3,5	13,1	14,1	25,4	11,7	12,2	22,9
part des allocataires percevant l'allocation adultes handicapés (en %)	8,2	8,6	11,4	6,7	7,2	25,7	6,2	6,5	22,8
part des allocataires percevant la prime d'activité (en %)	19,2	33,5	84,7	17,3	30,4	104,7	16,5	28,2	100,6
Allocataires sur population de référence du RUC*	1 311	1 392	6,2	5 470	6 409	17,2	200 664	233 332	16,3
dont allocataires dépendants des prestations à 50% ou plus	505	478	-5,3	1 378	1 535	11,4	46 032	52 795	14,7
- dont allocataires dépendants de 50 à 74%	27,9	29,3	-0,7	25,0	26,8	19,5	25,0	26,3	20,9
- dont allocataires dépendants de 75 à 100%	72,1	70,7	-7,1	75,0	73,2	8,7	75,0	73,7	12,6
Structure familiale des allocataires dépendants à 50% ou plus									
allocataires isolés	49,9	50,8	-3,6	51,9	52,5	12,7	50,9	52,6	18,5
couples sans enfant	1,2	1,7	33,3	2,2	2,6	33,3	3,0	2,7	4,4
familles monoparentales	28,3	29,3	-2,1	26,6	27,1	13,4	27,8	27,9	15,1
couples avec enfant(s)	20,6	18,2	-16,3	19,3	17,8	2,6	18,3	16,8	5,1

* Hors étudiants et allocataires ou conjoints âgés de 65 ans ou plus

Sources : Caisse d'allocations familiales d'Essonne, décembre 2016, 2020 & Insee, recensement 2013, 2018

3. SITUATION SOCIALE DU QUARTIER, ÉVOLUTION 2016 - 2020

	Population allocataire	Taux d'évolution 2016/2020
	1 590	5,9 %
	Données 2020	Évolution 2016/2020
Taux d'allocataires isolés :	44,3 %	
Nombre de bénéficiaires de compléments de revenus :	433	
Nombre d'allocataires dépendant des prestations à 50 % ou plus :	478	

Le quartier prioritaire de la politique de la ville « Les Aunettes », situé dans la commune de Sainte-Geneviève-des-Bois, compte 1 590 allocataires soit une évolution de +5,9 % entre 2016 et 2020. Dans une moindre mesure, sa population, couverte par au moins une prestation versée par la caf (4 119 personnes), a aussi augmenté de +2,1 % sur cette période.

La structure par âge des allocataires de ce quartier montre toujours une population plus âgée que celle de la commune, notamment concernant les allocataires de 60 ans ou plus dont la part est nettement plus élevée (17,3 % contre 8,6 %). En contrepartie la part des 25 à 44 ans, même si elle reste majoritaire, est plus faible (47,7 % contre 55,8 %). Concernant la structure familiale, la part des allocataires isolés (44,3 %) a augmenté de +4,6 points entre 2016 et 2020, alors que celle de couples avec enfant(s) à charge (31,2 %) s'est infléchie de -3,6 points. Ces derniers sont ainsi nettement sous-représentés comparativement à l'échelon *supra* (42,2 %).

Ce quartier compte 1 068 bénéficiaires d'une aide au logement, représentant 67,2 % de l'ensemble des allocataires de ce territoire, soit une légère évolution de +1,3 %. La majeure partie de ces bénéficiaires réside dans le parc social (79,6 %).

Les allocataires du revenu de solidarité active et les bénéficiaires de l'allocation aux adultes handicapés ont augmenté, respectivement de +3,5 % et +11,4 % sur la période étudiée, maintenant ainsi des taux supérieurs à ceux du niveau *supra* (respectivement 18,6 % contre 14,1 % et 8,6 % contre 7,2 %). Au total, 433 allocataires perçoivent un complément de revenus, soit 27,2 % de l'ensemble des allocataires du quartier « Les Aunettes ». Enfin, depuis 2016, ce quartier prioritaire connaît une inflexion du nombre d'allocataires dépendant des prestations à 50 % ou plus (-5,3 %). La part de ces allocataires dans le champ des revenus reste cependant très nettement supérieure à celle de la commune (34,3 % contre 24,0 %). ■

QP091011

LES HAUTES MARDELLES

COMMUNE : BRUNOY

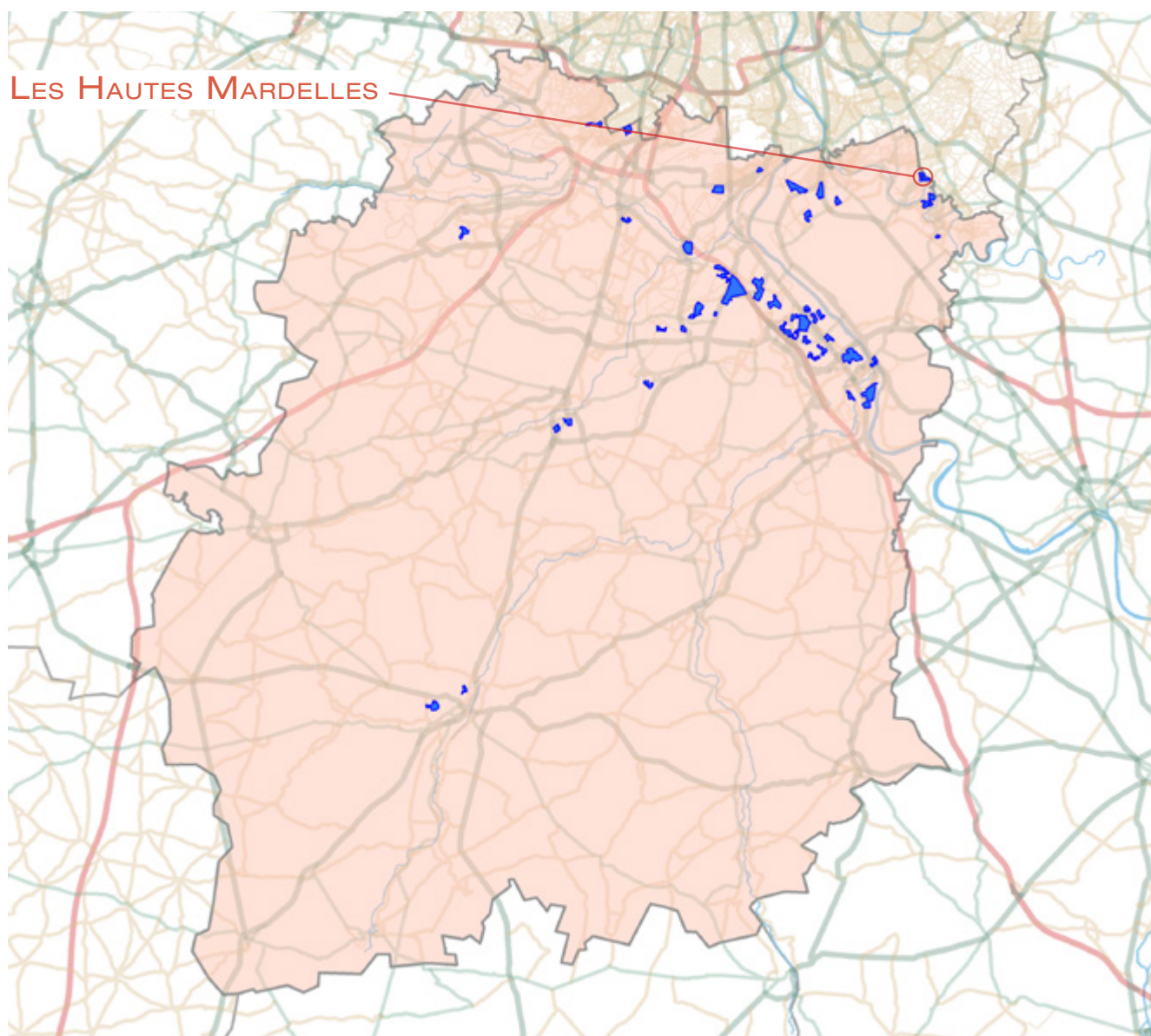

1. LES ÉQUIPEMENTS SOCIAUX FINANCÉS PAR LA CAF

- Les structures «petite enfance» : équipements d'accueil du jeune enfant (Eaje) et relais assistants maternels (Ram)
- Les structures «animation de la vie sociale» : centres sociaux (Cs) et espaces de vie sociale (Evs)
- Les structures «parentalité» : centres sociaux proposant une animation collective famille (Csact) et lieux d'accompagnement enfants-parents (Laep)
- Les structures «jeunesse» : foyers de jeunes travailleurs (Fjt)

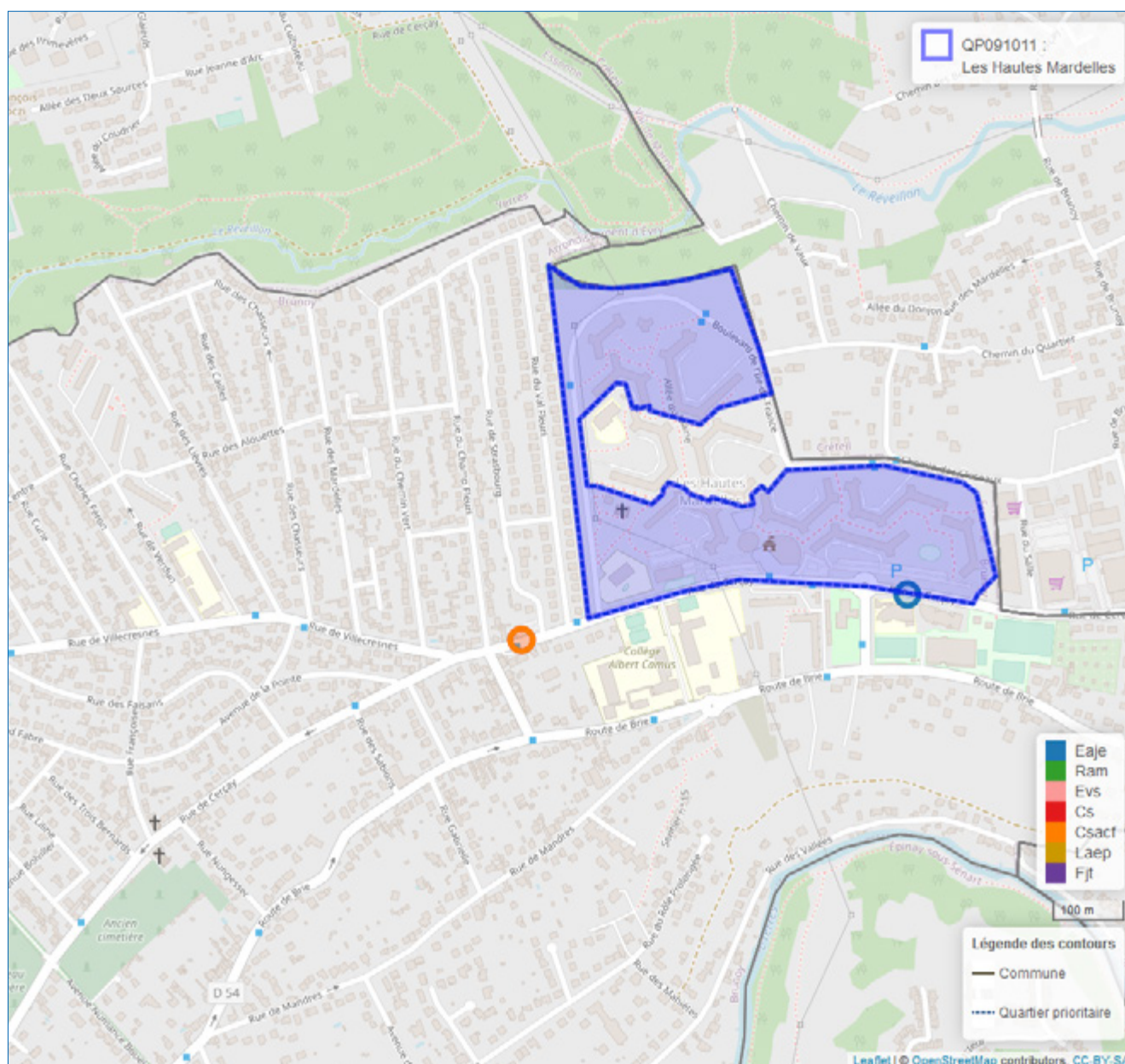

© Geofila® 2.0 IGN

Source : Caisse d'allocations familiales d'Essonne décembre 2020

1 Géolocalisation réalisée à partir des bases de données Omega et Sias 2020.

2 Un risque de recouvrement d'un équipement par un autre est possible, si ceux-ci se situent à la même adresse

- Se référer à la carte interactive intégrée sur le site : www.ctrad-caf-idf.fr.



2. DONNÉES SOCIALES SUR LES ALLOCATAIRES

QP091011	Quartier			Commune(s)			Département		
	2016	2020	évolution des effectifs (en %)	2016	2020	évolution des effectifs (en %)	2016	2020	évolution des effectifs (en %)
Données de contexte sociodémographique									
Population Insee estimation 2013 et 2018	2 722	2 502	-8,1	26 104	25 354	-2,9	1 268 228	1 296 641	2,2
Allocataires	672	680	1,2	3 851	4 280	11,1	218 315	256 056	17,3
structure par âge des allocataires (en %) :									
moins de 25 ans	4,6	4,4	-3,2	5,8	6,8	29,0	9,3	11,8	49,6
de 25 à 44 ans	51,9	47,2	-8,0	59,9	57,6	6,8	59,5	56,1	10,8
de 45 à 59 ans	31,8	31,6	0,5	27,6	27,9	12,3	24,8	25,2	19,2
de 60 ans ou plus	11,6	16,5	43,6	6,7	7,7	28,8	6,5	6,9	23,2
structure familiale des allocataires (en %) :									
allocataires isolés	30,1	33,1	11,4	25,1	31,3	38,7	29,0	36,8	48,5
couples sans enfant	5,7	7,4	31,6	3,3	3,7	26,0	3,1	3,5	31,0
familles monoparentales	28,6	26,5	-6,3	19,2	20,0	15,8	18,0	17,4	13,6
couples avec enfant(s)	35,7	33,1	-6,3	52,5	45,0	-4,7	49,8	42,3	-0,5
Familles allocataires :	432	405	-6,3	2 759	2 782	0,8	148 057	152 900	3,3
avec 1 enfant (en %)	25,9	26,7	-3,6	23,3	24,8	7,3	25,5	25,6	3,3
avec 2 enfants (en %)	32,4	32,6	-5,7	50,3	49,4	-0,9	48,6	47,2	0,3
avec 3 enfants ou plus (en %)	41,7	40,7	-8,3	26,4	25,8	-1,5	25,9	27,3	8,8
Enfants à charge	1 027	978	-4,8	5 924	5 939	0,3	310 527	324 620	4,5
de moins de 3 ans (en %)	14,1	12,7	-14,5	15,0	14,1	-5,5	16,4	15,1	-3,6
de 3 à 5 ans (en %)	18,2	15,1	-20,9	15,9	14,1	-11,1	15,8	15,3	1,7
de 6 à 15 ans (en %)	50,4	51,0	-3,7	52,7	54,7	4,1	51,9	52,8	6,4
de 16 à 17 ans (en %)	8,0	10,9	30,5	8,3	9,0	8,1	8,1	8,3	7,9
de 18 à 25 ans (en %)	9,3	10,2	5,3	8,1	8,1	0,2	7,9	8,4	11,5
Population couverte	1 979	1 930	-2,5	11 924	12 295	3,1	644 588	698 001	8,3
Données de contexte socioéconomique									
Bénéficiaires d'une aide au logement	474	451	-4,9	1 443	1 491	3,3	89 374	103 237	15,5
location parc social (en %)	99,4	99,1	-5,1	61,1	60,8	2,8	50,5	48,9	11,8
location parc privé (en %)	0,6	0,4	-33,3	28,8	30,2	8,2	35,9	41,2	32,3
Bénéficiaires de compléments de revenus	199	221	11,1	664	839	26,4	39 101	48 048	22,9
part des allocataires percevant le revenu de solidarité active (en %)	19,0	20,9	10,9	10,5	12,5	32,2	11,7	12,2	22,9
part des allocataires percevant l'allocation adultes handicapés (en %)	10,6	11,6	11,3	6,8	7,1	17,3	6,2	6,5	22,8
part des allocataires percevant la prime d'activité (en %)	22,0	32,4	48,6	15,8	26,7	88,0	16,5	28,2	100,6
Allocataires sur population de référence du RUC*	616	601	-2,4	3 617	4 004	10,7	200 664	233 332	16,3
dont allocataires dépendants des prestations à 50% ou plus	247	235	-4,9	802	870	8,5	46 032	52 795	14,7
- dont allocataires dépendants de 50 à 74%	33,2	29,4	-15,9	27,8	27,8	8,5	25,0	26,3	20,9
- dont allocataires dépendants de 75 à 100%	66,8	70,6	0,6	72,2	72,2	8,5	75,0	73,7	12,6
Structure familiale des allocataires dépendants à 50% ou plus									
allocataires isolés	34,4	37,9	4,7	47,5	50,9	16,3	50,9	52,6	18,5
couples sans enfant	2,8	3,4	14,3	2,6	2,4	-	3,0	2,7	4,4
familles monoparentales	38,5	37,9	-6,3	32,2	33,1	11,6	27,8	27,9	15,1
couples avec enfant(s)	24,3	20,9	-18,3	17,7	13,6	-16,9	18,3	16,8	5,1

* Hors étudiants et allocataires ou conjoints âgés de 65 ans ou plus

Sources : Caisse d'allocations familiales d'Essonne, décembre 2016, 2020 & Insee, recensement 2013, 2018

3. SITUATION SOCIALE DU QUARTIER, ÉVOLUTION 2016 - 2020

	Population allocataire	Taux d'évolution 2016/2020
	680	1,2 %
	Données 2020	Évolution 2016/2020
Taux d'allocataires isolés :	33,1 %	
Nombre de bénéficiaires de compléments de revenus :	221	
Nombre d'allocataires dépendant des prestations à 50 % ou plus :	235	

Le quartier prioritaire de la politique de la ville « Les Hautes Mardelles », situé dans la commune de Brunoy, compte 680 allocataires, soit une très faible évolution de +1,2 % entre 2016 et 2020. En revanche, sa population, couverte par au moins une prestation versée par la caf (1 930 personnes), a baissé de -2,5 % sur cette même période.

Concernant la structure par âge des allocataires de ce quartier, si les parts des moins de 25 ans et des 45 à 59 ans sont restées stables, celle des séniors de 60 ans ou plus a augmenté de +4,9 points entre 2016 et 2020 et celle des 25 à 44 ans a baissé de -4,7 points. S'agissant de la structure familiale, la part des familles allocataires monoparentales reste élevée (26,5 %) même si celle-ci a baissé de -2,1 points sur la période étudiée, alors que celles des isolés (33,1 %) et des couples sans enfant à charge (7,4 %) ont augmenté respectivement de +3,0 et +1,7 points.

Ce quartier compte 451 bénéficiaires d'une aide au logement, représentant 66,3 % de l'ensemble des allocataires de ce territoire, soit un infléchissement de -4,9 % de ces derniers entre 2016 et 2020. La quasi-totalité de ces allocataires réside dans le parc social (99,1 %).

Le nombre d'allocataires du revenu de solidarité active a augmenté de +10,9 % entre 2016 et 2020. De même, le nombre de bénéficiaires de l'allocation aux adultes handicapés a évolué de +11,3 %. Au total, 221 allocataires perçoivent un complément de revenus, soit 32,5 % des allocataires. Enfin, le quartier prioritaire « Les Hautes Mardelles » connaît une inflexion depuis 2016, du nombre d'allocataires dépendant des prestations à 50 % ou plus (-4,9 %). La part de ces allocataires dans le champ des revenus reste cependant très nettement supérieure à celle de la commune (39,1 % contre 21,7 %). ■

QP091012

PLAINE- CINÉASTES

COMMUNE : ÉPINAY-SOUS-SÉNART

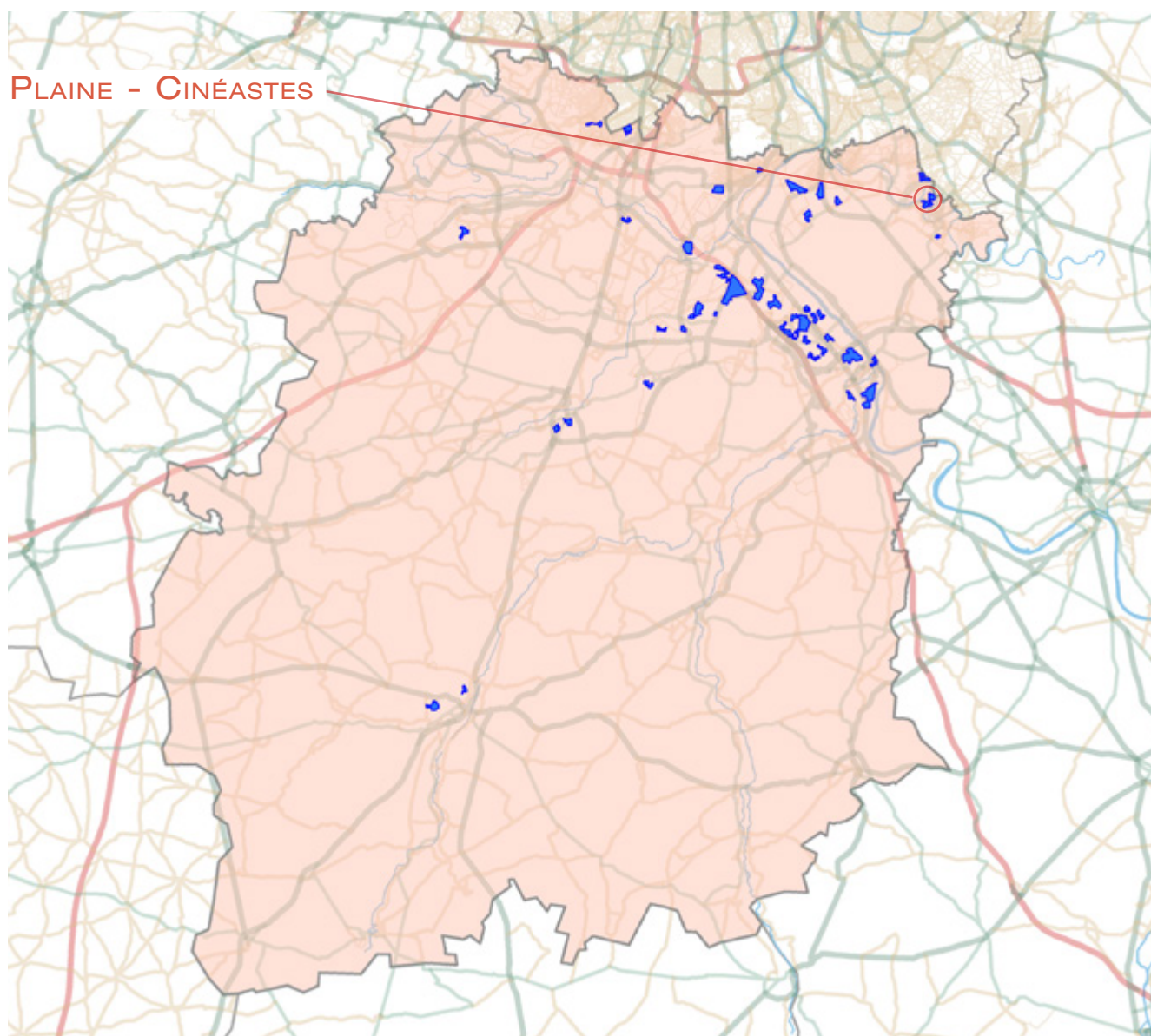

1. LES ÉQUIPEMENTS SOCIAUX FINANCÉS PAR LA CAF

- Les structures «petite enfance» : équipements d'accueil du jeune enfant (Eaje) et relais assistants maternels (Ram)
- Les structures «animation de la vie sociale» : centres sociaux (Cs) et espaces de vie sociale (Evs)
- Les structures «parentalité» : centres sociaux proposant une animation collective famille (Csacf) et lieux d'accompagnement enfants-parents (Laep)
- Les structures «jeunesse» : foyers de jeunes travailleurs (Fjt)

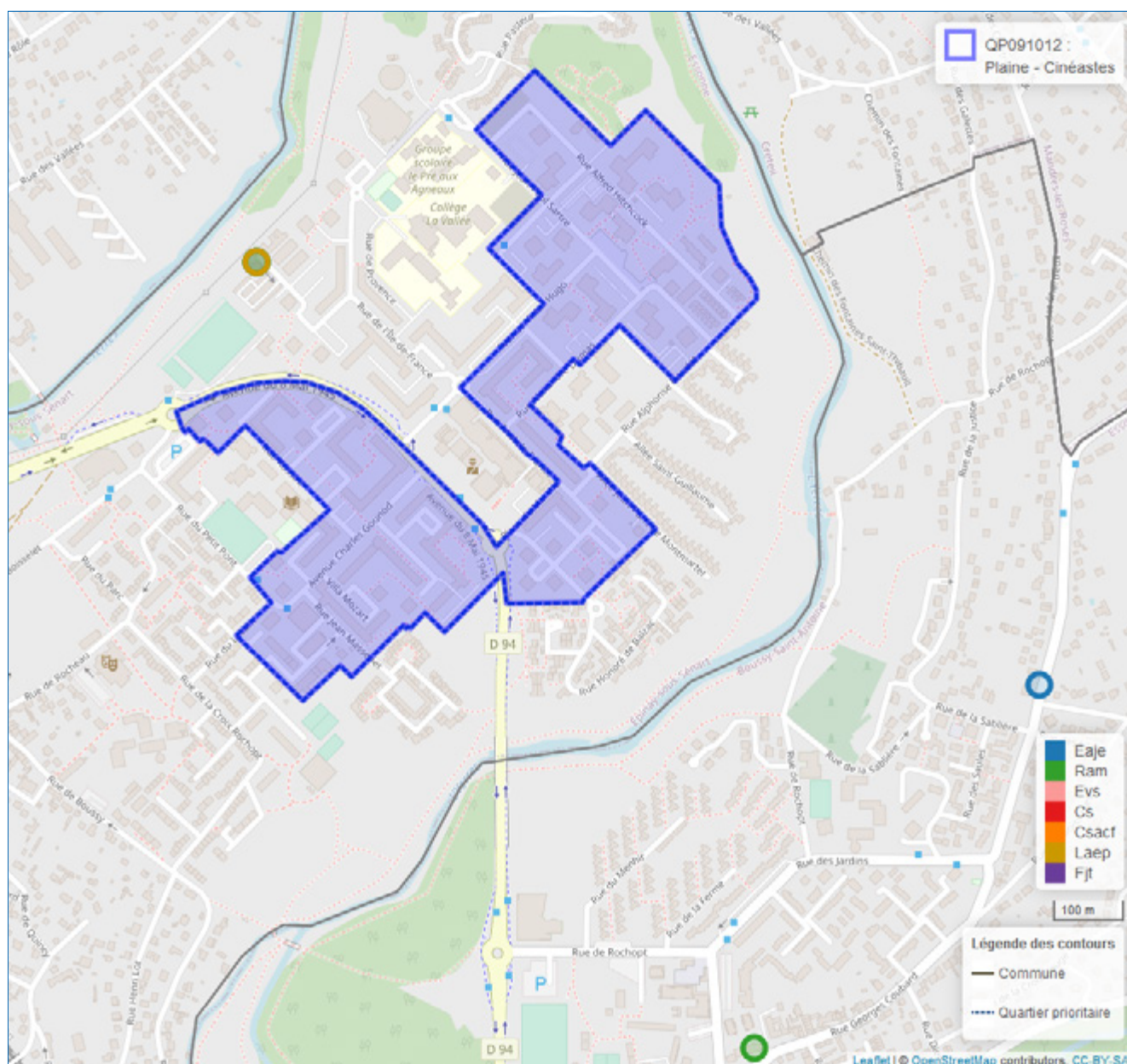

© Geofila® 2.0 IGN

Source : Caisse d'allocations familiales d'Essonne décembre 2020

1 Géolocalisation réalisée à partir des bases de données Omega et Sias 2020.

2 Un risque de recouvrement d'un équipement par un autre est possible, si ceux-ci se situent à la même adresse

- Se référer à la carte interactive intégrée sur le site : www.ctrad-caf-idf.fr.



2. DONNÉES SOCIALES SUR LES ALLOCATAIRES

QP091012	Quartier			Commune(s)			Département		
	2016	2020	évolution des effectifs (en %)	2016	2020	évolution des effectifs (en %)	2016	2020	évolution des effectifs (en %)
Données de contexte sociodémographique									
Population Insee estimation 2013 et 2018	6 575	6 590	0,2	12 526	12 279	-2,0	1 268 228	1 296 641	2,2
Allocataires	1 455	1 684	15,7	2 404	2 627	9,3	218 315	256 056	17,3
structure par âge des allocataires (en %) :									
moins de 25 ans	4,7	4,0	-2,9	4,7	5,0	17,0	9,3	11,8	49,6
de 25 à 44 ans	52,6	48,5	6,8	56,3	52,3	1,5	59,5	56,1	10,8
de 45 à 59 ans	31,1	34,3	27,4	29,7	31,9	17,1	24,8	25,2	19,2
de 60 ans ou plus	11,5	13,2	32,7	9,3	10,8	27,8	6,5	6,9	23,2
structure familiale des allocataires (en %) :									
allocataires isolés	27,7	33,4	39,7	24,5	31,7	41,0	29,0	36,8	48,5
couples sans enfant	5,2	4,4	-1,3	4,0	4,0	10,4	3,1	3,5	31,0
familles monoparentales	28,2	28,0	14,6	25,0	24,9	8,6	18,0	17,4	13,6
couples avec enfant(s)	38,9	34,2	1,8	46,4	39,4	-7,3	49,8	42,3	-0,5
Familles allocataires :	977	1 047	7,2	1 718	1 689	-1,7	148 057	152 900	3,3
avec 1 enfant (en %)	29,4	28,9	5,6	27,6	27,6	-1,5	25,5	25,6	3,3
avec 2 enfants (en %)	34,5	32,5	0,9	39,8	37,9	-6,4	48,6	47,2	0,3
avec 3 enfants ou plus (en %)	36,1	38,6	14,4	32,6	34,5	3,9	25,9	27,3	8,8
Enfants à charge	2 218	2 445	10,2	3 796	3 810	0,4	310 527	324 620	4,5
de moins de 3 ans (en %)	14,5	12,8	-2,8	15,6	13,4	-13,5	16,4	15,1	-3,6
de 3 à 5 ans (en %)	14,9	15,1	12,1	15,3	15,8	4,1	15,8	15,3	1,7
de 6 à 15 ans (en %)	53,1	51,5	6,8	52,2	51,7	-0,6	51,9	52,8	6,4
de 16 à 17 ans (en %)	7,9	9,1	27,4	8,1	8,8	9,4	8,1	8,3	7,9
de 18 à 25 ans (en %)	9,6	11,5	31,8	8,9	10,2	15,5	7,9	8,4	11,5
Population couverte	4 314	4 785	10,9	7 414	7 584	2,3	644 588	698 001	8,3
Données de contexte socioéconomique									
Bénéficiaires d'une aide au logement	941	1 032	9,7	1 288	1 320	2,5	89 374	103 237	15,5
location parc social (en %)	92,6	93,0	10,2	71,7	73,0	4,4	50,5	48,9	11,8
location parc privé (en %)	4,8	5,0	15,6	15,3	18,5	23,9	35,9	41,2	32,3
Bénéficiaires de compléments de revenus	347	458	32,0	511	641	25,4	39 101	48 048	22,9
part des allocataires percevant le revenu de solidarité active (en %)	16,3	17,8	26,6	14,2	15,9	22,6	11,7	12,2	22,9
part des allocataires percevant l'allocation adultes handicapés (en %)	7,6	9,4	43,6	7,1	8,5	31,2	6,2	6,5	22,8
part des allocataires percevant la prime d'activité (en %)	23,2	35,2	76,0	20,4	33,3	78,0	16,5	28,2	100,6
Allocataires sur population de référence du RUC*	1 336	1 526	14,2	2 240	2 423	8,2	200 664	233 332	16,3
dont allocataires dépendants des prestations à 50% ou plus	443	522	17,8	628	721	14,8	46 032	52 795	14,7
- dont allocataires dépendants de 50 à 74%	31,8	35,2	30,5	31,7	33,7	22,1	25,0	26,3	20,9
- dont allocataires dépendants de 75 à 100%	68,2	64,8	11,9	68,3	66,3	11,4	75,0	73,7	12,6
Structure familiale des allocataires dépendants à 50% ou plus									
allocataires isolés	37,2	36,8	16,4	39,0	39,7	16,7	50,9	52,6	18,5
couples sans enfant	3,2	1,7	-35,7	2,9	2,1	-16,7	3,0	2,7	4,4
familles monoparentales	39,1	39,5	19,1	36,6	37,3	17,0	27,8	27,9	15,1
couples avec enfant(s)	20,5	22,0	26,4	21,5	20,9	11,9	18,3	16,8	5,1

* Hors étudiants et allocataires ou conjoints âgés de 65 ans ou plus

Sources : Caisse d'allocations familiales d'Essonne, décembre 2016, 2020 & Insee, recensement 2013, 2018

3. SITUATION SOCIALE DU QUARTIER, ÉVOLUTION 2016 - 2020

	Population allocataire	Taux d'évolution 2016/2020
	1 684	15,7 %
	Données 2020	Évolution 2016/2020
Taux d'allocataires isolés :	33,4 %	
Nombre de bénéficiaires de compléments de revenus :	458	
Nombre d'allocataires dépendant des prestations à 50 % ou plus :	522	

Le quartier prioritaire de la politique de la ville « Plaine - Cinéastes », situé dans la commune d'Épinay-sous-Sénart, compte 1 684 allocataires, soit une évolution de +15,7 % entre 2016 et 2020. Dans une moindre mesure, sa population, couverte par au moins une prestation versée par la caf (4 785 personnes), a aussi augmenté de +10,9 % sur cette période.

La structure par âge des allocataires de ce quartier s'est modifiée au cours de la période étudiée. En effet, une nette baisse de la part des allocataires de 25 à 44 ans (-4,1 points), met en exergue un certain vieillissement de la population allocataire du quartier avec un taux de 34,3 % des 45 à 59 ans contre 31,1 % en 2016, et 13,2 % de séniors de 60 ans ou plus contre 11,5 %. De fait, la structure familiale de ces allocataires s'est aussi modifiée avec une augmentation de la part des isolés (33,4 %) de +5,7 points, contrairement à celle des couples avec enfant(s) à charge (34,2 %) qui a baissé de -4,7 points.

Ce quartier compte 1 032 bénéficiaires d'une aide au logement représentant 61,3 % des allocataires de ce territoire, soit une augmentation de +9,7 % entre 2016 et 2020. La majeure partie de ces allocataires réside dans le parc social (93,0 %).

Les parts des bénéficiaires du revenu de solidarité active et de l'allocation aux adultes handicapés ont augmenté respectivement de +1,5 point et +1,8 point depuis 2016. Ces taux restent ainsi supérieurs au niveau *supra*, respectivement 17,8 % contre 15,9 % et 9,4 % contre 8,5 %. Au total, 458 allocataires perçoivent un complément de revenus, soit 27,2 % des allocataires de ce territoire. Enfin, le quartier prioritaire « Plaine - Cinéastes » connaît une augmentation depuis 2016, du nombre d'allocataires dépendant des prestations à 50 % ou plus (+17,8 %). La part de ces allocataires dans le champ des revenus reste ainsi, supérieure à celle de la commune (34,2 % contre 29,8 %). ■

QP091013

LE VIEILLET

COMMUNE : QUINCY-SOUS-SÉNART

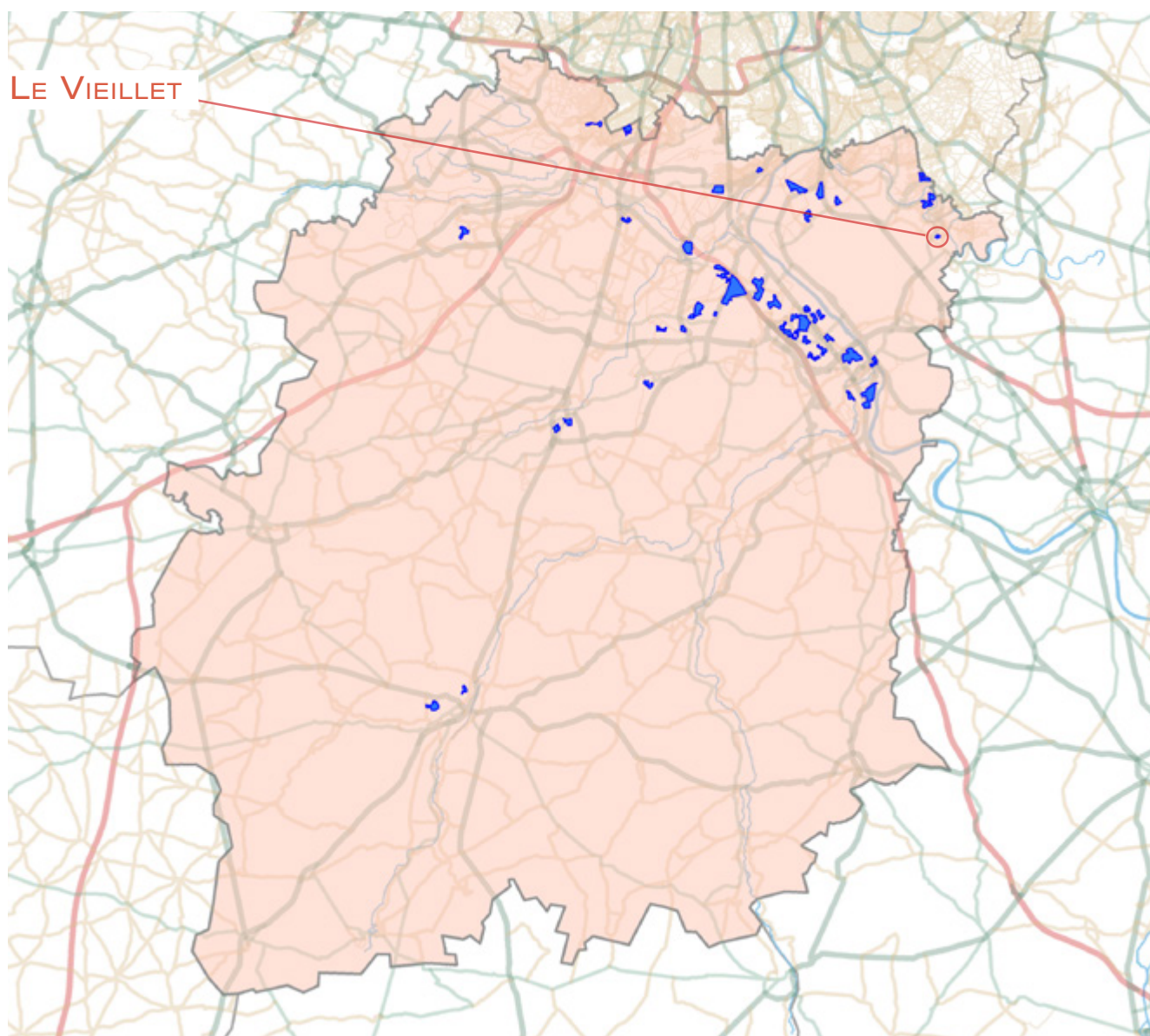

1. LES ÉQUIPEMENTS SOCIAUX FINANCÉS PAR LA CAF

- Les structures «petite enfance» : équipements d'accueil du jeune enfant (Eaje) et relais assistants maternels (Ram)
- Les structures «animation de la vie sociale» : centres sociaux (Cs) et espaces de vie sociale (Evs)
- Les structures «parentalité» : centres sociaux proposant une animation collective famille (Csacf) et lieux d'accompagnement enfants-parents (Laep)
- Les structures «jeunesse» : foyers de jeunes travailleurs (Fjt)

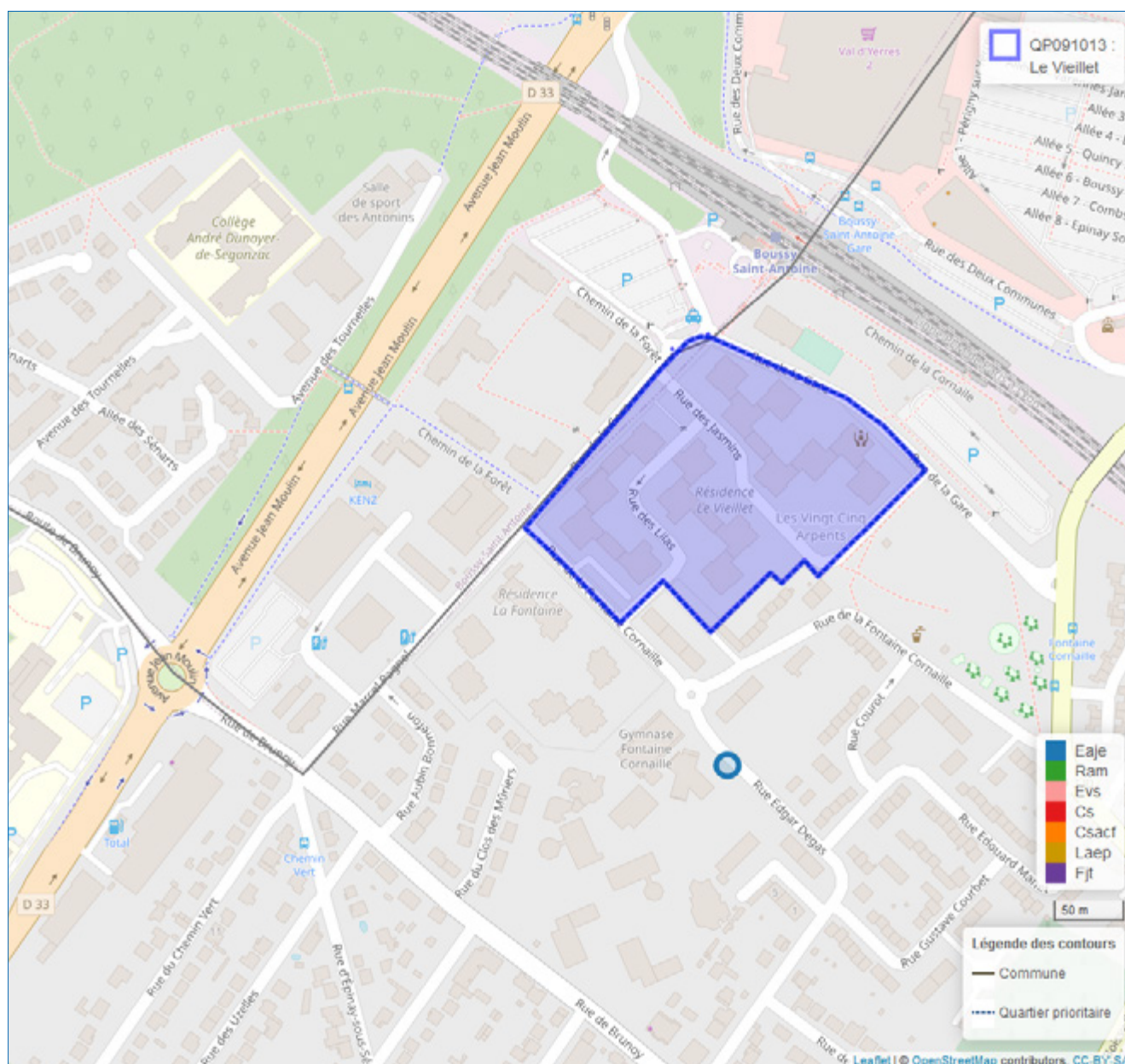

© Geofila® 2.0 IGN

Source : Caisse d'allocations familiales d'Essonne décembre 2020

1 Géolocalisation réalisée à partir des bases de données Omega et Sias 2020.

2 Un risque de recouvrement d'un équipement par un autre est possible, si ceux-ci se situent à la même adresse

- Se référer à la carte interactive intégrée sur le site : www.ctrad-caf-idf.fr.



2. DONNÉES SOCIALES SUR LES ALLOCATAIRES

	Quartier			Commune(s)			Département		
	2016	2020	évolution des effectifs (en %)	2016	2020	évolution des effectifs (en %)	2016	2020	évolution des effectifs (en %)
QP091013									
Données de contexte sociodémographique									
Population Insee estimation 2013 et 2018	1 523	1 385	-9,1	8 606	9 018	4,8	1 268 228	1 296 641	2,2
Allocataires	317	392	23,7	1 554	1 839	18,3	218 315	256 056	17,3
structure par âge des allocataires (en %) :									
moins de 25 ans	2,5	4,3	112,5	8,8	8,9	19,9	9,3	11,8	49,6
de 25 à 44 ans	35,6	41,8	45,1	55,6	57,2	21,8	59,5	56,1	10,8
de 45 à 59 ans	43,2	35,5	1,5	24,2	23,8	16,2	24,8	25,2	19,2
de 60 ans ou plus	18,6	18,4	22,0	11,5	10,2	5,1	6,5	6,9	23,2
structure familiale des allocataires (en %) :									
allocataires isolés	35,0	45,7	61,3	36,0	39,0	28,0	29,0	36,8	48,5
couples sans enfant	5,7	5,1	11,1	3,2	4,0	51,0	3,1	3,5	31,0
familles monoparentales	25,6	24,0	16,0	15,3	16,7	29,5	18,0	17,4	13,6
couples avec enfant(s)	33,8	25,3	-7,5	45,6	40,3	4,7	49,8	42,3	-0,5
Familles allocataires :	188	193	2,7	945	1 048	10,9	148 057	152 900	3,3
avec 1 enfant (en %)	31,9	25,4	-18,3	27,7	28,7	14,9	25,5	25,6	3,3
avec 2 enfants (en %)	27,7	29,0	7,7	47,2	44,6	4,7	48,6	47,2	0,3
avec 3 enfants ou plus (en %)	40,4	45,6	15,8	25,1	26,7	18,1	25,9	27,3	8,8
Enfants à charge	437	471	7,8	1 950	2 168	11,2	310 527	324 620	4,5
de moins de 3 ans (en %)	8,7	9,8	21,1	16,1	15,5	7,3	16,4	15,1	-3,6
de 3 à 5 ans (en %)	14,2	13,6	3,2	14,6	15,1	15,1	15,8	15,3	1,7
de 6 à 15 ans (en %)	53,1	49,7	0,9	52,2	50,6	7,9	51,9	52,8	6,4
de 16 à 17 ans (en %)	9,6	13,0	45,2	8,0	8,6	19,2	8,1	8,3	7,9
de 18 à 25 ans (en %)	14,4	14,0	4,8	9,1	10,1	23,6	7,9	8,4	11,5
Population couverte	881	982	11,5	4 263	4 823	13,1	644 588	698 001	8,3
Données de contexte socioéconomique									
Bénéficiaires d'une aide au logement	221	240	8,6	674	761	12,9	89 374	103 237	15,5
location parc social (en %)	100,0	99,2	7,7	44,4	45,2	15,1	50,5	48,9	11,8
location parc privé (en %)	-	0,4	-	37,2	41,7	26,3	35,9	41,2	32,3
Bénéficiaires de compléments de revenus	89	116	30,3	285	337	18,2	39 101	48 048	22,9
part des allocataires percevant le revenu de solidarité active (en %)	18,0	20,7	42,1	12,8	12,7	17,1	11,7	12,2	22,9
part des allocataires percevant l'allocation adultes handicapés (en %)	10,1	8,9	9,4	5,5	5,7	20,9	6,2	6,5	22,8
part des allocataires percevant la prime d'activité (en %)	19,2	37,0	137,7	18,1	29,8	94,3	16,5	28,2	100,6
Allocataires sur population de référence du RUC*	276	348	26,1	1 391	1 681	20,8	200 664	233 332	16,3
dont allocataires dépendants des prestations à 50% ou plus	96	128	33,3	338	403	19,2	46 032	52 795	14,7
- dont allocataires dépendants de 50 à 74%	26,0	27,3	40,0	21,3	28,0	56,9	25,0	26,3	20,9
- dont allocataires dépendants de 75 à 100%	74,0	72,7	31,0	78,7	72,0	9,0	75,0	73,7	12,6
Structure familiale des allocataires dépendants à 50% ou plus									
allocataires isolés	44,8	50,8	51,2	59,2	56,3	13,5	50,9	52,6	18,5
couples sans enfant	3,1	2,3	-	2,7	2,2	-	3,0	2,7	4,4
familles monoparentales	32,3	32,8	35,5	23,1	27,5	42,3	27,8	27,9	15,1
couples avec enfant(s)	19,8	14,1	-5,3	15,1	13,9	9,8	18,3	16,8	5,1

* Hors étudiants et allocataires ou conjoints âgés de 65 ans ou plus

Sources : Caisse d'allocations familiales d'Essonne, décembre 2016, 2020 & Insee, recensement 2013, 2018

3. SITUATION SOCIALE DU QUARTIER, ÉVOLUTION 2016 - 2020

	Population allocataire	Taux d'évolution 2016/2020
	392	23,7 %
	Données 2020	Évolution 2016/2020
Taux d'allocataires isolés :	45,7 %	
Nombre de bénéficiaires de compléments de revenus :	116	
Nombre d'allocataires dépendant des prestations à 50 % ou plus :	128	

Le quartier prioritaire de la politique de la ville « Le Vieillet », situé dans la commune de Quincy-sous-Sénart, compte 392 allocataires, soit une évolution de +23,7 % entre 2016 et 2020. Dans une moindre mesure, sa population, couverte par au moins une prestation versée par la caf (982 personnes), a aussi augmenté de +11,5 % sur cette période.

La population allocataire de ce quartier s'est rajeunie entre 2016 et 2020. En effet, la part des moins de 25 ans (4,3 %) a augmenté de +1,8 point et celle des 25 à 44 ans (41,8 %) de +6,2 points. De même, concernant la structure familiale des allocataires de ce quartier, la part des isolés (45,7 %) a fortement progressé de +10,7 points. Alors que celle des familles allocataires a baissé : -1,6 point pour les familles monoparentales (24,0 %) et -8,5 points pour les couples avec enfant(s) à charge (25,3 %).

Ce quartier compte 240 bénéficiaires d'une aide au logement représentant 61,2 % des allocataires de ce territoire, soit une évolution de +8,6 % depuis 2016. La quasi-totalité de ces allocataires réside dans le parc social (99,2 %).

La part des bénéficiaires du revenu de solidarité active (20,7 %) a augmenté de +2,7 points alors que celle des bénéficiaires de l'allocation aux adultes handicapés (8,9 %) a légèrement baissé de -1,2 point. Au total, 116 allocataires perçoivent un complément de revenu, soit 29,6 % des allocataires. Enfin, le quartier prioritaire « Le Vieillet » connaît une augmentation depuis 2016, du nombre d'allocataires dépendant des prestations à 50 % ou plus (+33,3 %). La part de ces allocataires dans le champ des revenus est de fait, nettement supérieure à celle de la commune (36,8 % contre 24,0 %). ■

QP091014

BEL AIR-ROCADE

COMMUNE : LONGJUMEAU

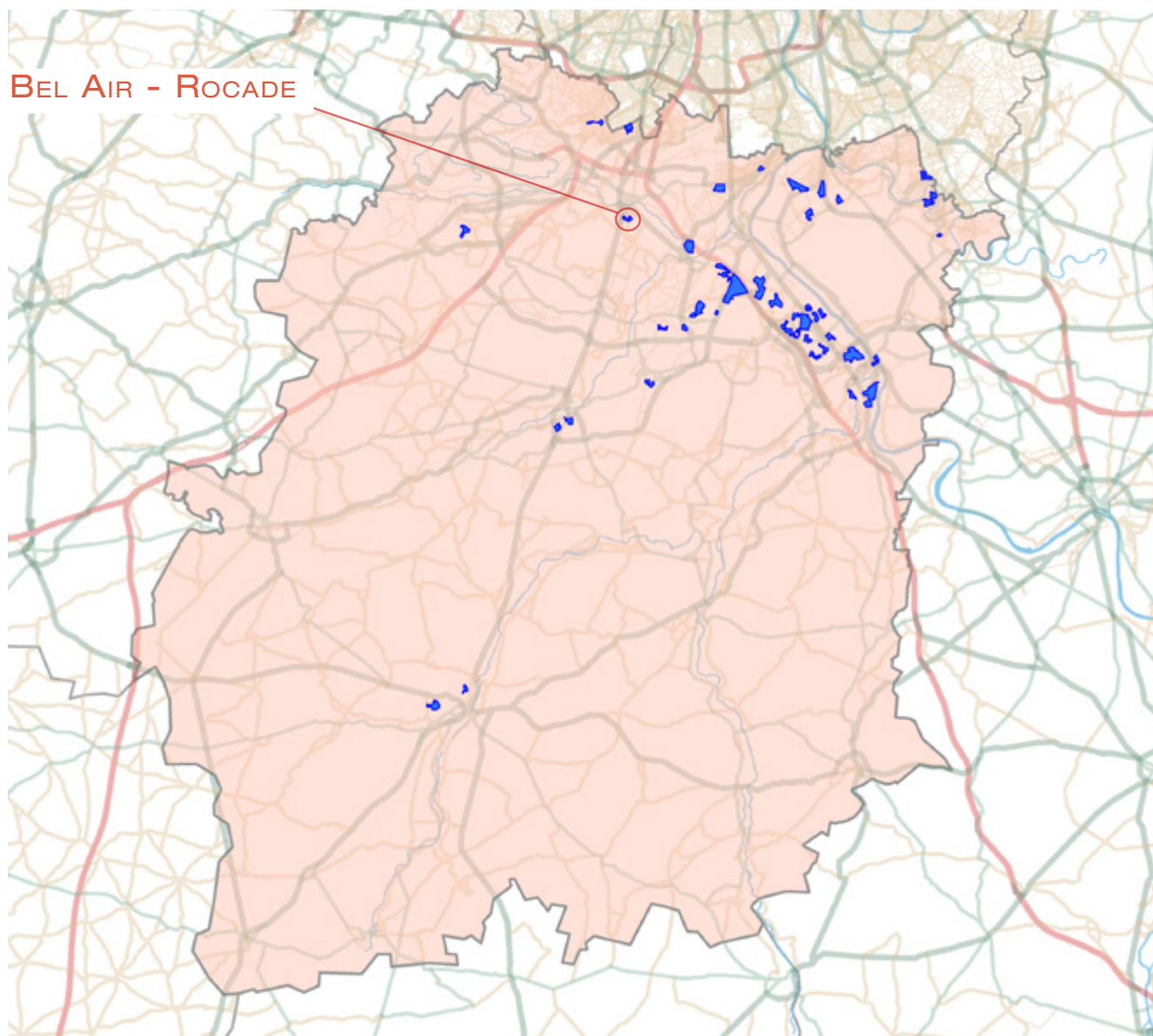

1. LES ÉQUIPEMENTS SOCIAUX FINANCÉS PAR LA CAF

- Les structures «petite enfance» : équipements d'accueil du jeune enfant (Eaje) et relais assistants maternels (Ram)
- Les structures «animation de la vie sociale» : centres sociaux (Cs) et espaces de vie sociale (Evs)
- Les structures «parentalité» : centres sociaux proposant une animation collective famille (Csacf) et lieux d'accompagnement enfants-parents (Laep)
- Les structures «jeunesse» : foyers de jeunes travailleurs (Fjt)

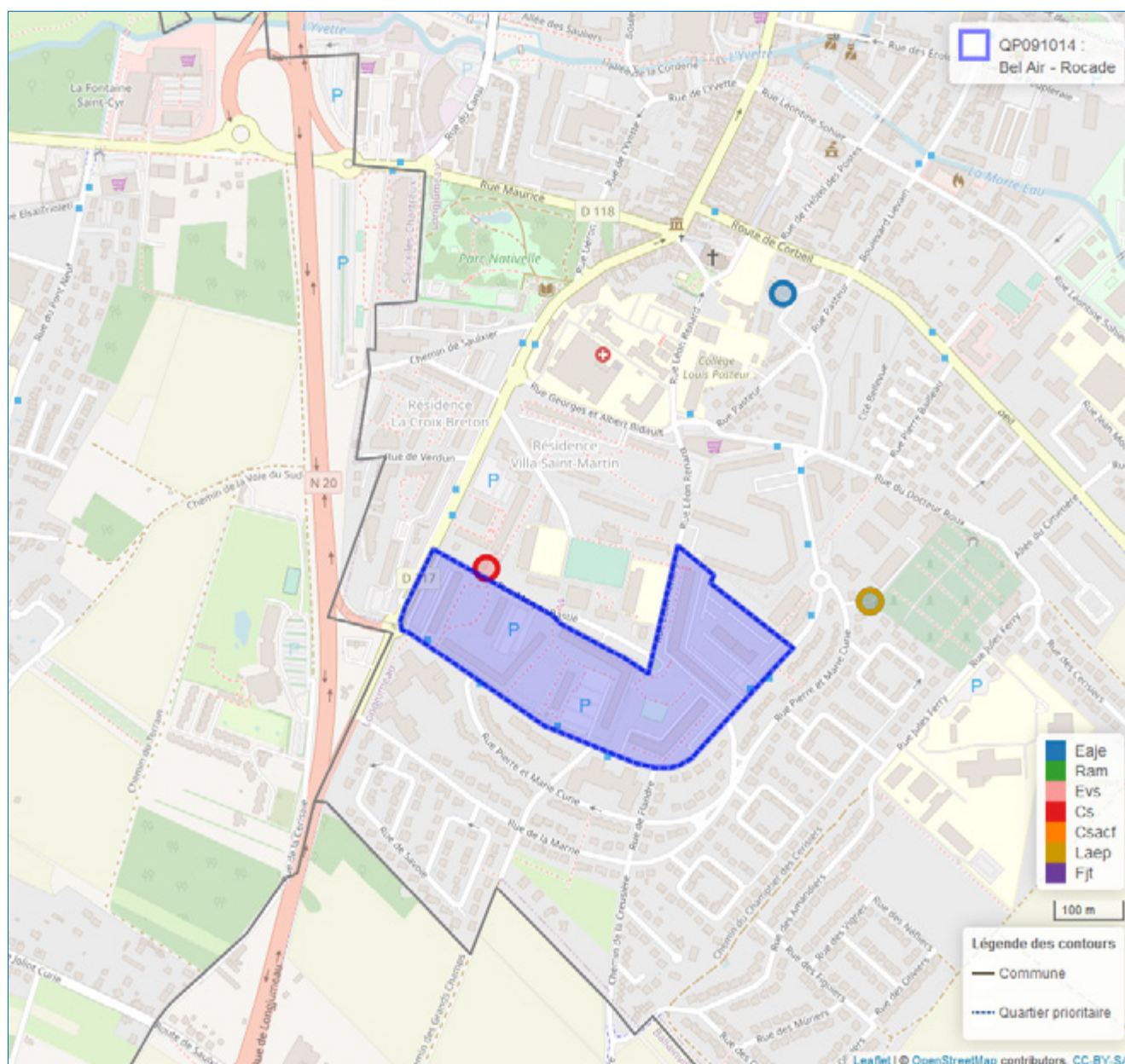

© Geofia® 2.0 IGN

Source : Caisse d'allocations familiales d'Essonne décembre 2020

1 Géolocalisation réalisée à partir des bases de données Omega et Sias 2020.

2 Un risque de recouvrement d'un équipement par un autre est possible, si ceux-ci se situent à la même adresse

- Se référer à la carte interactive intégrée sur le site : www.ctrad-caf-idf.fr.



2. DONNÉES SOCIALES SUR LES ALLOCATAIRES

QP091014	Quartier			Commune(s)			Département		
	2016	2020	évolution des effectifs (en %)	2016	2020	évolution des effectifs (en %)	2016	2020	évolution des effectifs (en %)
Données de contexte sociodémographique									
Population Insee estimation 2013 et 2018	2 573	2 248	-12,6	21 725	20 964	-3,5	1 268 228	1 296 641	2,2
Allocataires	593	628	5,9	3 714	4 205	13,2	218 315	256 056	17,3
structure par âge des allocataires (en %) :									
moins de 25 ans	3,4	3,5	10,0	6,2	8,6	57,1	9,3	11,8	49,6
de 25 à 44 ans	51,8	47,1	-3,6	59,7	55,6	5,6	59,5	56,1	10,8
de 45 à 59 ans	30,2	33,8	18,4	26,0	27,1	17,8	24,8	25,2	19,2
de 60 ans ou plus	14,7	15,6	12,6	8,1	8,6	21,0	6,5	6,9	23,2
structure familiale des allocataires (en %) :									
allocataires isolés	32,0	38,9	28,4	27,1	37,0	54,6	29,0	36,8	48,5
couples sans enfant	4,9	3,7	-20,7	3,6	3,6	15,2	3,1	3,5	31,0
familles monoparentales	23,4	23,6	6,5	18,6	18,6	13,6	18,0	17,4	13,6
couples avec enfant(s)	39,6	33,9	-9,4	50,8	40,7	-9,2	49,8	42,3	-0,5
Familles allocataires :	374	361	-3,5	2 575	2 496	-3,1	148 057	152 900	3,3
avec 1 enfant (en %)	25,9	25,8	-4,1	27,7	26,3	-7,9	25,5	25,6	3,3
avec 2 enfants (en %)	28,1	27,4	-5,7	46,9	44,7	-7,5	48,6	47,2	0,3
avec 3 enfants ou plus (en %)	46,0	46,8	-1,7	25,5	29,0	10,4	25,9	27,3	8,8
Enfants à charge	913	892	-2,3	5 346	5 367	0,4	310 527	324 620	4,5
de moins de 3 ans (en %)	15,0	11,5	-24,8	17,2	15,2	-10,9	16,4	15,1	-3,6
de 3 à 5 ans (en %)	17,9	14,5	-20,9	16,5	14,9	-9,2	15,8	15,3	1,7
de 6 à 15 ans (en %)	48,8	56,2	12,3	50,8	53,2	5,1	51,9	52,8	6,4
de 16 à 17 ans (en %)	9,1	7,3	-21,7	8,0	8,2	3,8	8,1	8,3	7,9
de 18 à 25 ans (en %)	9,2	10,5	11,9	7,6	8,4	11,6	7,9	8,4	11,5
Population couverte	1 774	1 759	-0,8	11 082	11 440	3,2	644 588	698 001	8,3
Données de contexte socioéconomique									
Bénéficiaires d'une aide au logement	402	370	-8,0	1 567	1 774	13,2	89 374	103 237	15,5
location parc social (en %)	99,8	100,0	-7,7	62,8	63,3	14,1	50,5	48,9	11,8
location parc privé (en %)	0,2	-	-100,0	28,0	30,2	22,1	35,9	41,2	32,3
Bénéficiaires de compléments de revenus	125	178	42,4	628	849	35,2	39 101	48 048	22,9
part des allocataires percevant le revenu de solidarité active (en %)	15,5	18,8	28,3	11,3	13,2	32,6	11,7	12,2	22,9
part des allocataires percevant l'allocation adultes handicapés (en %)	5,6	9,6	81,8	5,6	6,9	40,4	6,2	6,5	22,8
part des allocataires percevant la prime d'activité (en %)	26,0	36,5	48,7	18,0	31,5	97,8	16,5	28,2	100,6
Allocataires sur population de référence du RUC*	537	568	5,8	3 470	3 925	13,1	200 664	233 332	16,3
dont allocataires dépendants des prestations à 50% ou plus	151	188	24,5	745	923	23,9	46 032	52 795	14,7
- dont allocataires dépendants de 50 à 74%	29,1	30,3	29,5	25,8	26,8	28,6	25,0	26,3	20,9
- dont allocataires dépendants de 75 à 100%	70,9	69,7	22,4	74,2	73,2	22,2	75,0	73,7	12,6
Structure familiale des allocataires dépendants à 50% ou plus									
allocataires isolés	39,1	43,1	37,3	48,3	52,0	33,3	50,9	52,6	18,5
couples sans enfant	3,3	2,1	-20,0	3,0	2,2	-9,1	3,0	2,7	4,4
familles monoparentales	34,4	37,2	34,6	26,8	27,8	28,5	27,8	27,9	15,1
couples avec enfant(s)	23,2	17,6	-5,7	21,9	18,0	1,8	18,3	16,8	5,1

* Hors étudiants et allocataires ou conjoints âgés de 65 ans ou plus

Sources : Caisse d'allocations familiales d'Essonne, décembre 2016, 2020 & Insee, recensement 2013, 2018

3. SITUATION SOCIALE DU QUARTIER, ÉVOLUTION 2016 - 2020

	Population allocataire	Taux d'évolution 2016/2020
	628	5,9 %
	Données 2020	Évolution 2016/2020
Taux d'allocataires isolés :	38,9 %	
Nombre de bénéficiaires de compléments de revenus :	178	
Nombre d'allocataires dépendant des prestations à 50 % ou plus :	188	

Le quartier prioritaire de la politique de la ville « Bel Air - Rocade », situé dans la commune de Longjumeau, compte 628 allocataires, soit une évolution de +5,9 % entre 2016 et 2020. En revanche, sa population, couverte par au moins une prestation versée par la caf (1 759 personnes), a légèrement baissé de -0,8 % sur cette même période.

La structure par âge de la population allocataire de ce quartier s'est modifiée au cours de la période observée, accusant un certain vieillissement. En effet, les parts des allocataires de 45 à 59 ans (33,8 %) et des séniors de 60 ans et plus (15,6 %), ont augmenté respectivement de +3,6 et +0,9 points alors que la part des 25 à 44 ans (47,1 %) a baissé de -4,7 points. S'agissant de la structure familiale des allocataires de ce territoire, la part des allocataires isolés (38,9 %) a augmenté de +6,9 points, concomitamment à une baisse de celle des couples avec enfant(s) à charge (33,9 %) de -5,7 points. Ainsi, la part des isolés devient majoritaire parmi l'ensemble des allocataires du quartier. Cependant, ce quartier se caractérise toujours par un taux important de familles nombreuses, soit 46,8 % des familles allocataires contre 29,0 % au niveau communal.

Ce quartier compte 370 bénéficiaires d'une aide au logement représentant 58,9 % des allocataires de ce territoire, soit une baisse de -8,0 % depuis 2016.

Les parts des bénéficiaires du revenu de solidarité active (18,8 %) et de l'allocation aux adultes handicapés (9,6 %) ont augmenté respectivement de +3,3 et +4,0 points entre 2016 et 2020. Au total, 178 allocataires perçoivent un complément de revenus, soit 28,3 % des allocataires du quartier, représentant une évolution de +42,4 % sur la période étudiée. Enfin, le quartier prioritaire « Bel Air - Rocade » connaît une augmentation depuis 2016, du nombre d'allocataires dépendant des prestations à 50 % ou plus (+24,5 %). La part de ces allocataires dans le champ des revenus est nettement supérieure à celle de la commune (33,1 % contre 23,5 %). ■

QP091015

BIÈVRE POTERNE-ZOLA

COMMUNE : MASSY

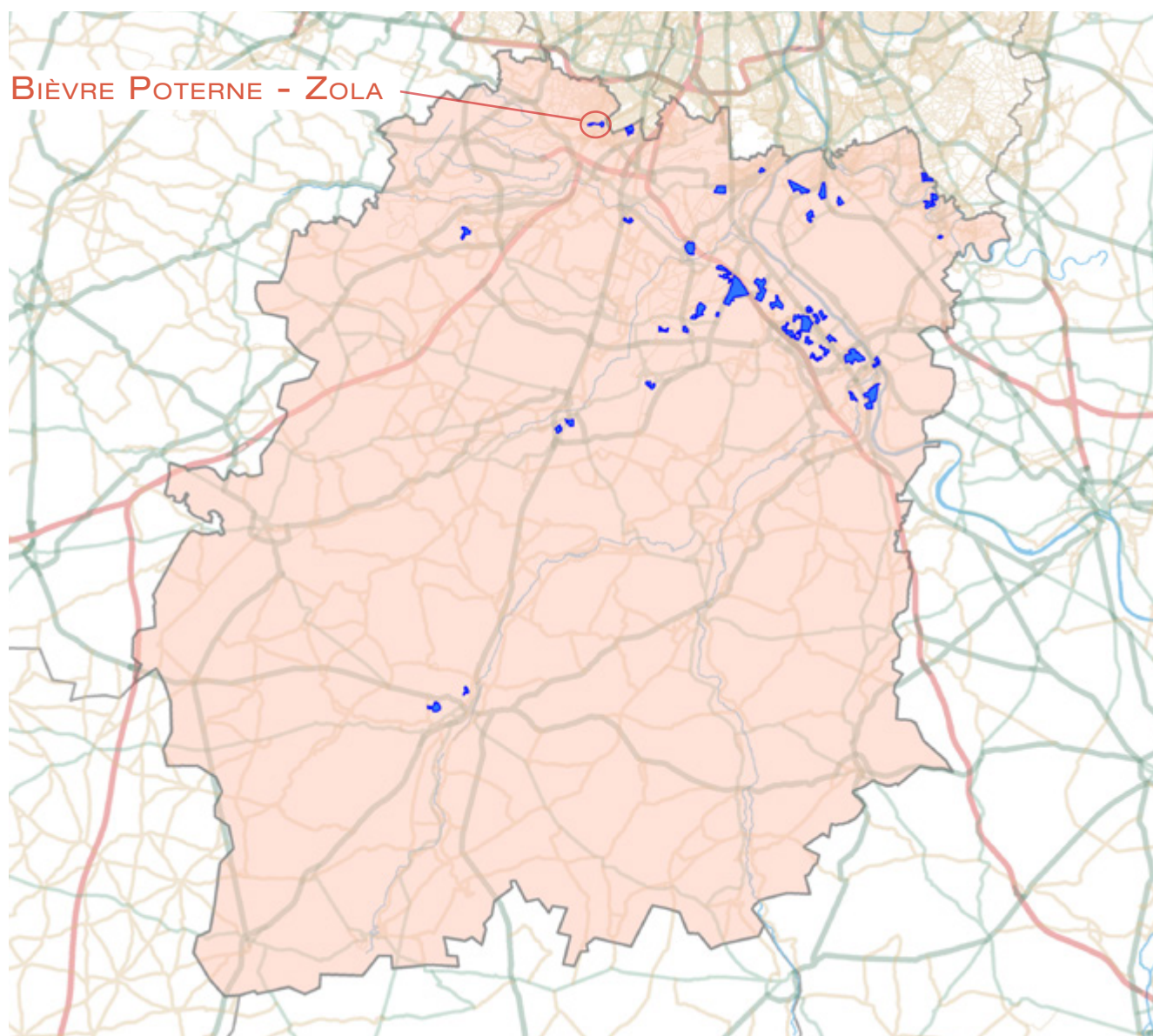

1. LES ÉQUIPEMENTS SOCIAUX FINANCÉS PAR LA CAF

- Les structures «petite enfance» : équipements d'accueil du jeune enfant (Eaje) et relais assistants maternels (Ram)
- Les structures «animation de la vie sociale» : centres sociaux (Cs) et espaces de vie sociale (Evs)
- Les structures «parentalité» : centres sociaux proposant une animation collective famille (Csacf) et lieux d'accompagnement enfants-parents (Laep)
- Les structures «jeunesse» : foyers de jeunes travailleurs (Fjt)

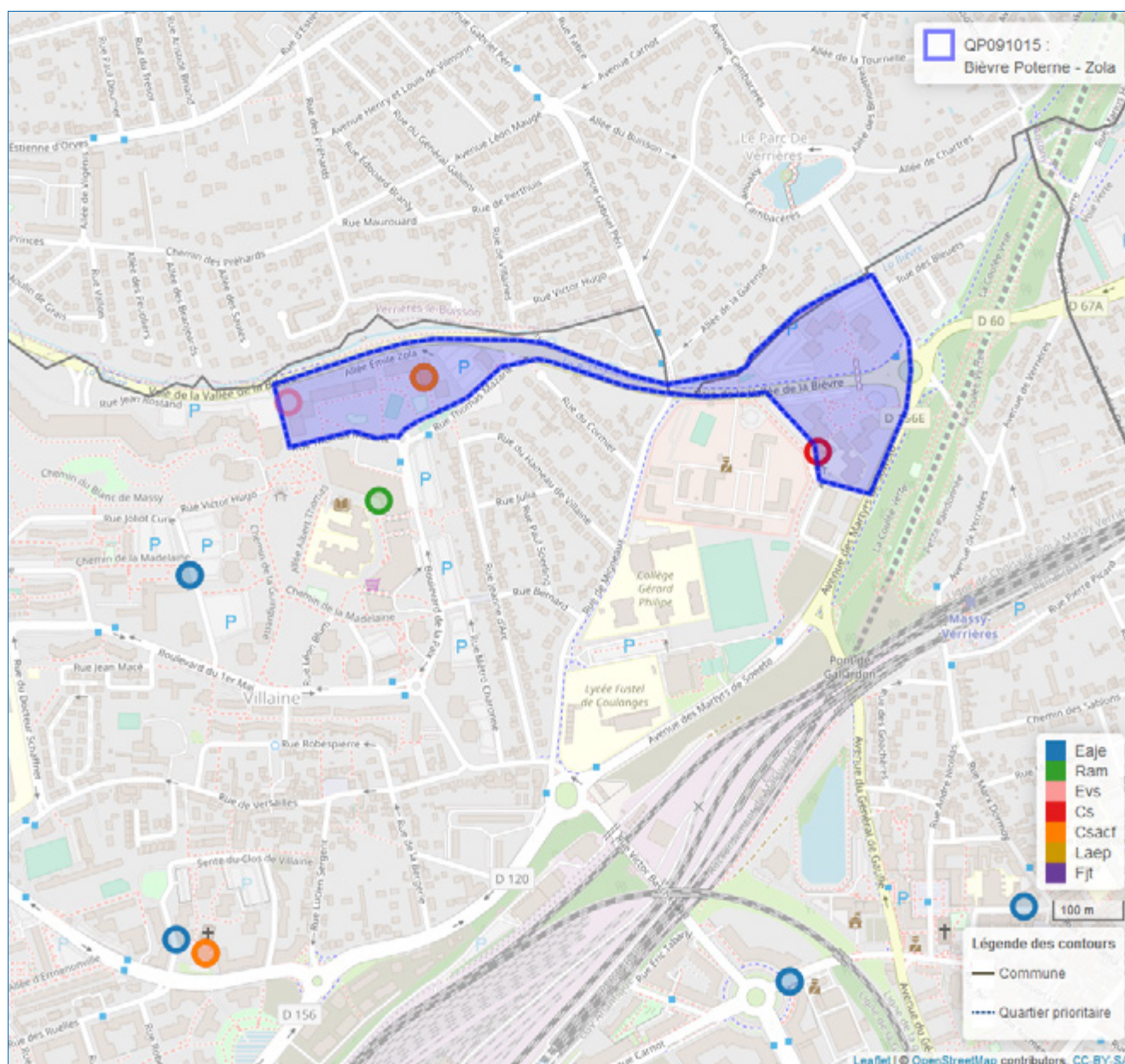

© Geofila® 2.0 IGN

Source : Caisse d'allocations familiales d'Essonne décembre 2020

1 Géolocalisation réalisée à partir des bases de données Omega et Sias 2020.

2 Un risque de recouvrement d'un équipement par un autre est possible, si ceux-ci se situent à la même adresse

- Se référer à la carte interactive intégrée sur le site : www.ctrad-caf-idf.fr.



2. DONNÉES SOCIALES SUR LES ALLOCATAIRES

QP091015	Quartier			Commune(s)			Département		
	2016	2020	évolution des effectifs (en %)	2016	2020	évolution des effectifs (en %)	2016	2020	évolution des effectifs (en %)
Données de contexte sociodémographique									
Population Insee estimation 2013 et 2018	2 681	2 332	-13,0	48 372	50 632	4,7	1 268 228	1 296 641	2,2
Allocataires	533	633	18,8	9 499	11 610	22,2	218 315	256 056	17,3
structure par âge des allocataires (en %) :									
moins de 25 ans	4,1	4,9	40,9	12,3	15,3	51,4	9,3	11,8	49,6
de 25 à 44 ans	48,8	45,7	11,2	58,0	54,8	15,6	59,5	56,1	10,8
de 45 à 59 ans	35,5	32,1	7,4	21,5	22,1	25,8	24,8	25,2	19,2
de 60 ans ou plus	11,6	17,4	77,4	8,2	7,8	15,2	6,5	6,9	23,2
structure familiale des allocataires (en %) :									
allocataires isolés	31,7	42,7	59,8	35,8	43,8	49,6	29,0	36,8	48,5
couples sans enfant	3,2	3,3	23,5	3,5	3,8	32,1	3,1	3,5	31,0
familles monoparentales	28,5	22,3	-7,2	15,9	15,1	16,0	18,0	17,4	13,6
couples avec enfant(s)	36,6	31,8	3,1	44,8	37,3	1,8	49,8	42,3	-0,5
Familles allocataires :	347	342	-1,4	5 768	6 085	5,5	148 057	152 900	3,3
avec 1 enfant (en %)	27,7	25,1	-10,4	28,2	26,7	0,2	25,5	25,6	3,3
avec 2 enfants (en %)	33,7	28,7	-16,2	46,0	45,8	4,9	48,6	47,2	0,3
avec 3 enfants ou plus (en %)	38,6	46,2	17,9	25,8	27,5	12,4	25,9	27,3	8,8
Enfants à charge	823	865	5,1	11 985	12 931	7,9	310 527	324 620	4,5
de moins de 3 ans (en %)	16,4	11,8	-24,4	20,5	17,6	-7,2	16,4	15,1	-3,6
de 3 à 5 ans (en %)	16,2	13,2	-14,3	18,4	16,8	-1,5	15,8	15,3	1,7
de 6 à 15 ans (en %)	48,8	54,6	17,4	48,2	50,8	13,7	51,9	52,8	6,4
de 16 à 17 ans (en %)	8,6	9,5	15,5	6,3	7,1	21,4	8,1	8,3	7,9
de 18 à 25 ans (en %)	10,0	11,0	15,9	6,6	7,7	25,2	7,9	8,4	11,5
Population couverte	1 574	1 727	9,7	26 087	29 318	12,4	644 588	698 001	8,3
Données de contexte socioéconomique									
Bénéficiaires d'une aide au logement	364	386	6,0	4 692	5 791	23,4	89 374	103 237	15,5
location parc social (en %)	97,5	98,4	7,0	55,9	50,1	10,6	50,5	48,9	11,8
location parc privé (en %)	1,9	1,6	-14,3	31,6	41,3	61,2	35,9	41,2	32,3
Bénéficiaires de compléments de revenus	136	175	28,7	1 575	1 931	22,6	39 101	48 048	22,9
part des allocataires percevant le revenu de solidarité active (en %)	15,6	16,6	26,5	11,1	10,9	20,0	11,7	12,2	22,9
part des allocataires percevant l'allocation adultes handicapés (en %)	9,9	11,1	32,1	5,5	5,7	28,0	6,2	6,5	22,8
part des allocataires percevant la prime d'activité (en %)	21,8	37,3	103,4	15,6	26,3	106,3	16,5	28,2	100,6
Allocataires sur population de référence du RUC*	490	577	17,8	8 255	10 040	21,6	200 664	233 332	16,3
dont allocataires dépendants des prestations à 50% ou plus	164	187	14,0	1 995	2 381	19,3	46 032	52 795	14,7
- dont allocataires dépendants de 50 à 74%	31,1	29,9	9,8	25,4	25,9	21,7	25,0	26,3	20,9
- dont allocataires dépendants de 75 à 100%	68,9	70,1	15,9	74,6	74,1	18,5	75,0	73,7	12,6
Structure familiale des allocataires dépendants à 50% ou plus									
allocataires isolés	42,1	54,5	47,8	57,6	59,0	22,1	50,9	52,6	18,5
couples sans enfant	-	0,5	-	2,8	2,4	1,8	3,0	2,7	4,4
familles monoparentales	35,4	28,9	-6,9	24,8	23,9	14,9	27,8	27,9	15,1
couples avec enfant(s)	22,6	16,0	-18,9	14,7	14,7	19,4	18,3	16,8	5,1

* Hors étudiants et allocataires ou conjoints âgés de 65 ans ou plus

Sources : Caisse d'allocations familiales d'Essonne, décembre 2016, 2020 & Insee, recensement 2013, 2018

3. SITUATION SOCIALE DU QUARTIER, ÉVOLUTION 2016 - 2020

	Population allocataire	Taux d'évolution 2016/2020
	633	18,8 %
	Données 2020	Évolution 2016/2020
Taux d'allocataires isolés :	42,7 %	
Nombre de bénéficiaires de compléments de revenus :	175	
Nombre d'allocataires dépendant des prestations à 50 % ou plus :	187	

Le quartier prioritaire de la politique de la ville « Bièvre Poterne -Zola », situé dans la commune de Massy, compte 633 allocataires, soit une évolution de +18,8 % entre 2016 et 2020. Dans une moindre mesure, sa population, couverte par au moins une prestation versée par la caf (1 727 personnes), a aussi augmenté de +9,7 % sur cette période.

Le quartier a une part d'allocataires de 60 ans ou plus élevée par rapport à celle de la commune (17,4 % contre 7,8 %). Cet écart s'est accentué sur la période étudiée passant de +3,4 points à +9,6 points. En revanche, les part des allocataires de 25 à 44 ans et de 45 à 59 ans ont baissé, même si la seconde reste nettement supérieure au modèle communal de +10,0 points. S'agissant de la structure familiale, le nombre d'allocataires isolés (42,7 %) a fortement progressé de +11,0 points sur la période observée. Alors que les familles allocataires sont nettement moins représentées en 2020 : de -6,2 points pour les familles monoparentales (22,3 %) et -4,8 points pour les couples avec enfant(s) à charge. Cependant, la part des familles monoparentales parmi l'ensemble des allocataires du quartier reste nettement supérieure à celle du niveau communal (15,1 %).

Ce quartier compte 386 bénéficiaires d'une aide au logement représentant 61,0 % des allocataires de ce territoire, soit une évolution de +6,0 % entre 2016 et 2020. La quasi-totalité de ces allocataires réside dans le parc social (98,4 %).

Les allocataires du revenu de solidarité active et les bénéficiaires de l'allocation aux adultes handicapés ont augmenté respectivement de +26,5 % et +32,1 % entre 2016 et 2020. Au total, 175 allocataires perçoivent un complément de revenus, soit une évolution de +28,7 % entre 2016 et 2020. Enfin, le quartier prioritaire « Bièvre Poterne -Zola » connaît une augmentation depuis 2016, du nombre d'allocataires dépendant des prestations à 50 % ou plus (+14,0 %). La part de ces allocataires dans le champ des revenus est de fait, supérieure à celle de la commune (32,4 % contre 23,7 %). ■

QP091016

LE CANAL

COMMUNE : COURCOURONNES

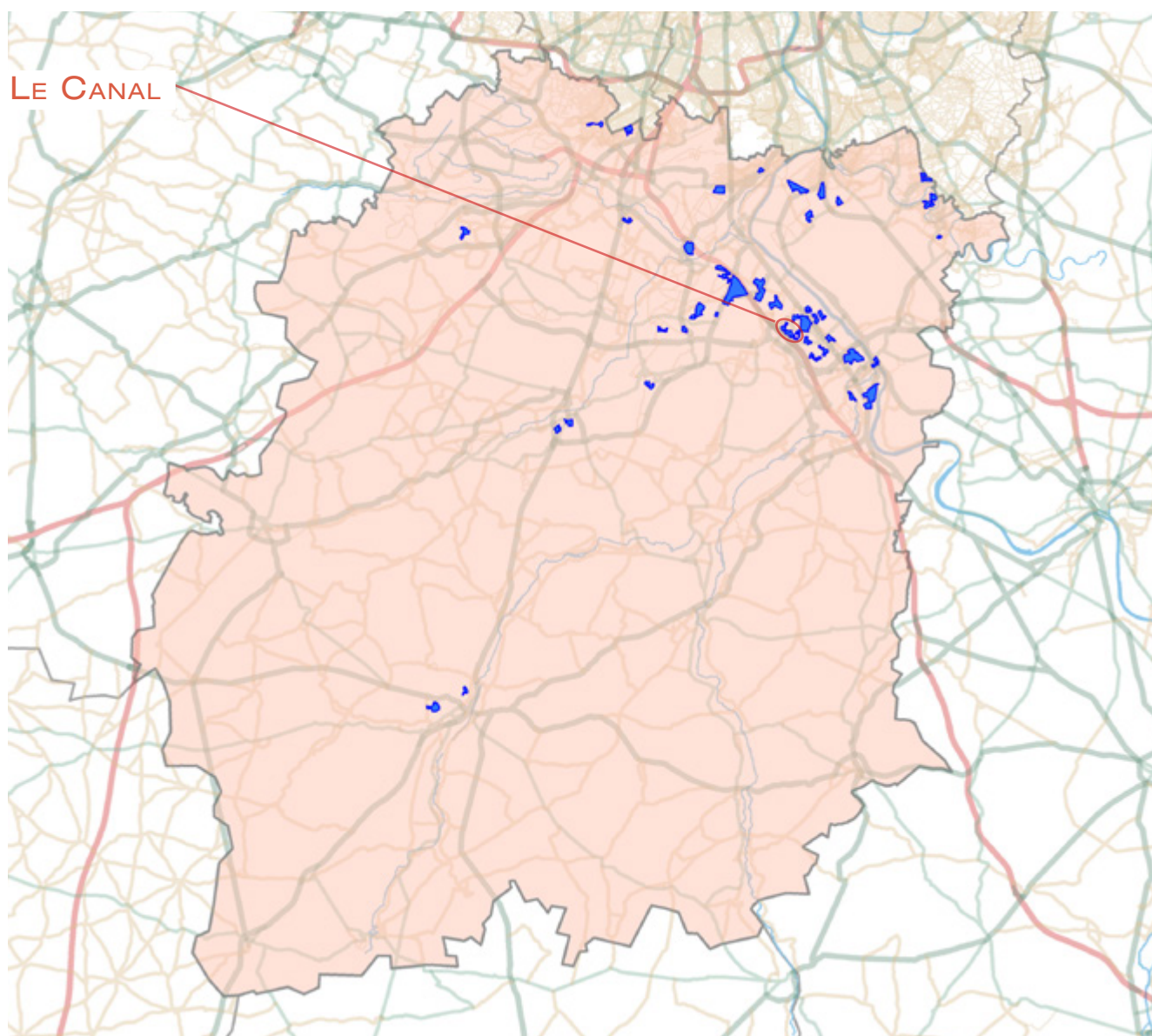

1. LES ÉQUIPEMENTS SOCIAUX FINANCÉS PAR LA CAF

- Les structures «petite enfance» : équipements d'accueil du jeune enfant (Eaje) et relais assistants maternels (Ram)
- Les structures «animation de la vie sociale» : centres sociaux (Cs) et espaces de vie sociale (Evs)
- Les structures «parentalité» : centres sociaux proposant une animation collective famille (Csacf) et lieux d'accompagnement enfants-parents (Laep)
- Les structures «jeunesse» : foyers de jeunes travailleurs (Fjt)

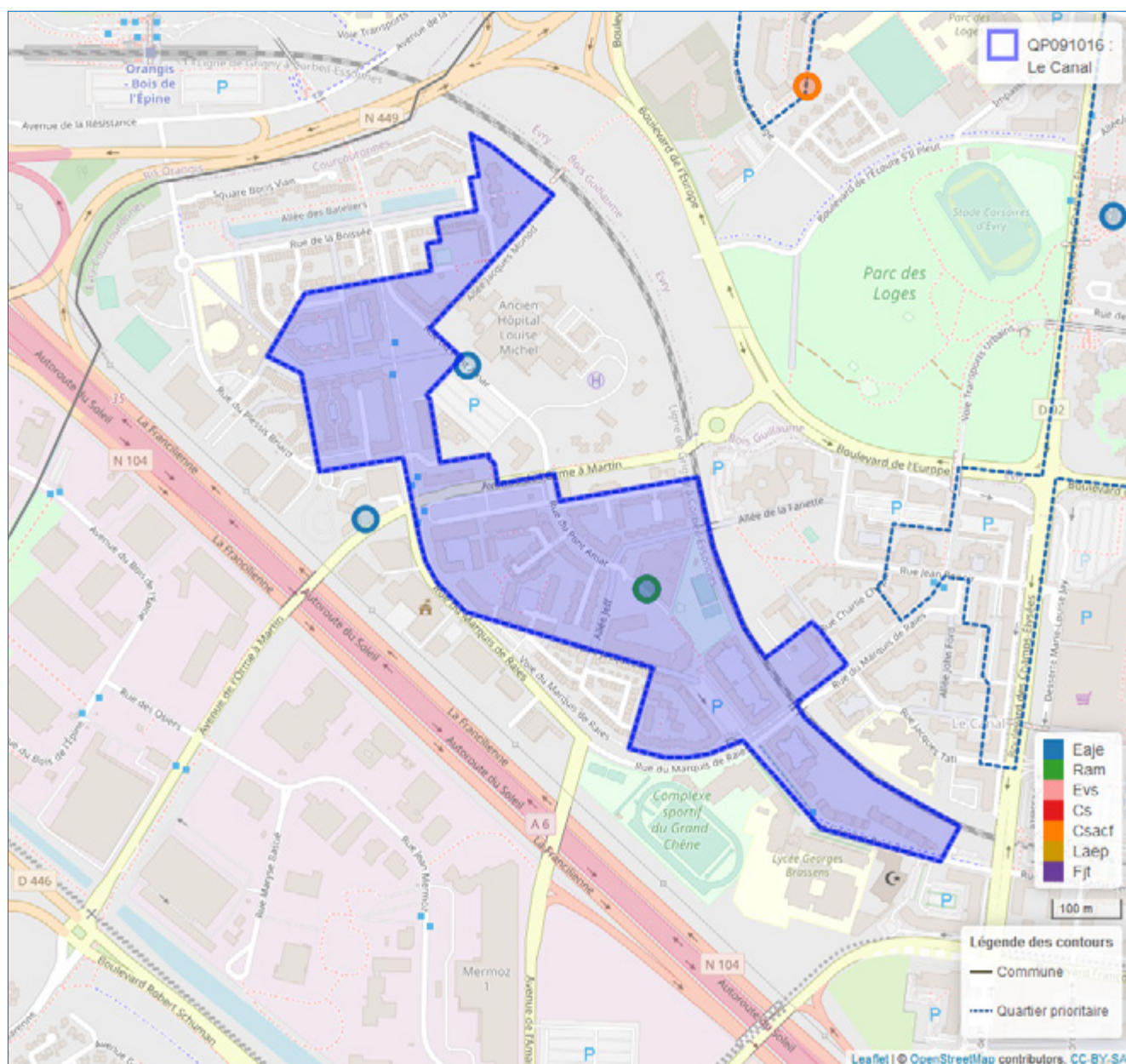



2. DONNÉES SOCIALES SUR LES ALLOCATAIRES

QP091016	Quartier			Commune(s)			Département		
	2016	2020	évolution des effectifs (en %)	2016	2020	évolution des effectifs (en %)	2016	2020	évolution des effectifs (en %)
Données de contexte sociodémographique									
Population Insee estimation 2013 et 2018	5 182	4 890	-5,6	66 964	67 131	0,2	1 268 228	1 296 641	2,2
Allocataires	1 163	1 253	7,7	16 149	18 517	14,7	218 315	256 056	17,3
structure par âge des allocataires (en %) :									
moins de 25 ans	3,7	5,5	60,5	16,1	17,5	24,8	9,3	11,8	49,6
de 25 à 44 ans	58,2	52,7	-2,5	53,2	50,7	9,2	59,5	56,1	10,8
de 45 à 59 ans	29,3	30,1	10,6	23,2	22,9	13,6	24,8	25,2	19,2
de 60 ans ou plus	8,8	11,7	44,1	7,6	8,9	34,0	6,5	6,9	23,2
structure familiale des allocataires (en %) :									
allocataires isolés	24,4	32,2	42,3	40,3	48,0	36,7	29,0	36,8	48,5
couples sans enfant	3,5	6,1	85,4	3,9	3,9	16,2	3,1	3,5	31,0
familles monoparentales	29,8	27,4	-0,9	18,8	16,8	2,9	18,0	17,4	13,6
couples avec enfant(s)	42,3	34,3	-12,6	37,1	31,2	-3,5	49,8	42,3	-0,5
Familles allocataires :	838	773	-7,8	9 014	8 890	-1,4	148 057	152 900	3,3
avec 1 enfant (en %)	26,8	26,8	-8,0	30,2	29,1	-5,0	25,5	25,6	3,3
avec 2 enfants (en %)	36,2	33,0	-15,8	36,7	36,5	-1,8	48,6	47,2	0,3
avec 3 enfants ou plus (en %)	37,0	40,2	0,3	33,1	34,4	2,4	25,9	27,3	8,8
Enfants à charge	1 922	1 821	-5,3	19 652	19 739	0,4	310 527	324 620	4,5
de moins de 3 ans (en %)	15,2	14,6	-9,2	17,9	16,3	-8,8	16,4	15,1	-3,6
de 3 à 5 ans (en %)	17,6	15,4	-17,1	16,6	16,0	-3,0	15,8	15,3	1,7
de 6 à 15 ans (en %)	50,4	50,5	-5,0	50,0	50,0	0,4	51,9	52,8	6,4
de 16 à 17 ans (en %)	8,1	8,8	2,6	7,5	8,4	12,2	8,1	8,3	7,9
de 18 à 25 ans (en %)	8,7	10,7	16,8	8,0	9,3	17,3	7,9	8,4	11,5
Population couverte	3 633	3 586	-1,3	42 437	44 781	5,5	644 588	698 001	8,3
Données de contexte socioéconomique									
Bénéficiaires d'une aide au logement	748	770	2,9	9 681	10 569	9,2	89 374	103 237	15,5
location parc social (en %)	88,0	88,6	3,6	47,3	44,3	2,4	50,5	48,9	11,8
location parc privé (en %)	7,0	8,7	28,8	33,6	41,0	33,4	35,9	41,2	32,3
Bénéficiaires de compléments de revenus	286	322	12,6	3 644	4 266	17,1	39 101	48 048	22,9
part des allocataires percevant le revenu de solidarité active (en %)	15,4	15,9	11,2	14,6	15,1	18,5	11,7	12,2	22,9
part des allocataires percevant l'allocation adultes handicapés (en %)	9,2	9,8	15,0	8,0	8,0	14,5	6,2	6,5	22,8
part des allocataires percevant la prime d'activité (en %)	23,5	35,1	61,2	17,9	28,6	82,6	16,5	28,2	100,6
Allocataires sur population de référence du RUC*	1 107	1 159	4,7	13 488	15 514	15,0	200 664	233 332	16,3
dont allocataires dépendants des prestations à 50% ou plus	346	354	2,3	4 339	4 885	12,6	46 032	52 795	14,7
- dont allocataires dépendants de 50 à 74%	30,9	33,6	11,2	26,7	26,9	13,5	25,0	26,3	20,9
- dont allocataires dépendants de 75 à 100%	69,1	66,4	-1,7	73,3	73,1	12,3	75,0	73,7	12,6
Structure familiale des allocataires dépendants à 50% ou plus									
allocataires isolés	32,1	40,1	27,9	49,3	56,0	27,7	50,9	52,6	18,5
couples sans enfant	2,3	2,8	25,0	3,1	2,1	-21,8	3,0	2,7	4,4
familles monoparentales	44,2	37,9	-12,4	28,2	25,0	-0,1	27,8	27,9	15,1
couples avec enfant(s)	21,4	19,2	-8,1	19,4	16,9	-2,1	18,3	16,8	5,1

* Hors étudiants et allocataires ou conjoints âgés de 65 ans ou plus

Sources : Caisse d'allocations familiales d'Essonne, décembre 2016, 2020 & Insee, recensement 2013, 2018

3. SITUATION SOCIALE DU QUARTIER, ÉVOLUTION 2016 - 2020

	Population allocataire	Taux d'évolution 2016/2020
	1253	7,7 %
	Données 2020	Évolution 2016/2020
Taux d'allocataires isolés :	32,2 %	
Nombre de bénéficiaires de compléments de revenus :	322	
Nombre d'allocataires dépendant des prestations à 50 % ou plus :	354	

Le quartier prioritaire de la politique de la ville « Le Canal », situé dans la commune de Courcouronnes, compte 1 253 allocataires, soit une évolution de +7,7 % entre 2016 et 2020. En revanche, sa population, couverte par au moins une prestation versée par la caf (3 586 personnes), a légèrement baissé de -1,3 % sur cette même période.

La population allocataire de ce quartier enregistre un certain vieillissement. En effet, la part des allocataires de 25 à 44 ans a baissé de -5,5 points depuis 2016, même si elle reste majoritaire et plus élevée que celle du niveau *supra* (52,7 % contre 50,7 %). Par ailleurs, les parts des 45 à 59 ans et surtout des 60 ans ou plus ont progressé, de +0,8 et +2,9 points. Concernant la structure familiale des allocataires de ce quartier, les parts des familles allocataires ont baissé entre 2016 et 2020 : -2,4 points pour les familles monoparentales (27,4 %), part qui reste plus élevée que celle de la commune (16,8 %), et -8,0 points pour les couples avec enfant(s) à charge (34,3 %). La représentation familiale reste cependant nettement majoritaire parmi les allocataires du quartier (61,7 %). En effet, même si la part des allocataires isolés a augmenté sur la période observée, de +7,8 points, elle demeure nettement inférieure à celle du niveau *supra* (32,2 % contre 48,0 %).

Ce quartier compte 770 bénéficiaires d'une aide au logement, représentant 61,5 % des allocataires de ce territoire, soit une évolution entre 2016 et 2020 de +2,9 %. La majorité de ces allocataires réside dans le parc social (88,6 %).

Les bénéficiaires du revenu de solidarité active et les bénéficiaires de l'allocation aux adultes handicapés ont augmenté sur la période observée, respectivement de +11,2 % et +15,0 %. Au total, 322 allocataires perçoivent un complément de revenus, soit 25,7 % de l'ensemble des allocataires du quartier. Enfin, même si le quartier prioritaire « Le Canal » connaît une légère augmentation depuis 2016, du nombre d'allocataires dépendant des prestations à 50 % ou plus (+2,3 %), la part de ces allocataires dans le champ des revenus reste légèrement inférieure à celle de la commune (30,5 % contre 31,5 %). ■

QP091017

LES PYRAMIDES

COMMUNES : COURCOURONNES & ÉVRY

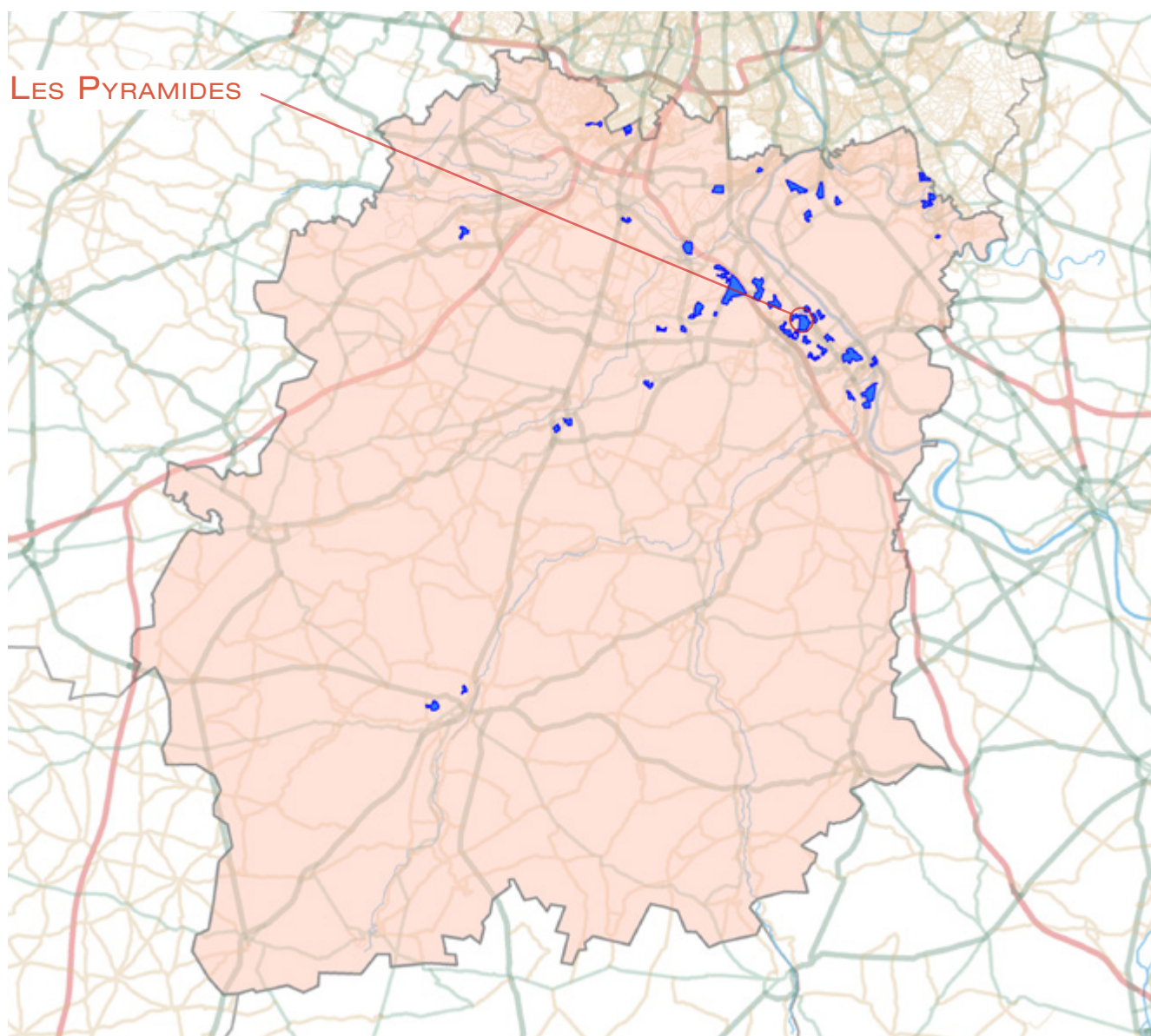

1. LES ÉQUIPEMENTS SOCIAUX FINANCÉS PAR LA CAF

- Les structures «petite enfance» : équipements d'accueil du jeune enfant (Eaje) et relais assistants maternels (Ram)
- Les structures «animation de la vie sociale» : centres sociaux (Cs) et espaces de vie sociale (Evs)
- Les structures «parentalité» : centres sociaux proposant une animation collective famille (Csacf) et lieux d'accompagnement enfants-parents (Laep)
- Les structures «jeunesse» : foyers de jeunes travailleurs (Fjt)

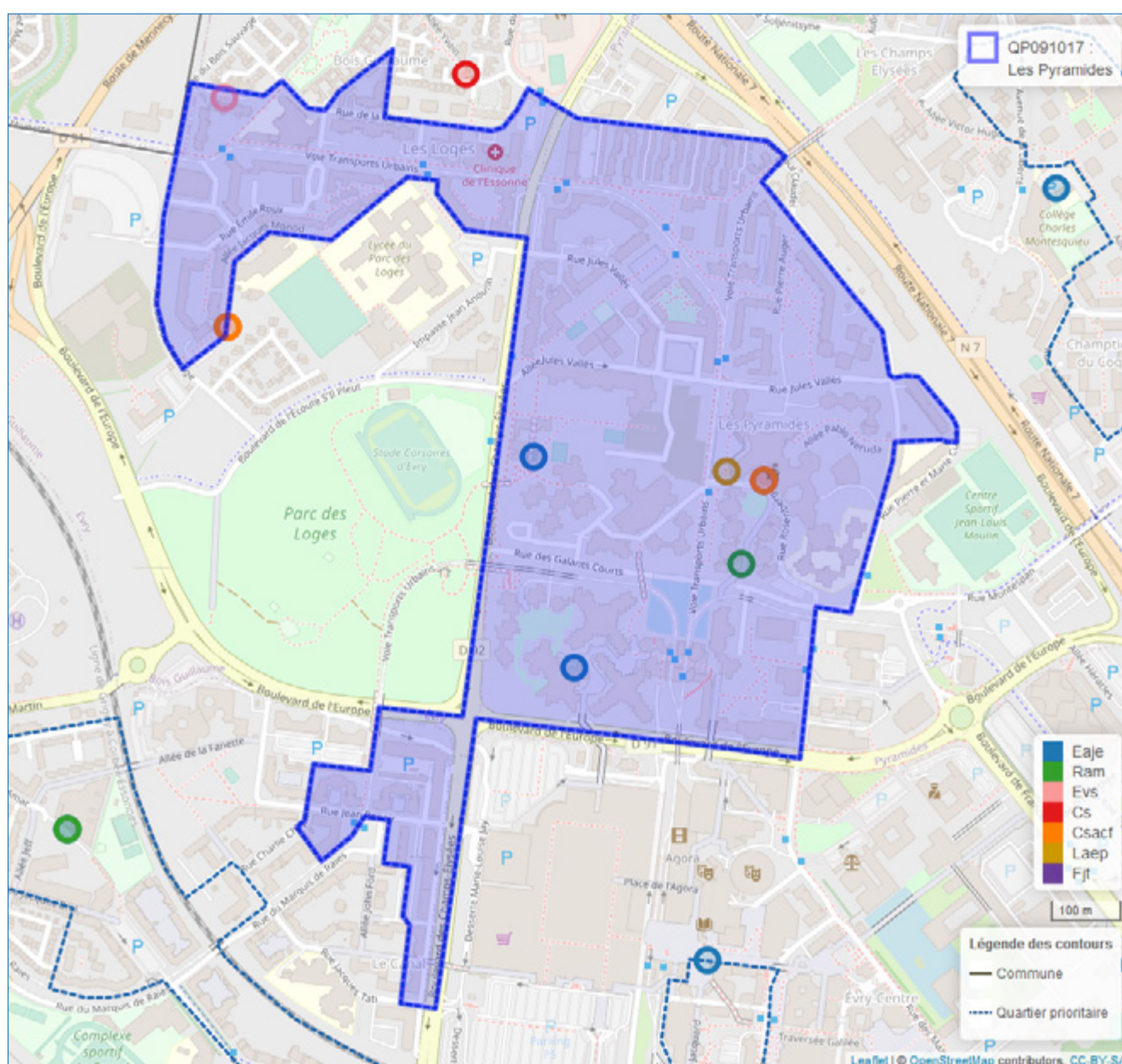

© Geofila® 2.0 IGN

Source : Caisse d'allocations familiales d'Essonne décembre 2020

1 Géolocalisation réalisée à partir des bases de données Omega et Sias 2020.

2 Un risque de recouvrement d'un équipement par un autre est possible, si ceux-ci se situent à la même adresse

- Se référer à la carte interactive intégrée sur le site : www.ctrad-caf-idf.fr.



2. DONNÉES SOCIALES SUR LES ALLOCATAIRES

	Quartier			Commune(s)			Département		
	2016	2020	évolution des effectifs (en %)	2016	2020	évolution des effectifs (en %)	2016	2020	évolution des effectifs (en %)
QP091017									
Données de contexte sociodémographique									
Population Insee estimation 2013 et 2018	12 722	12 854	1,0	66 964	67 131	0,2	1 268 228	1 296 641	2,2
Allocataires	2 998	3 537	18,0	16 149	18 517	14,7	218 315	256 056	17,3
structure par âge des allocataires (en %) :									
moins de 25 ans	11,0	13,2	41,1	16,1	17,5	24,8	9,3	11,8	49,6
de 25 à 44 ans	52,4	50,8	14,5	53,2	50,7	9,2	59,5	56,1	10,8
de 45 à 59 ans	25,0	24,2	14,0	23,2	22,9	13,6	24,8	25,2	19,2
de 60 ans ou plus	11,6	11,8	20,5	7,6	8,9	34,0	6,5	6,9	23,2
structure familiale des allocataires (en %) :									
allocataires isolés	37,3	45,0	42,4	40,3	48,0	36,7	29,0	36,8	48,5
couples sans enfant	5,2	4,2	-4,5	3,9	3,9	16,2	3,1	3,5	31,0
familles monoparentales	20,1	18,3	7,1	18,8	16,8	2,9	18,0	17,4	13,6
couples avec enfant(s)	37,3	32,5	2,6	37,1	31,2	-3,5	49,8	42,3	-0,5
Familles allocataires :	1 722	1 794	4,2	9 014	8 890	-1,4	148 057	152 900	3,3
avec 1 enfant (en %)	29,7	28,7	0,4	30,2	29,1	-5,0	25,5	25,6	3,3
avec 2 enfants (en %)	31,6	34,1	12,5	36,7	36,5	-1,8	48,6	47,2	0,3
avec 3 enfants ou plus (en %)	38,7	37,2	0,3	33,1	34,4	2,4	25,9	27,3	8,8
Enfants à charge	3 959	4 125	4,2	19 652	19 739	0,4	310 527	324 620	4,5
de moins de 3 ans (en %)	16,8	15,5	-4,2	17,9	16,3	-8,8	16,4	15,1	-3,6
de 3 à 5 ans (en %)	16,8	15,4	-4,7	16,6	16,0	-3,0	15,8	15,3	1,7
de 6 à 15 ans (en %)	49,9	50,2	4,7	50,0	50,0	0,4	51,9	52,8	6,4
de 16 à 17 ans (en %)	7,6	8,5	17,0	7,5	8,4	12,2	8,1	8,3	7,9
de 18 à 25 ans (en %)	8,8	10,4	23,2	8,0	9,3	17,3	7,9	8,4	11,5
Population couverte	8 246	8 972	8,8	42 437	44 781	5,5	644 588	698 001	8,3
Données de contexte socioéconomique									
Bénéficiaires d'une aide au logement	1 929	2 205	14,3	9 681	10 569	9,2	89 374	103 237	15,5
location parc social (en %)	61,6	60,2	11,6	47,3	44,3	2,4	50,5	48,9	11,8
location parc privé (en %)	15,2	22,9	71,8	33,6	41,0	33,4	35,9	41,2	32,3
Bénéficiaires de compléments de revenus	780	898	15,1	3 644	4 266	17,1	39 101	48 048	22,9
part des allocataires percevant le revenu de solidarité active (en %)	17,1	16,3	12,5	14,6	15,1	18,5	11,7	12,2	22,9
part des allocataires percevant l'allocation adultes handicapés (en %)	8,9	9,1	20,2	8,0	8,0	14,5	6,2	6,5	22,8
part des allocataires percevant la prime d'activité (en %)	19,7	31,8	90,0	17,9	28,6	82,6	16,5	28,2	100,6
Allocataires sur population de référence du RUC*	2 544	3 063	20,4	13 488	15 514	15,0	200 664	233 332	16,3
dont allocataires dépendants des prestations à 50% ou plus	917	1 035	12,9	4 339	4 885	12,6	46 032	52 795	14,7
- dont allocataires dépendants de 50 à 74%	26,2	29,1	25,4	26,7	26,9	13,5	25,0	26,3	20,9
- dont allocataires dépendants de 75 à 100%	73,8	70,9	8,4	73,3	73,1	12,3	75,0	73,7	12,6
Structure familiale des allocataires dépendants à 50 % ou plus									
allocataires isolés	43,9	50,6	30,0	49,3	56,0	27,7	50,9	52,6	18,5
couples sans enfant	3,5	2,0	-34,4	3,1	2,1	-21,8	3,0	2,7	4,4
familles monoparentales	29,4	26,8	2,6	28,2	25,0	-0,1	27,8	27,9	15,1
couples avec enfant(s)	23,1	20,6	0,5	19,4	16,9	-2,1	18,3	16,8	5,1

* Hors étudiants et allocataires ou conjoints âgés de 65 ans ou plus

Sources : Caisse d'allocations familiales d'Essonne, décembre 2016, 2020 & Insee, recensement 2013, 2018

3. SITUATION SOCIALE DU QUARTIER, ÉVOLUTION 2016 - 2020

	Population allocataire	Taux d'évolution 2016/2020
	3 537	18,0 %
	Données 2020	Évolution 2016/2020
Taux d'allocataires isolés :	45,0 %	
Nombre de bénéficiaires de compléments de revenus :	898	
Nombre d'allocataires dépendant des prestations à 50 % ou plus :	1 035	

Le quartier prioritaire de la politique de la ville « Les Pyramides », situé à la croisée des communes de Courcouronnes et d'Évry, compte 3 537 allocataires, soit une évolution de +18,0 % entre 2016 et 2020. Dans une moindre mesure, sa population, couverte par au moins une prestation versée par la caf (8 972 personnes), a augmenté de +8,8 % sur cette période.

Concernant la structure par âge de la population allocataire du quartier « Les Pyramides », la part des allocataires de 25 à 44 ans (50,8 %) a baissé de -1,6 point entre 2016 et 2020, celle-ci reste cependant majoritaire sur ce quartier. En revanche, la part des moins de 25 ans (13,2 %) a augmenté de +2,2 points. Concernant la structure familiale de ces allocataires, les isolés ont nettement progressé de 37,3 % à 45,0 %, alors que les parts des familles allocataires ont régressé sur la période étudiée : -1,8 point pour les familles monoparentales (18,3 %) et -4,8 points pour les couples avec enfant(s) à charge (32,5 %).

Ce quartier compte 2 205 bénéficiaires d'une aide au logement, représentant 62,3 % des allocataires de ce territoire, soit une évolution de +14,3 % entre 2016 et 2020. Une grande partie de ces allocataires réside dans le parc social (60,2 %). Cependant, une part relativement importante loge dans le parc privé (22,9 %) ou en résidence collective (16,9 %).

Les parts des bénéficiaires du revenu de solidarité et de l'allocation aux adultes handicapés restent relativement stables sur la période étudiée, respectivement 16,3 %, et 9,1 %. Enfin, le quartier prioritaire « Les Pyramides » connaît une augmentation depuis 2016, du nombre d'allocataires dépendant des prestations à 50 % ou plus (+12,9 %). La part de ces allocataires dans le champ des revenus reste légèrement supérieure à celle du territoire *supra* (33,8 % contre 31,5 %). ■

QP091018

LES AUNETTES

COMMUNE : ÉVRY

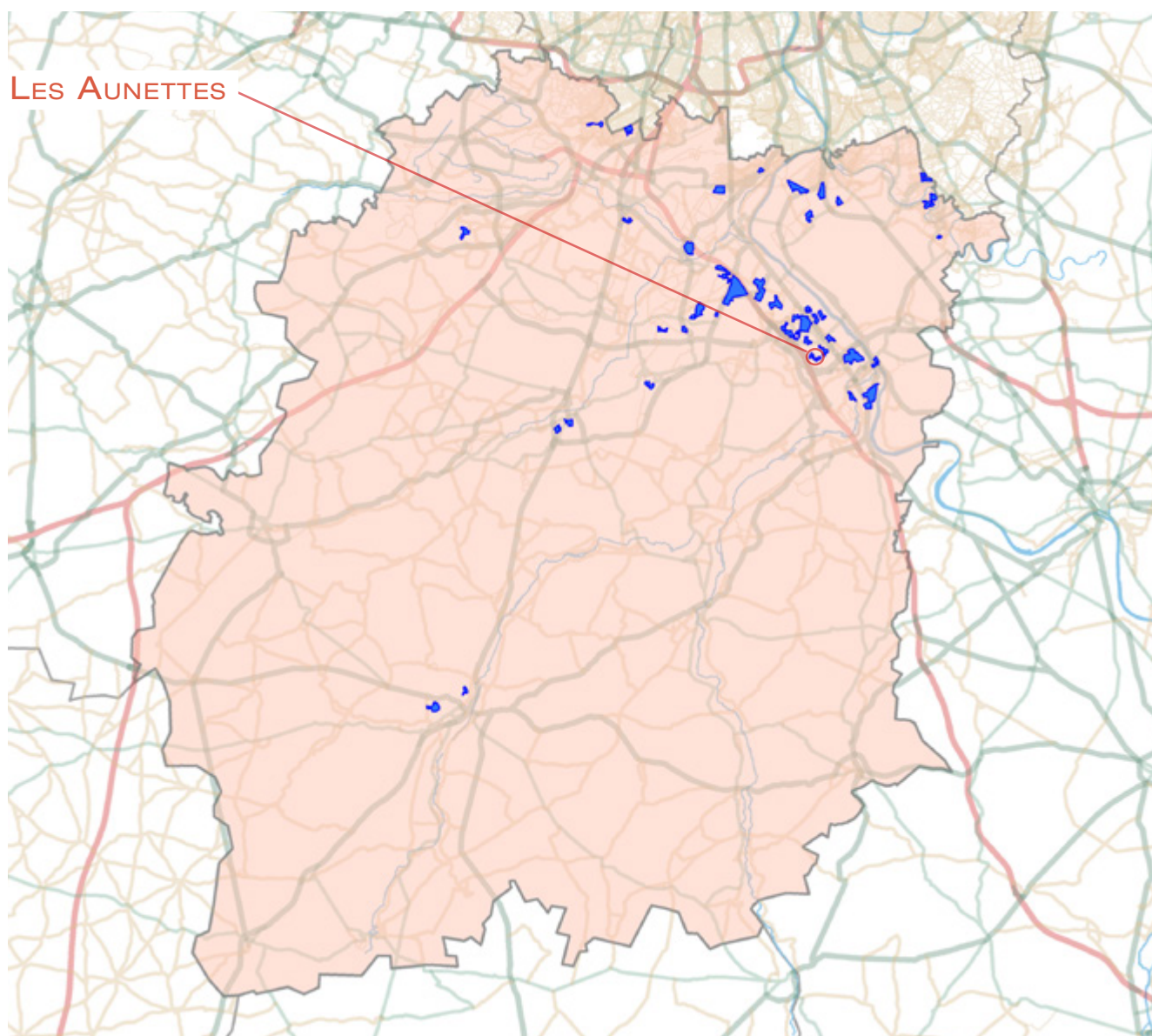

1. LES ÉQUIPEMENTS SOCIAUX FINANCÉS PAR LA CAF

- Les structures «petite enfance» : équipements d'accueil du jeune enfant (Eaje) et relais assistants maternels (Ram)
- Les structures «animation de la vie sociale» : centres sociaux (Cs) et espaces de vie sociale (Evs)
- Les structures «parentalité» : centres sociaux proposant une animation collective famille (Csact) et lieux d'accompagnement enfants-parents (Laep)
- Les structures «jeunesse» : foyers de jeunes travailleurs (Fjt)

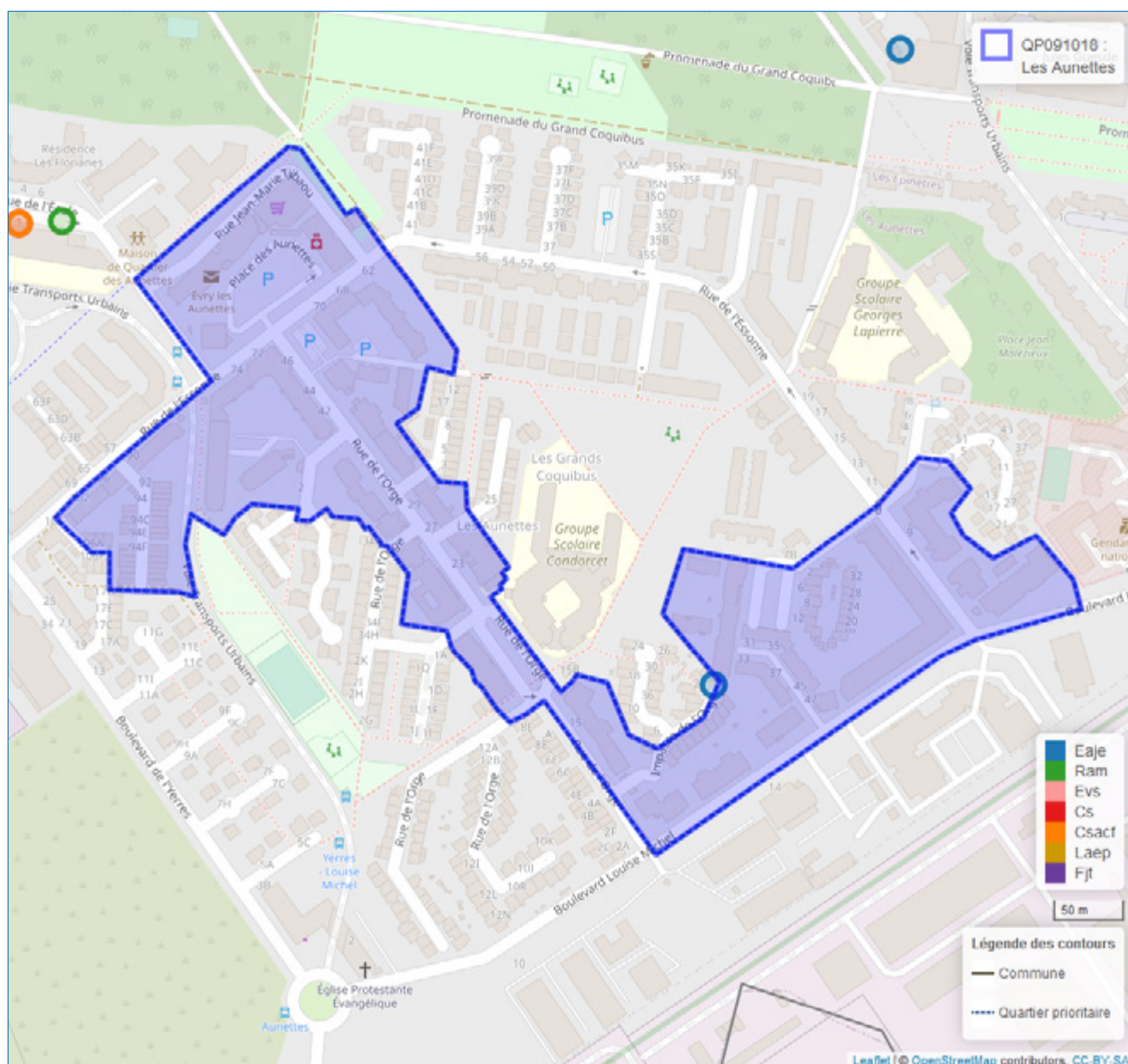

© Geofila® 2.0 IGN

Source : Caisse d'allocations familiales d'Essonne décembre 2020

1 Géolocalisation réalisée à partir des bases de données Omega et Sias 2020.

2 Un risque de recouvrement d'un équipement par un autre est possible, si ceux-ci se situent à la même adresse

- Se référer à la carte interactive intégrée sur le site : www.ctrad-caf-idf.fr.



2. DONNÉES SOCIALES SUR LES ALLOCATAIRES

QP091018	Quartier			Commune(s)			Département		
	2016	2020	évolution des effectifs (en %)	2016	2020	évolution des effectifs (en %)	2016	2020	évolution des effectifs (en %)
Données de contexte sociodémographique									
Population Insee estimation 2013 et 2018	2 713	2 757	1,6	66 964	67 131	0,2	1 268 228	1 296 641	2,2
Allocataires	772	794	2,8	16 149	18 517	14,7	218 315	256 056	17,3
structure par âge des allocataires (en %) :									
moins de 25 ans	13,3	16,5	27,2	16,1	17,5	24,8	9,3	11,8	49,6
de 25 à 44 ans	53,9	49,0	-6,5	53,2	50,7	9,2	59,5	56,1	10,8
de 45 à 59 ans	26,7	23,9	-7,8	23,2	22,9	13,6	24,8	25,2	19,2
de 60 ans ou plus	6,1	10,5	76,6	7,6	8,9	34,0	6,5	6,9	23,2
structure familiale des allocataires (en %) :									
allocataires isolés	36,0	46,3	32,4	40,3	48,0	36,7	29,0	36,8	48,5
couples sans enfant	4,7	4,2	-8,3	3,9	3,9	16,2	3,1	3,5	31,0
familles monoparentales	21,4	20,0	-3,6	18,8	16,8	2,9	18,0	17,4	13,6
couples avec enfant(s)	38,0	29,5	-20,1	37,1	31,2	-3,5	49,8	42,3	-0,5
Familles allocataires :	458	393	-14,2	9 014	8 890	-1,4	148 057	152 900	3,3
avec 1 enfant (en %)	31,0	29,3	-19,0	30,2	29,1	-5,0	25,5	25,6	3,3
avec 2 enfants (en %)	29,0	31,0	8,3	36,7	36,5	-1,8	48,6	47,2	0,3
avec 3 enfants ou plus (en %)	40,0	39,7	-14,8	33,1	34,4	2,4	25,9	27,3	8,8
Enfants à charge	1 033	900	-12,9	19 652	19 739	0,4	310 527	324 620	4,5
de moins de 3 ans (en %)	17,0	15,1	-22,7	17,9	16,3	-8,8	16,4	15,1	-3,6
de 3 à 5 ans (en %)	15,6	14,4	-19,3	16,6	16,0	-3,0	15,8	15,3	1,7
de 6 à 15 ans (en %)	52,3	51,1	-14,8	50,0	50,0	0,4	51,9	52,8	6,4
de 16 à 17 ans (en %)	6,9	8,9	12,7	7,5	8,4	12,2	8,1	8,3	7,9
de 18 à 25 ans (en %)	8,2	10,4	10,6	8,0	9,3	17,3	7,9	8,4	11,5
Population couverte	2 142	1 967	-8,2	42 437	44 781	5,5	644 588	698 001	8,3
Données de contexte socioéconomique									
Bénéficiaires d'une aide au logement	522	531	1,7	9 681	10 569	9,2	89 374	103 237	15,5
location parc social (en %)	70,1	65,5	-4,9	47,3	44,3	2,4	50,5	48,9	11,8
location parc privé (en %)	24,3	31,3	30,7	33,6	41,0	33,4	35,9	41,2	32,3
Bénéficiaires de compléments de revenus	168	182	8,3	3 644	4 266	17,1	39 101	48 048	22,9
part des allocataires percevant le revenu de solidarité active (en %)	14,1	14,7	7,3	14,6	15,1	18,5	11,7	12,2	22,9
part des allocataires percevant l'allocation adultes handicapés (en %)	7,6	8,2	10,2	8,0	8,0	14,5	6,2	6,5	22,8
part des allocataires percevant la prime d'activité (en %)	18,4	28,2	57,7	17,9	28,6	82,6	16,5	28,2	100,6
Allocataires sur population de référence du RUC*	659	646	-2,0	13 488	15 514	15,0	200 664	233 332	16,3
dont allocataires dépendants des prestations à 50% ou plus	219	215	-1,8	4 339	4 885	12,6	46 032	52 795	14,7
- dont allocataires dépendants de 50 à 74%	31,5	37,2	15,9	26,7	26,9	13,5	25,0	26,3	20,9
- dont allocataires dépendants de 75 à 100%	68,5	62,8	-10,0	73,3	73,1	12,3	75,0	73,7	12,6
Structure familiale des allocataires dépendants à 50% ou plus									
allocataires isolés	45,2	45,1	-2,0	49,3	56,0	27,7	50,9	52,6	18,5
couples sans enfant	3,2	0,9	-71,4	3,1	2,1	-21,8	3,0	2,7	4,4
familles monoparentales	31,1	34,0	7,4	28,2	25,0	-0,1	27,8	27,9	15,1
couples avec enfant(s)	20,5	20,0	-4,4	19,4	16,9	-2,1	18,3	16,8	5,1

* Hors étudiants et allocataires ou conjoints âgés de 65 ans ou plus

Sources : Caisse d'allocations familiales d'Essonne, décembre 2016, 2020 & Insee, recensement 2013, 2018

3. SITUATION SOCIALE DU QUARTIER, ÉVOLUTION 2016 - 2020

	Population allocataire	Taux d'évolution 2016/2020
	794	2,8 %
	Données 2020	Évolution 2016/2020
Taux d'allocataires isolés :	46,3 %	
Nombre de bénéficiaires de compléments de revenus :	182	
Nombre d'allocataires dépendant des prestations à 50 % ou plus :	215	

Le quartier prioritaire de la politique de la ville « Les Aunettes », situé dans la commune d'Évry, compte 794 allocataires, soit une évolution de +2,8 % entre 2016 et 2020. En revanche, sa population, couverte par au moins une prestation versée par la caf (1 967 personnes), a baissé de -8,2 % sur cette même période.

Concernant la structure par âge des allocataires de ce quartier, la part des 25 à 44 ans (49,0 %) a diminué de -4,9 points, entre 2016 et 2020, celle-ci reste cependant majoritaire. En revanche, les parts des moins de 25 ans (16,5 %) et des séniors de 60 ans ou plus (10,5 %) ont augmenté respectivement de +3,2 et +4,4 points sur cette même période. S'agissant de la structure familiale des allocataires de ce quartier, la part des isolés (46,3 %) a fortement progressé depuis 2016 (+10,3 points), contrairement à la baisse des parts des familles allocataires : -1,4 point pour les familles monoparentales (20,0 %) et -8,5 points pour les couples avec enfant(s) à charge (29,5 %).

Ce quartier compte 531 bénéficiaires d'une aide au logement, représentant 66,9 % des allocataires de ce territoire, soit une faible évolution entre 2016 et 2020 (+1,7 %). La particularité de ces bénéficiaires est de résider pour près d'un tiers dans le parc privé (31,3 %), même si la majorité (65,5 %) loge dans le parc social.

Les parts des bénéficiaires du revenu de solidarité active (14,7 %) et de l'allocation aux adultes handicapés (8,2 %) sont restées assez stables sur la période étudiée et quasi-identiques à celles du niveau communal. Au total, 182 allocataires perçoivent un complément de revenus, soit 22,9 % des allocataires de ce territoire. Enfin, le quartier prioritaire « Les Aunettes » connaît une inflexion depuis 2016, du nombre d'allocataires dépendant des prestations à 50 % ou plus (-1,8 %). La part de ces allocataires dans le champ des revenus reste cependant supérieure à celle de la commune (33,3 % contre 31,5 %). ■

QP091019

CHAMPTIER DU COQ

COMMUNE : ÉVRY

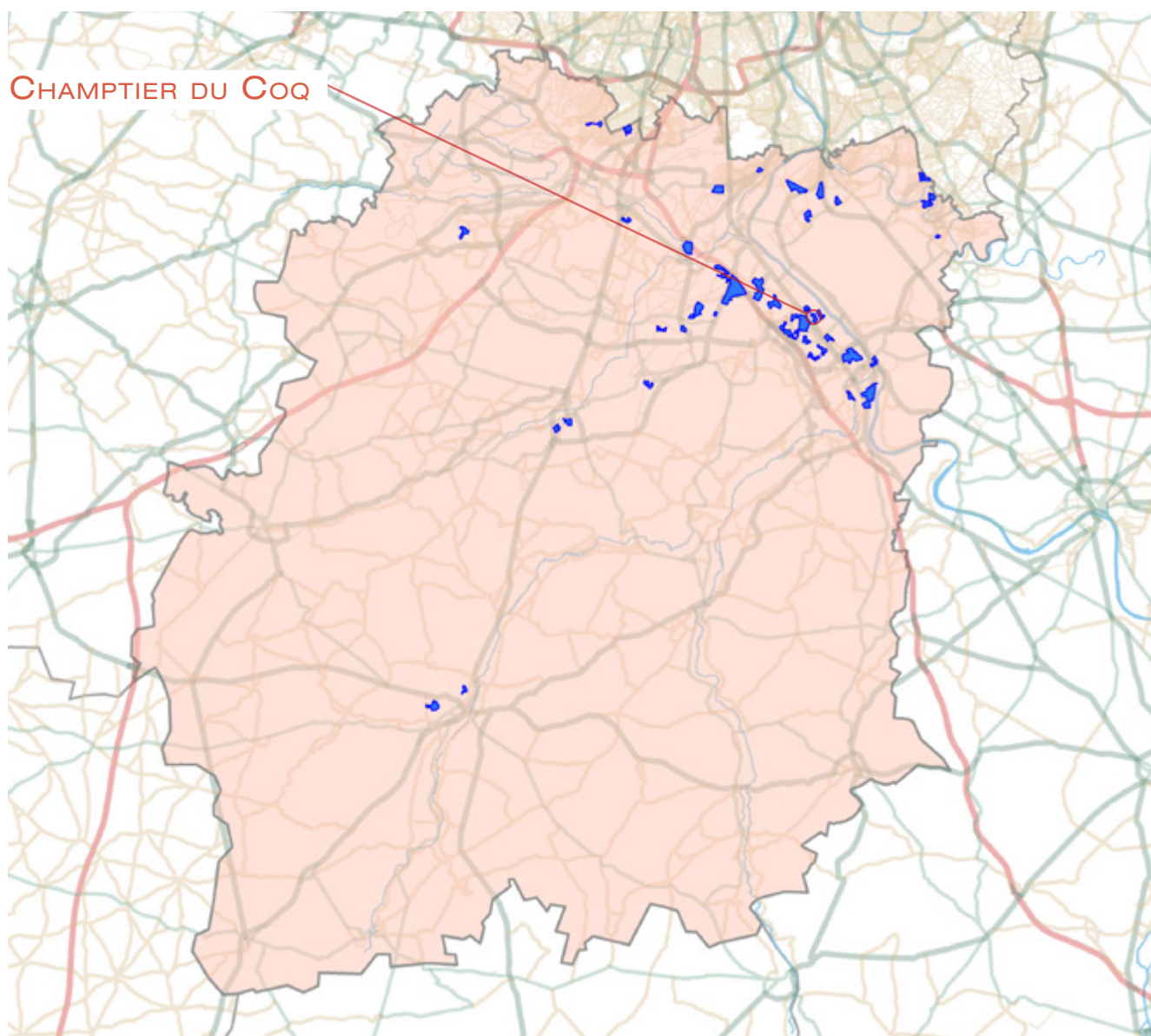

1. LES ÉQUIPEMENTS SOCIAUX FINANCÉS PAR LA CAF

- Les structures «petite enfance» : équipements d'accueil du jeune enfant (Eaje) et relais assistants maternels (Ram)
- Les structures «animation de la vie sociale» : centres sociaux (Cs) et espaces de vie sociale (Evs)
- Les structures «parentalité» : centres sociaux proposant une animation collective famille (Csacf) et lieux d'accompagnement enfants-parents (Laep)
- Les structures «jeunesse» : foyers de jeunes travailleurs (Fjt)

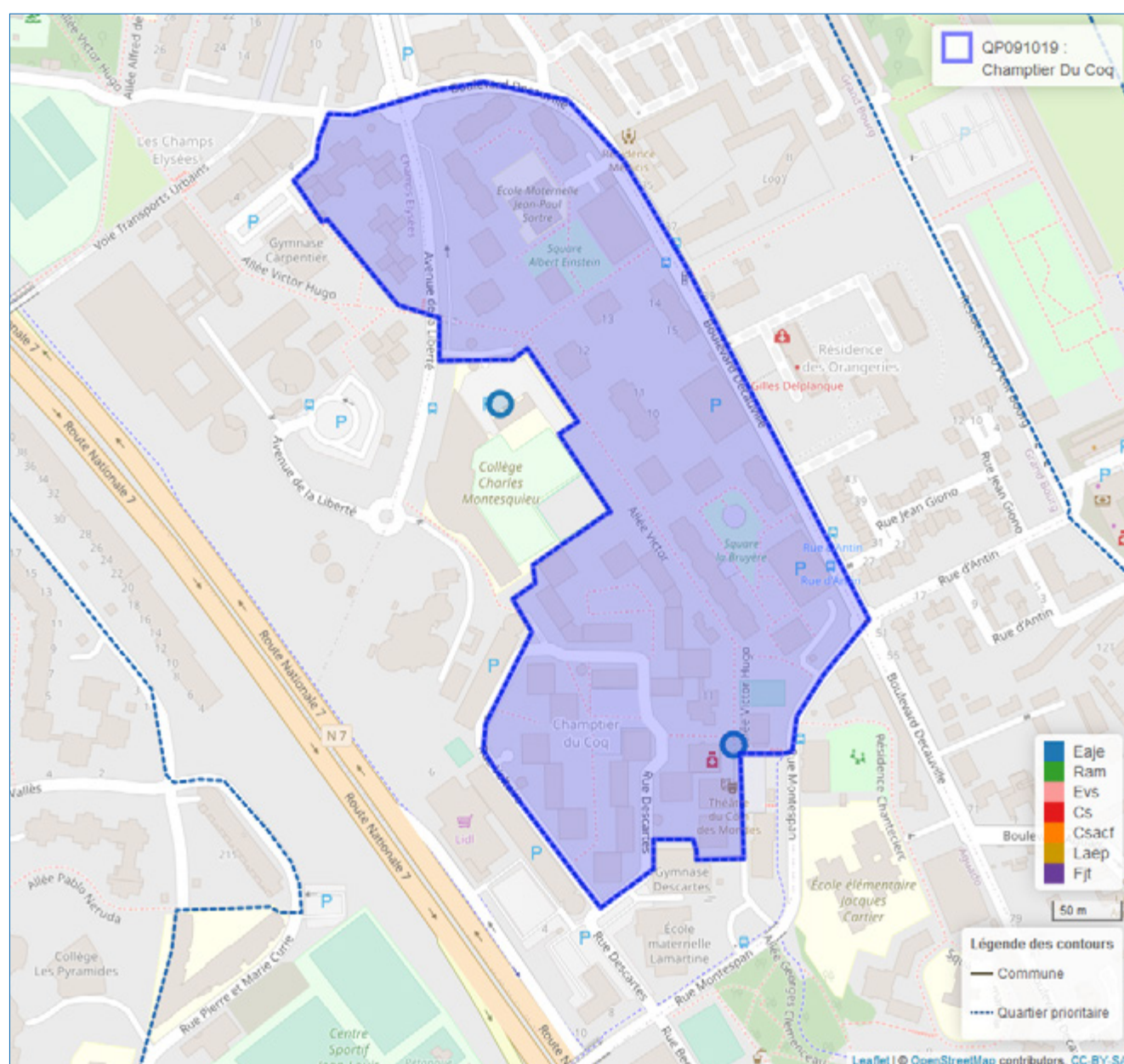

© Geofila® 2.0 IGN

Source : Caisse d'allocations familiales d'Essonne décembre 2020

1 Géolocalisation réalisée à partir des bases de données Omega et Sias 2020.

2 Un risque de recouvrement d'un équipement par un autre est possible, si ceux-ci se situent à la même adresse

- Se référer à la carte interactive intégrée sur le site : www.ctrad-caf-idf.fr.



2. DONNÉES SOCIALES SUR LES ALLOCATAIRES

QP091019	Quartier			Commune(s)			Département		
	2016	2020	évolution des effectifs (en %)	2016	2020	évolution des effectifs (en %)	2016	2020	évolution des effectifs (en %)
Données de contexte sociodémographique									
Population Insee estimation 2013 et 2018	3 286	3 265	-0,6	66 964	67 131	0,2	1 268 228	1 296 641	2,2
Allocataires	748	921	23,1	16 149	18 517	14,7	218 315	256 056	17,3
structure par âge des allocataires (en %) :									
moins de 25 ans	4,9	7,1	75,7	16,1	17,5	24,8	9,3	11,8	49,6
de 25 à 44 ans	55,1	47,8	6,8	53,2	50,7	9,2	59,5	56,1	10,8
de 45 à 59 ans	29,4	33,1	38,6	23,2	22,9	13,6	24,8	25,2	19,2
de 60 ans ou plus	10,6	11,9	39,2	7,6	8,9	34,0	6,5	6,9	23,2
structure familiale des allocataires (en %) :									
allocataires isolés	31,6	38,5	50,4	40,3	48,0	36,7	29,0	36,8	48,5
couples sans enfant	4,3	4,7	34,4	3,9	3,9	16,2	3,1	3,5	31,0
familles monoparentales	24,9	21,7	7,5	18,8	16,8	2,9	18,0	17,4	13,6
couples avec enfant(s)	39,3	35,1	9,9	37,1	31,2	-3,5	49,8	42,3	-0,5
Familles allocataires :	480	523	9,0	9 014	8 890	-1,4	148 057	152 900	3,3
avec 1 enfant (en %)	33,1	30,6	0,6	30,2	29,1	-5,0	25,5	25,6	3,3
avec 2 enfants (en %)	32,1	29,6	0,6	36,7	36,5	-1,8	48,6	47,2	0,3
avec 3 enfants ou plus (en %)	34,8	39,8	24,6	33,1	34,4	2,4	25,9	27,3	8,8
Enfants à charge	1 052	1 193	13,4	19 652	19 739	0,4	310 527	324 620	4,5
de moins de 3 ans (en %)	17,9	15,7	-0,5	17,9	16,3	-8,8	16,4	15,1	-3,6
de 3 à 5 ans (en %)	16,8	16,3	10,2	16,6	16,0	-3,0	15,8	15,3	1,7
de 6 à 15 ans (en %)	48,2	49,5	16,6	50,0	50,0	0,4	51,9	52,8	6,4
de 16 à 17 ans (en %)	8,4	8,5	15,9	7,5	8,4	12,2	8,1	8,3	7,9
de 18 à 25 ans (en %)	8,7	9,9	28,3	8,0	9,3	17,3	7,9	8,4	11,5
Population couverte	2 131	2 482	16,5	42 437	44 781	5,5	644 588	698 001	8,3
Données de contexte socioéconomique									
Bénéficiaires d'une aide au logement	499	575	15,2	9 681	10 569	9,2	89 374	103 237	15,5
location parc social (en %)	70,7	69,2	12,7	47,3	44,3	2,4	50,5	48,9	11,8
location parc privé (en %)	8,8	11,5	50,0	33,6	41,0	33,4	35,9	41,2	32,3
Bénéficiaires de compléments de revenus	209	264	26,3	3 644	4 266	17,1	39 101	48 048	22,9
part des allocataires percevant le revenu de solidarité active (en %)	21,0	19,2	12,7	14,6	15,1	18,5	11,7	12,2	22,9
part des allocataires percevant l'allocation adultes handicapés (en %)	7,0	9,4	67,3	8,0	8,0	14,5	6,2	6,5	22,8
part des allocataires percevant la prime d'activité (en %)	21,5	31,5	80,1	17,9	28,6	82,6	16,5	28,2	100,6
Allocataires sur population de référence du RUC*	695	839	20,7	13 488	15 514	15,0	200 664	233 332	16,3
dont allocataires dépendants des prestations à 50% ou plus	261	288	10,3	4 339	4 885	12,6	46 032	52 795	14,7
- dont allocataires dépendants de 50 à 74%	29,9	28,5	5,1	26,7	26,9	13,5	25,0	26,3	20,9
- dont allocataires dépendants de 75 à 100%	70,1	71,5	12,6	73,3	73,1	12,3	75,0	73,7	12,6
Structure familiale des allocataires dépendants à 50% ou plus									
allocataires isolés	39,5	47,6	33,0	49,3	56,0	27,7	50,9	52,6	18,5
couples sans enfant	3,8	1,7	-50,0	3,1	2,1	-21,8	3,0	2,7	4,4
familles monoparentales	34,5	31,3	-	28,2	25,0	-0,1	27,8	27,9	15,1
couples avec enfant(s)	22,2	19,4	-3,4	19,4	16,9	-2,1	18,3	16,8	5,1

* Hors étudiants et allocataires ou conjoints âgés de 65 ans ou plus

Sources : Caisse d'allocations familiales d'Essonne, décembre 2016, 2020 & Insee, recensement 2013, 2018

3. SITUATION SOCIALE DU QUARTIER, ÉVOLUTION 2016 - 2020

	Population allocataire	Taux d'évolution 2016/2020
	921	23,1 %
	Données 2020	Évolution 2016/2020
Taux d'allocataires isolés :	38,5 %	
Nombre de bénéficiaires de compléments de revenus :	264	
Nombre d'allocataires dépendant des prestations à 50 % ou plus :	288	

Le quartier prioritaire de la politique de la ville « Champtier du Coq », situé dans la commune d'Évry, compte 921 allocataires, soit une évolution de +23,1 % entre 2016 et 2020. Dans une moindre mesure, sa population, couverte par au moins une prestation versée par la caf (2 482 personnes), a augmenté de +16,5 % sur cette période.

Concernant la structure par âge des allocataires de ce quartier, même si la part des moins de 25 ans (7,1 %) a augmenté de plus de deux points entre 2016 et 2020, elle reste bien inférieure à celle de la commune (17,5 %). En revanche, ce quartier se caractérise par un certain vieillissement de sa population allocataire, avec une augmentation de la représentation des 45 à 59 ans (33,1 %) et des séniors de 60 ans et plus (11,9 %), respectivement de +3,7 points et +1,3 point sur la période observée. S'agissant de la structure familiale de ces allocataires, les familles restent prépondérantes sur ce quartier, même si leurs parts ont baissé entre 2016 et 2020 : -3,2 points pour les familles monoparentales et -4,2 points pour les couples avec enfant(s). Alors que le taux d'isolés a augmenté de près de 7 points.

Ce quartier compte 575 bénéficiaires d'une aide au logement représentant 62,4 % des allocataires de ce territoire, soit une évolution de +15,2 % entre 2016 et 2020. La majorité de ces allocataires réside dans le parc social (69,2 %), même si près d'un cinquième de ces bénéficiaires loge en résidence collective.

La part des bénéficiaires du revenu de solidarité active (19,2 %) a baissé de -1,8 point depuis 2016 ; alors que celle des bénéficiaires de l'allocation aux adultes handicapés (9,4 %) a évolué de +2,4 points. Au total, 264 allocataires perçoivent un complément de revenus, soit 28,7 % des allocataires de ce territoire. Enfin, le quartier prioritaire « Champtier du Coq » connaît une augmentation depuis 2016, du nombre d'allocataires dépendant des prestations à 50 % ou plus (+10,3 %). La part de ces allocataires dans le champ des revenus reste donc supérieure à celle de la commune (34,3 % contre 31,5 %). ■

QP091020

PETIT BOURG

COMMUNE : ÉVRY

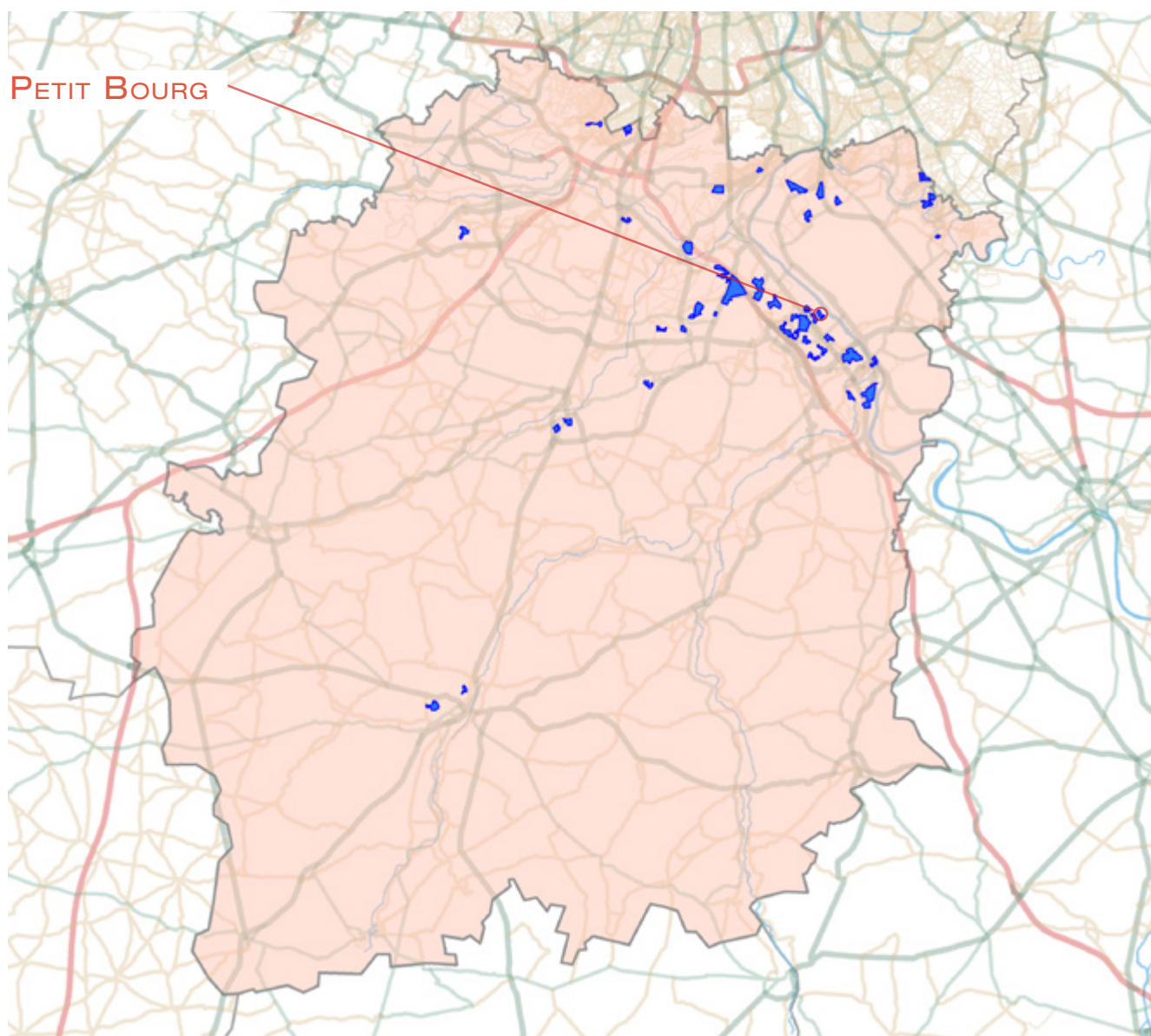

1. LES ÉQUIPEMENTS SOCIAUX FINANÇÉS PAR LA CAF

- Les structures «petite enfance» : équipements d'accueil du jeune enfant (Eaje) et relais assistants maternels (Ram)
- Les structures «animation de la vie sociale» : centres sociaux (Cs) et espaces de vie sociale (Evs)
- Les structures «parentalité» : centres sociaux proposant une animation collective famille (Csacf) et lieux d'accompagnement enfants-parents (Laep)
- Les structures «jeunesse» : foyers de jeunes travailleurs (Fjt)

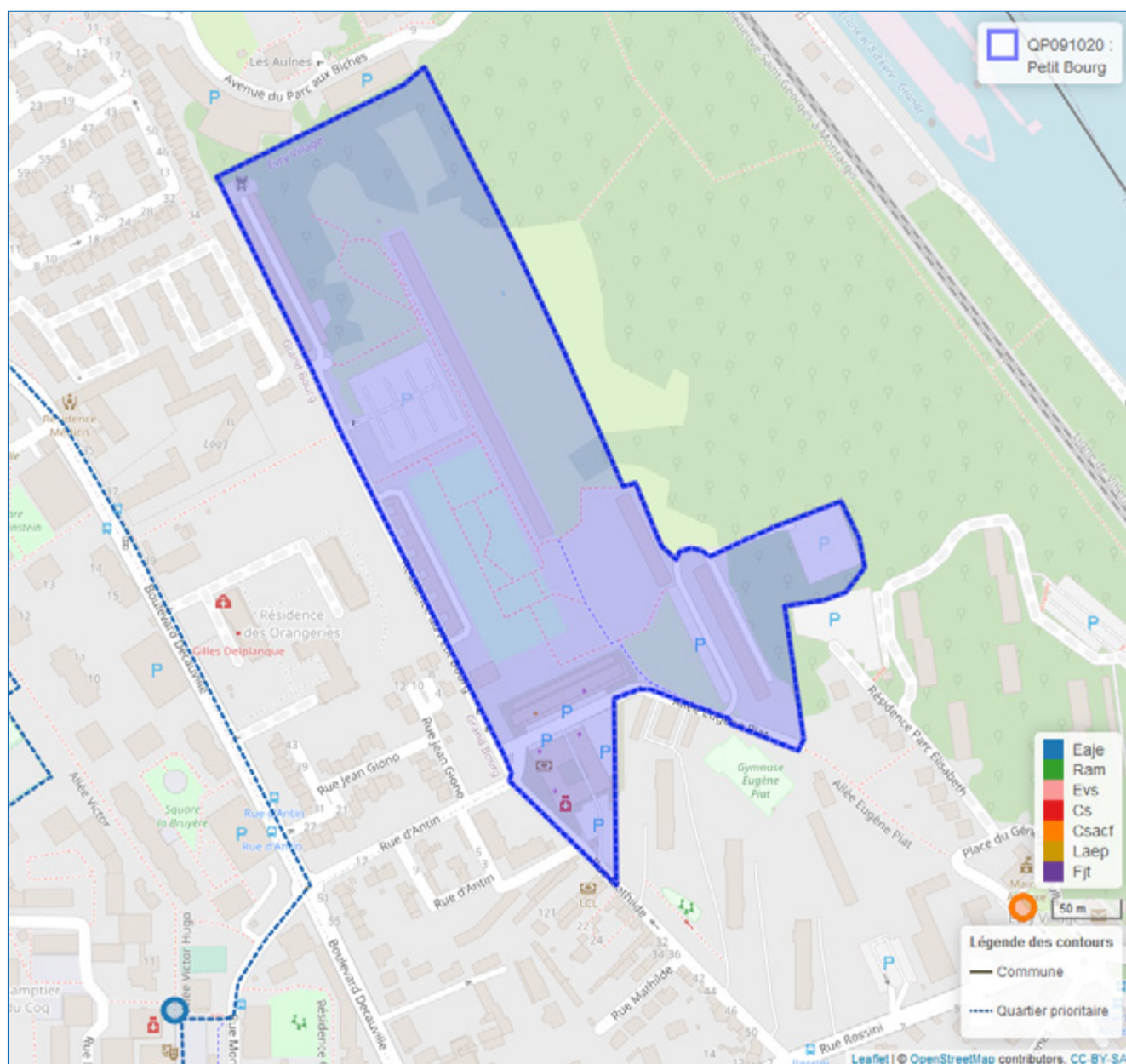

© Geofila® 2.0 IGN

Source : Caisse d'allocations familiales d'Essonne décembre 2020

1 Géolocalisation réalisée à partir des bases de données Omega et Sias 2020.

2 Un risque de recouvrement d'un équipement par un autre est possible, si ceux-ci se situent à la même adresse

- Se référer à la carte interactive intégrée sur le site : www.ctrad-caf-idf.fr.



2. DONNÉES SOCIALES SUR LES ALLOCATAIRES

QP091020	Quartier			Commune(s)			Département		
	2016	2020	évolution des effectifs (en %)	2016	2020	évolution des effectifs (en %)	2016	2020	évolution des effectifs (en %)
Données de contexte sociodémographique									
Population Insee estimation 2013 et 2018	1 568	1 288	-17,9	66 964	67 131	0,2	1 268 228	1 296 641	2,2
Allocataires	293	322	9,9	16 149	18 517	14,7	218 315	256 056	17,3
structure par âge des allocataires (en %) :									
moins de 25 ans	9,2	9,9	18,5	16,1	17,5	24,8	9,3	11,8	49,6
de 25 à 44 ans	60,1	55,6	1,7	53,2	50,7	9,2	59,5	56,1	10,8
de 45 à 59 ans	26,6	27,0	11,5	23,2	22,9	13,6	24,8	25,2	19,2
de 60 ans ou plus	4,1	7,5	100,0	7,6	8,9	34,0	6,5	6,9	23,2
structure familiale des allocataires (en %) :									
allocataires isolés	27,0	42,2	72,2	40,3	48,0	36,7	29,0	36,8	48,5
couples sans enfant	4,1	4,7	25,0	3,9	3,9	16,2	3,1	3,5	31,0
familles monoparentales	20,1	17,4	-5,1	18,8	16,8	2,9	18,0	17,4	13,6
couples avec enfant(s)	48,8	35,7	-19,6	37,1	31,2	-3,5	49,8	42,3	-0,5
Familles allocataires :	202	171	-15,3	9 014	8 890	-1,4	148 057	152 900	3,3
avec 1 enfant (en %)	24,3	28,1	-2,0	30,2	29,1	-5,0	25,5	25,6	3,3
avec 2 enfants (en %)	39,1	32,7	-29,1	36,7	36,5	-1,8	48,6	47,2	0,3
avec 3 enfants ou plus (en %)	36,6	39,2	-9,5	33,1	34,4	2,4	25,9	27,3	8,8
Enfants à charge	469	390	-16,8	19 652	19 739	0,4	310 527	324 620	4,5
de moins de 3 ans (en %)	14,9	14,6	-18,6	17,9	16,3	-8,8	16,4	15,1	-3,6
de 3 à 5 ans (en %)	16,6	14,1	-29,5	16,6	16,0	-3,0	15,8	15,3	1,7
de 6 à 15 ans (en %)	51,8	52,6	-15,6	50,0	50,0	0,4	51,9	52,8	6,4
de 16 à 17 ans (en %)	8,7	9,2	-12,2	7,5	8,4	12,2	8,1	8,3	7,9
de 18 à 25 ans (en %)	7,9	9,5	-	8,0	9,3	17,3	7,9	8,4	11,5
Population couverte	915	841	-8,1	42 437	44 781	5,5	644 588	698 001	8,3
Données de contexte socioéconomique									
Bénéficiaires d'une aide au logement	150	183	22,0	9 681	10 569	9,2	89 374	103 237	15,5
location parc social (en %)	10,7	1,1	-87,5	47,3	44,3	2,4	50,5	48,9	11,8
location parc privé (en %)	64,0	84,7	61,5	33,6	41,0	33,4	35,9	41,2	32,3
Bénéficiaires de compléments de revenus	67	92	37,3	3 644	4 266	17,1	39 101	48 048	22,9
part des allocataires percevant le revenu de solidarité active (en %)	16,7	19,9	30,6	14,6	15,1	18,5	11,7	12,2	22,9
part des allocataires percevant l'allocation adultes handicapés (en %)	6,1	8,7	55,6	8,0	8,0	14,5	6,2	6,5	22,8
part des allocataires percevant la prime d'activité (en %)	21,8	33,9	70,3	17,9	28,6	82,6	16,5	28,2	100,6
Allocataires sur population de référence du RUC*	268	292	9,0	13 488	15 514	15,0	200 664	233 332	16,3
dont allocataires dépendants des prestations à 50% ou plus	90	108	20,0	4 339	4 885	12,6	46 032	52 795	14,7
- dont allocataires dépendants de 50 à 74%	32,2	33,3	24,1	26,7	26,9	13,5	25,0	26,3	20,9
- dont allocataires dépendants de 75 à 100%	67,8	66,7	18,0	73,3	73,1	12,3	75,0	73,7	12,6
Structure familiale des allocataires dépendants à 50% ou plus									
allocataires isolés	31,1	41,7	60,7	49,3	56,0	27,7	50,9	52,6	18,5
couples sans enfant	3,3	3,7	33,3	3,1	2,1	-21,8	3,0	2,7	4,4
familles monoparentales	30,0	27,8	11,1	28,2	25,0	-0,1	27,8	27,9	15,1
couples avec enfant(s)	35,6	26,9	-9,4	19,4	16,9	-2,1	18,3	16,8	5,1

* Hors étudiants et allocataires ou conjoints âgés de 65 ans ou plus

Sources : Caisse d'allocations familiales d'Essonne, décembre 2016, 2020 & Insee, recensement 2013, 2018

3. SITUATION SOCIALE DU QUARTIER, ÉVOLUTION 2016 - 2020

	Population allocataire	Taux d'évolution 2016/2020
	322	9,9 %
	Données 2020	Évolution 2016/2020
Taux d'allocataires isolés :	42,2 %	
Nombre de bénéficiaires de compléments de revenus :	92	
Nombre d'allocataires dépendant des prestations à 50 % ou plus :	108	

Le quartier prioritaire de la politique de la ville « Petit Bourg », situé dans la commune d'Évry, compte 322 allocataires, soit une évolution de +9,9 % entre 2016 et 2020. En revanche, sa population, couverte par au moins une prestation versée par la caf (841 personnes), a baissé de -8,1 % sur cette même période.

Concernant la structure par âge des allocataires du quartier, même si la part des 25 à 44 ans (55,6 %) a baissé de -4,5 points entre 2016 et 2020, elle reste majoritaire sur ce quartier. En revanche, le taux de seniors de 60 ans ou plus (7,5 %) a augmenté de +3,4 points sur la période observée. S'agissant de la structure familiale de ces allocataires, l'évolution de la part des isolés (42,2 %), de +15,2 points, caractérise la période observée. *A contrario*, la représentation des couples avec enfant(s) à charge (35,7 %) n'apparaît plus majoritaire, enregistrant une baisse de -13,1 points depuis 2016.

Ce quartier compte 183 bénéficiaires d'une aide au logement représentant 56,8 % des allocataires de ce territoire, soit une évolution entre 2016 et 2020 de +22,0 %. La majorité de ces allocataires réside dans le parc privé (84,7 %), soit le taux le plus élevé rencontré dans les quartiers prioritaires de l'Essonne. En effet, seul 1,1 % réside dans le parc social et 14,2 % logent dans des résidences collectives.

Les parts des bénéficiaires du revenu de solidarité active (19,9 %) et de l'allocation aux adultes handicapés (8,7 %) ont augmenté respectivement de +3,2 et +2,6 points. Au total, 92 allocataires perçoivent un complément de revenus, soit 28,6 % des allocataires. Enfin, le quartier prioritaire « Petit Bourg » connaît une augmentation depuis 2016, du nombre d'allocataires dépendant des prestations à 50 % ou plus (+20,0 %). La part de ces allocataires dans le champ des revenus reste donc supérieure à celle de la commune (37,0 % contre 31,5 %). ■

QP091021

LE PARC AUX LIÈVRES

COMMUNE : ÉVRY

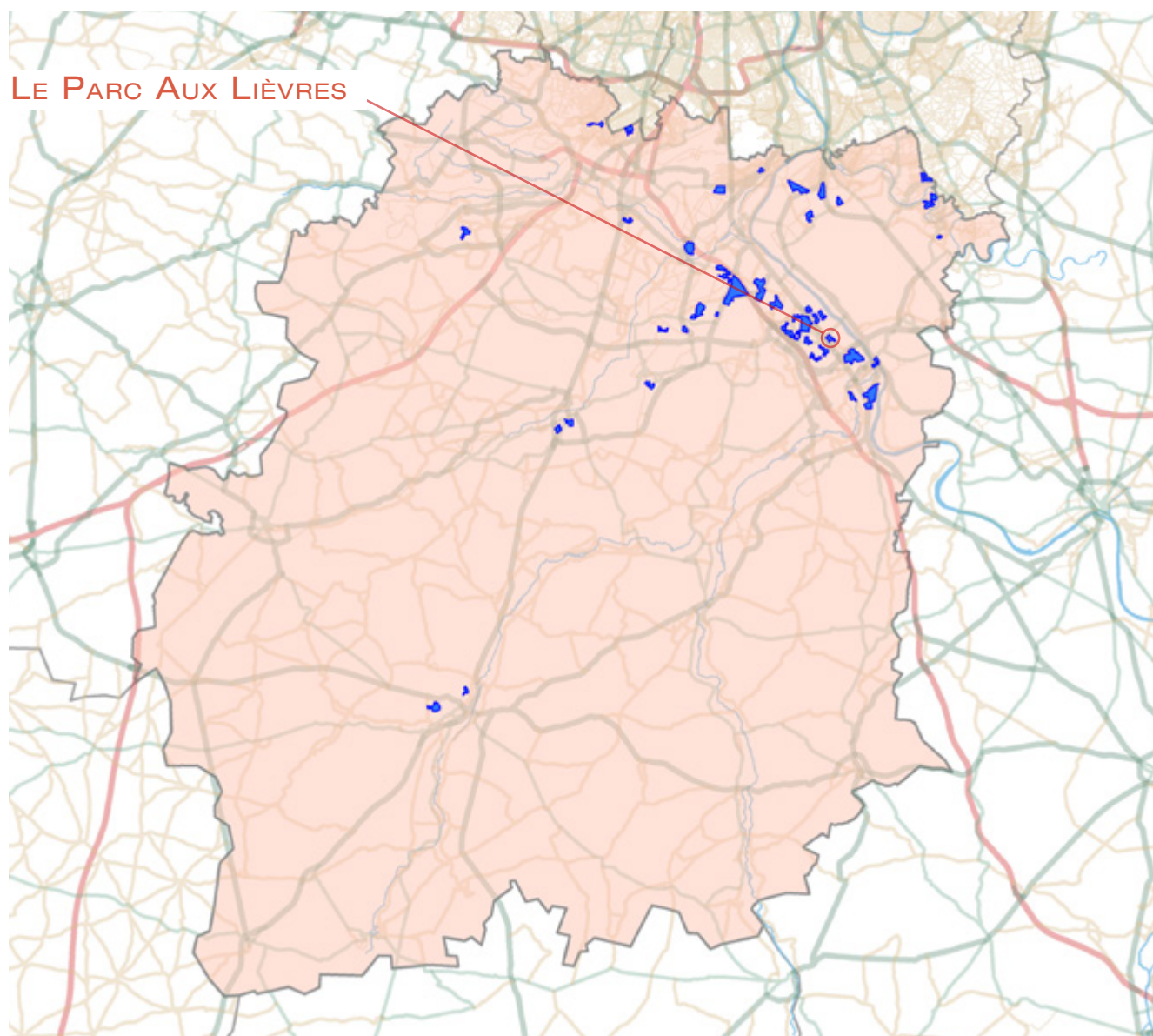

1. LES ÉQUIPEMENTS SOCIAUX FINANCÉS PAR LA CAF

- Les structures «petite enfance» : équipements d'accueil du jeune enfant (Eaje) et relais assistants maternels (Ram)
- Les structures «animation de la vie sociale» : centres sociaux (Cs) et espaces de vie sociale (Evs)
- Les structures «parentalité» : centres sociaux proposant une animation collective famille (Csacf) et lieux d'accompagnement enfants-parents (Laep)
- Les structures «jeunesse» : foyers de jeunes travailleurs (Fjt)

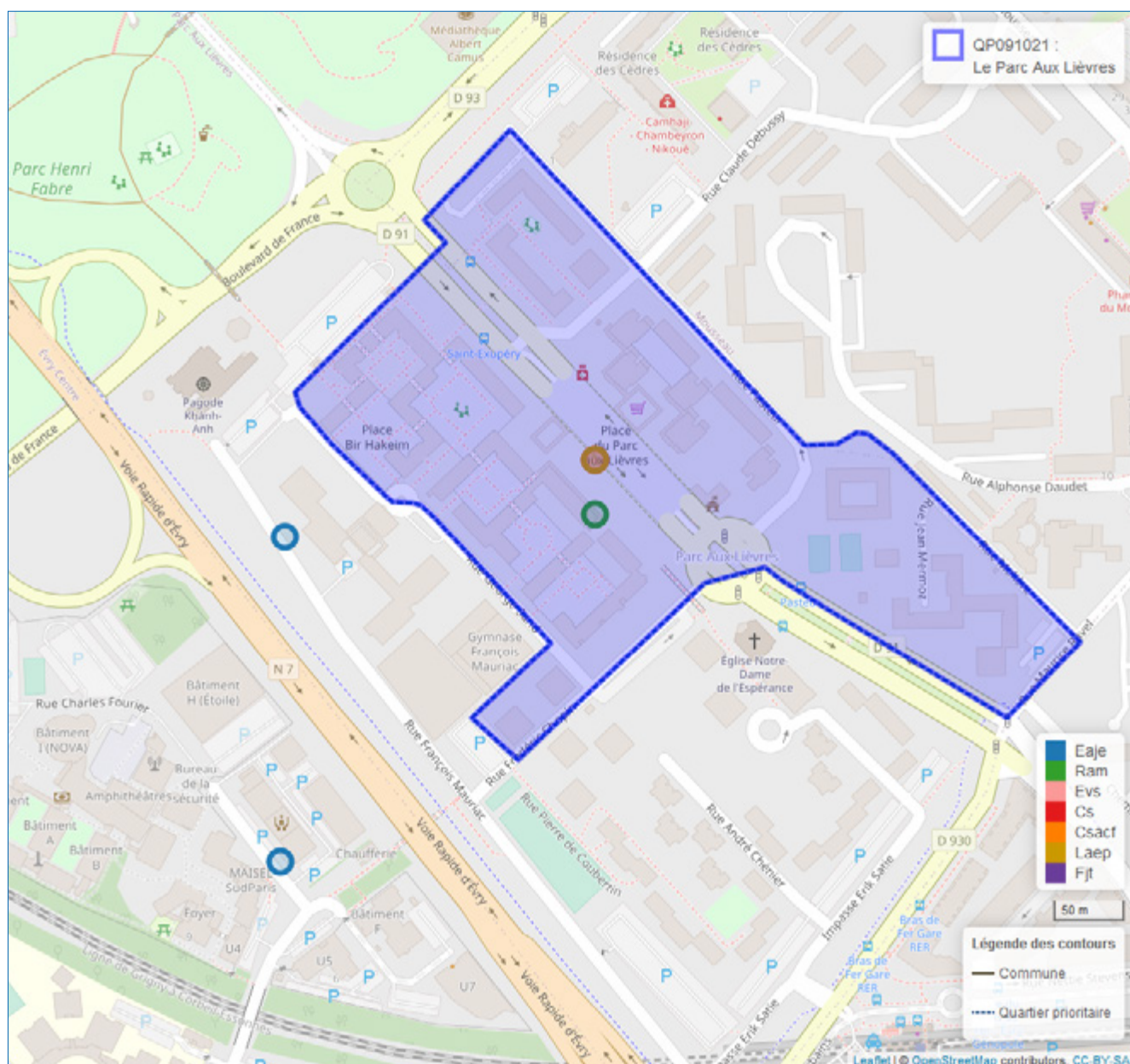

© Geofia® 2.0 IGN

Source : Caisse d'allocations familiales d'Essonne décembre 2020

1 Géolocalisation réalisée à partir des bases de données Omega et Sias 2020.

2 Un risque de recouvrement d'un équipement par un autre est possible, si ceux-ci se situent à la même adresse

- Se référer à la carte interactive intégrée sur le site : www.ctrad-caf-idf.fr.



2. DONNÉES SOCIALES SUR LES ALLOCATAIRES

QP091021	Quartier			Commune(s)			Département		
	2016	2020	évolution des effectifs (en %)	2016	2020	évolution des effectifs (en %)	2016	2020	évolution des effectifs (en %)
Données de contexte sociodémographique									
Population Insee estimation 2013 et 2018	2 272	2 189	-3,7	66 964	67 131	0,2	1 268 228	1 296 641	2,2
Allocataires	548	403	-26,5	16 149	18 517	14,7	218 315	256 056	17,3
structure par âge des allocataires (en %) :									
moins de 25 ans	4,9	4,5	-33,3	16,1	17,5	24,8	9,3	11,8	49,6
de 25 à 44 ans	52,7	44,2	-38,4	53,2	50,7	9,2	59,5	56,1	10,8
de 45 à 59 ans	29,4	33,7	-15,5	23,2	22,9	13,6	24,8	25,2	19,2
de 60 ans ou plus	13,0	17,6	-	7,6	8,9	34,0	6,5	6,9	23,2
structure familiale des allocataires (en %) :									
allocataires isolés	31,6	43,9	2,3	40,3	48,0	36,7	29,0	36,8	48,5
couples sans enfant	4,0	6,7	22,7	3,9	3,9	16,2	3,1	3,5	31,0
familles monoparentales	27,2	21,3	-42,3	18,8	16,8	2,9	18,0	17,4	13,6
couples avec enfant(s)	37,2	28,0	-44,6	37,1	31,2	-3,5	49,8	42,3	-0,5
Familles allocataires :	353	199	-43,6	9 014	8 890	-1,4	148 057	152 900	3,3
avec 1 enfant (en %)	32,6	33,7	-41,7	30,2	29,1	-5,0	25,5	25,6	3,3
avec 2 enfants (en %)	33,1	30,2	-48,7	36,7	36,5	-1,8	48,6	47,2	0,3
avec 3 enfants ou plus (en %)	34,3	36,2	-40,5	33,1	34,4	2,4	25,9	27,3	8,8
Enfants à charge	795	457	-42,5	19 652	19 739	0,4	310 527	324 620	4,5
de moins de 3 ans (en %)	14,6	9,4	-62,9	17,9	16,3	-8,8	16,4	15,1	-3,6
de 3 à 5 ans (en %)	14,7	12,7	-50,4	16,6	16,0	-3,0	15,8	15,3	1,7
de 6 à 15 ans (en %)	50,3	54,0	-38,3	50,0	50,0	0,4	51,9	52,8	6,4
de 16 à 17 ans (en %)	9,9	10,7	-38,0	7,5	8,4	12,2	8,1	8,3	7,9
de 18 à 25 ans (en %)	10,4	13,1	-27,7	8,0	9,3	17,3	7,9	8,4	11,5
Population couverte	1 572	1 000	-36,4	42 437	44 781	5,5	644 588	698 001	8,3
Données de contexte socioéconomique									
Bénéficiaires d'une aide au logement	340	236	-30,6	9 681	10 569	9,2	89 374	103 237	15,5
location parc social (en %)	98,5	99,2	-30,1	47,3	44,3	2,4	50,5	48,9	11,8
location parc privé (en %)	1,2	0,4	-75,0	33,6	41,0	33,4	35,9	41,2	32,3
Bénéficiaires de compléments de revenus	151	133	-11,9	3 644	4 266	17,1	39 101	48 048	22,9
part des allocataires percevant le revenu de solidarité active (en %)	18,8	19,4	-24,3	14,6	15,1	18,5	11,7	12,2	22,9
part des allocataires percevant l'allocation adultes handicapés (en %)	8,8	13,6	14,6	8,0	8,0	14,5	6,2	6,5	22,8
part des allocataires percevant la prime d'activité (en %)	24,5	35,7	7,5	17,9	28,6	82,6	16,5	28,2	100,6
Allocataires sur population de référence du RUC*	498	353	-29,1	13 488	15 514	15,0	200 664	233 332	16,3
dont allocataires dépendants des prestations à 50% ou plus	180	126	-30,0	4 339	4 885	12,6	46 032	52 795	14,7
- dont allocataires dépendants de 50 à 74%	31,1	30,2	-32,1	26,7	26,9	13,5	25,0	26,3	20,9
- dont allocataires dépendants de 75 à 100%	68,9	69,8	-29,0	73,3	73,1	12,3	75,0	73,7	12,6
Structure familiale des allocataires dépendants à 50% ou plus									
allocataires isolés	38,9	54,0	-2,9	49,3	56,0	27,7	50,9	52,6	18,5
couples sans enfant	2,2	1,6	-50,0	3,1	2,1	-21,8	3,0	2,7	4,4
familles monoparentales	31,7	24,6	-45,6	28,2	25,0	-0,1	27,8	27,9	15,1
couples avec enfant(s)	27,2	19,8	-49,0	19,4	16,9	-2,1	18,3	16,8	5,1

* Hors étudiants et allocataires ou conjoints âgés de 65 ans ou plus

Sources : Caisse d'allocations familiales d'Essonne, décembre 2016, 2020 & Insee, recensement 2013, 2018

3. SITUATION SOCIALE DU QUARTIER, ÉVOLUTION 2016 - 2020

	Population allocataire	Taux d'évolution 2016/2020
	403	-26,5 %
	Données 2020	Évolution 2016/2020
Taux d'allocataires isolés :	43,9 %	
Nombre de bénéficiaires de compléments de revenus :	133	
Nombre d'allocataires dépendant des prestations à 50 % ou plus :	126	

Le quartier prioritaire de la politique de la ville « Le Parc Aux Lièvres », situé dans la commune d'Évry, compte 403 allocataires, soit une baisse de -26,5 % entre 2016 et 2020. Sa population, couverte par au moins une prestation versée par la caf (1000 personnes), s'est encore plus fortement infléchie de -36,4 % sur cette même période.

La population allocataire de ce quartier, déjà relativement âgée, accentue son vieillissement. En effet, les parts des 45 à 59 ans (33,7 %) et des séniors de 60 ans ou plus (17,6 %) ont respectivement augmenté de +4,3 et +4,6 points sur la période observée. De fait, concernant la structure familiale de ces allocataires, les parts des isolés (43,9 %) et des couples sans enfant (6,7 %) ont augmenté respectivement de +12,3 et +2,7 points, contrairement à celles des familles allocataires qui ont baissé de -5,8 points pour les familles monoparentales et -9,2 points pour les couples avec enfant(s).

Ce quartier compte 236 bénéficiaires d'une aide au logement représentant 58,5 % des allocataires de ce territoire, soit une baisse de -30,6 %, entre 2016 et 2020. La quasi-totalité réside dans le parc social (99,2 %).

Si le nombre des allocataires du revenu de solidarité active a baissé de -24,3 % celui des allocataires de l'allocation aux adultes handicapés a augmenté de +14,6 % entre 2016 et 2020. Au total, 133 allocataires perçoivent un complément de revenus, soit 33,0 % des allocataires du quartier. Enfin, le quartier prioritaire « Le Parc Aux Lièvres » connaît une inflexion importante depuis 2016, du nombre d'allocataires dépendant des prestations à 50 % ou plus (-30,0 %). La part de ces allocataires dans le champ des revenus reste cependant supérieure à celle de la commune (35,7 % contre 31,5 %). ■

QP091022

LES PASSAGES

COMMUNE : ÉVRY

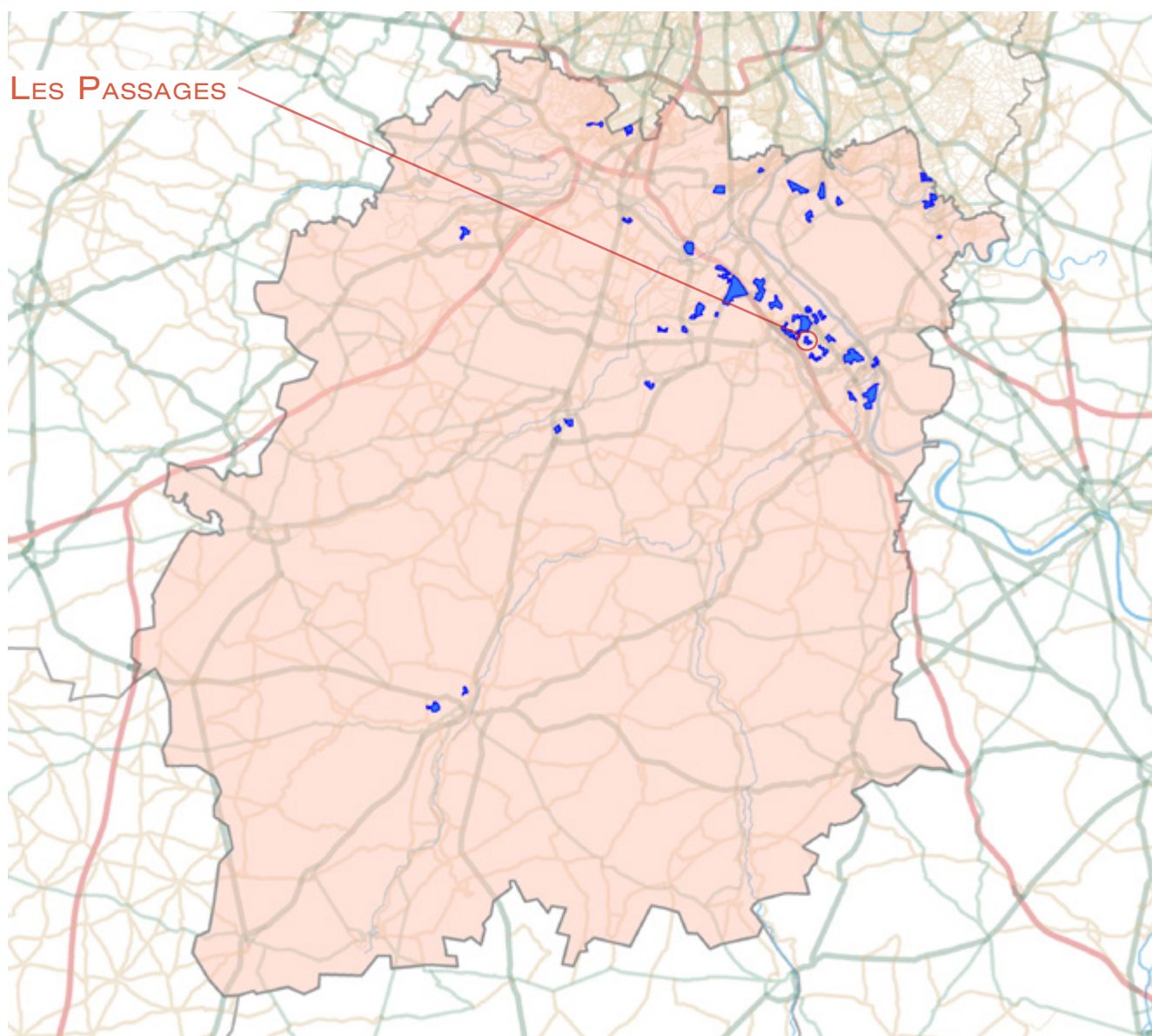

1. LES ÉQUIPEMENTS SOCIAUX FINANCÉS PAR LA CAF

- Les structures «petite enfance» : équipements d'accueil du jeune enfant (Eaje) et relais assistants maternels (Ram)
- Les structures «animation de la vie sociale» : centres sociaux (Cs) et espaces de vie sociale (Evs)
- Les structures «parentalité» : centres sociaux proposant une animation collective famille (Csacf) et lieux d'accompagnement enfants-parents (Laep)
- Les structures «jeunesse» : foyers de jeunes travailleurs (Fjt)

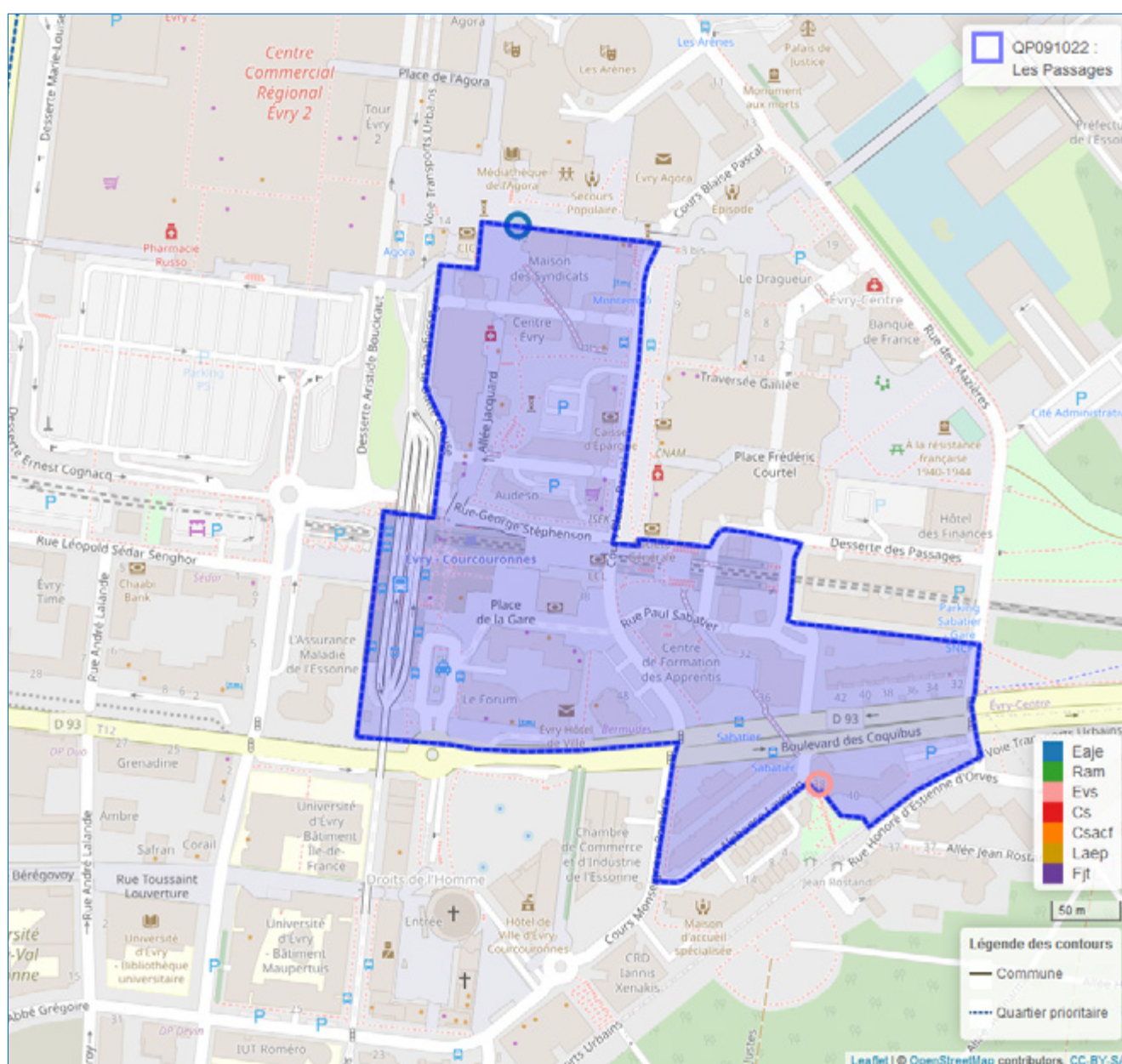

© Geofia® 2.0 IGN

Source : Caisse d'allocations familiales d'Essonne décembre 2020

1 Géolocalisation réalisée à partir des bases de données Omega et Sias 2020.

2 Un risque de recouvrement d'un équipement par un autre est possible, si ceux-ci se situent à la même adresse

- Se référer à la carte interactive intégrée sur le site : www.ctrad-caf-idf.fr.



2. DONNÉES SOCIALES SUR LES ALLOCATAIRES

QP091022	Quartier			Commune(s)			Département		
	2016	2020	évolution des effectifs (en %)	2016	2020	évolution des effectifs (en %)	2016	2020	évolution des effectifs (en %)
Données de contexte sociodémographique									
Population Insee estimation 2013 et 2018	1 641	2 019	23,0	66 964	67 131	0,2	1 268 228	1 296 641	2,2
Allocataires	598	640	7,0	16 149	18 517	14,7	218 315	256 056	17,3
structure par âge des allocataires (en %) :									
moins de 25 ans	6,0	6,7	19,4	16,1	17,5	24,8	9,3	11,8	49,6
de 25 à 44 ans	58,2	45,6	-16,1	53,2	50,7	9,2	59,5	56,1	10,8
de 45 à 59 ans	26,9	32,2	28,0	23,2	22,9	13,6	24,8	25,2	19,2
de 60 ans ou plus	8,9	15,3	84,9	7,6	8,9	34,0	6,5	6,9	23,2
structure familiale des allocataires (en %) :									
allocataires isolés	48,7	49,1	7,9	40,3	48,0	36,7	29,0	36,8	48,5
couples sans enfant	4,8	5,3	17,2	3,9	3,9	16,2	3,1	3,5	31,0
familles monoparentales	16,9	17,5	10,9	18,8	16,8	2,9	18,0	17,4	13,6
couples avec enfant(s)	29,6	28,1	1,7	37,1	31,2	-3,5	49,8	42,3	-0,5
Familles allocataires :	278	292	5,0	9 014	8 890	-1,4	148 057	152 900	3,3
avec 1 enfant (en %)	30,9	32,2	9,3	30,2	29,1	-5,0	25,5	25,6	3,3
avec 2 enfants (en %)	33,5	35,6	11,8	36,7	36,5	-1,8	48,6	47,2	0,3
avec 3 enfants ou plus (en %)	35,6	32,2	-5,1	33,1	34,4	2,4	25,9	27,3	8,8
Enfants à charge	628	639	1,8	19 652	19 739	0,4	310 527	324 620	4,5
de moins de 3 ans (en %)	18,5	15,8	-12,9	17,9	16,3	-8,8	16,4	15,1	-3,6
de 3 à 5 ans (en %)	17,5	17,5	1,8	16,6	16,0	-3,0	15,8	15,3	1,7
de 6 à 15 ans (en %)	49,8	47,7	-2,6	50,0	50,0	0,4	51,9	52,8	6,4
de 16 à 17 ans (en %)	7,0	9,1	31,8	7,5	8,4	12,2	8,1	8,3	7,9
de 18 à 25 ans (en %)	7,2	9,9	40,0	8,0	9,3	17,3	7,9	8,4	11,5
Population couverte	1 429	1 487	4,1	42 437	44 781	5,5	644 588	698 001	8,3
Données de contexte socioéconomique									
Bénéficiaires d'une aide au logement	440	439	-0,2	9 681	10 569	9,2	89 374	103 237	15,5
location parc social (en %)	58,6	62,2	5,8	47,3	44,3	2,4	50,5	48,9	11,8
location parc privé (en %)	7,5	10,3	36,4	33,6	41,0	33,4	35,9	41,2	32,3
Bénéficiaires de compléments de revenus	185	198	7,0	3 644	4 266	17,1	39 101	48 048	22,9
part des allocataires percevant le revenu de solidarité active (en %)	18,7	16,7	-4,5	14,6	15,1	18,5	11,7	12,2	22,9
part des allocataires percevant l'allocation adultes handicapés (en %)	12,2	14,2	24,7	8,0	8,0	14,5	6,2	6,5	22,8
part des allocataires percevant la prime d'activité (en %)	19,9	29,2	57,1	17,9	28,6	82,6	16,5	28,2	100,6
Allocataires sur population de référence du RUC*	551	564	2,4	13 488	15 514	15,0	200 664	233 332	16,3
dont allocataires dépendants des prestations à 50% ou plus	219	229	4,6	4 339	4 885	12,6	46 032	52 795	14,7
- dont allocataires dépendants de 50 à 74%	28,3	31,9	17,7	26,7	26,9	13,5	25,0	26,3	20,9
- dont allocataires dépendants de 75 à 100%	71,7	68,1	-0,6	73,3	73,1	12,3	75,0	73,7	12,6
Structure familiale des allocataires dépendants à 50% ou plus									
allocataires isolés	61,6	60,3	2,2	49,3	56,0	27,7	50,9	52,6	18,5
couples sans enfant	2,7	3,1	16,7	3,1	2,1	-21,8	3,0	2,7	4,4
familles monoparentales	20,5	22,7	15,6	28,2	25,0	-0,1	27,8	27,9	15,1
couples avec enfant(s)	15,1	14,0	-3,0	19,4	16,9	-2,1	18,3	16,8	5,1

* Hors étudiants et allocataires ou conjoints âgés de 65 ans ou plus

Sources : Caisse d'allocations familiales d'Essonne, décembre 2016, 2020 & Insee, recensement 2013, 2018

3. SITUATION SOCIALE DU QUARTIER, ÉVOLUTION 2016 - 2020

	Population allocataire	Taux d'évolution 2016/2020
	640	7,0 %
	Données 2020	Évolution 2016/2020
Taux d'allocataires isolés :	49,1 %	
Nombre de bénéficiaires de compléments de revenus :	198	
Nombre d'allocataires dépendant des prestations à 50 % ou plus :	229	

Le quartier prioritaire de la politique de la ville « Les Passages », situé dans la commune d'Évry, compte 640 allocataires, soit une évolution de +7,0 % entre 2016 et 2020. Dans une moindre mesure, sa population, couverte par au moins une prestation versée par la caf (1 487 personnes), a aussi augmenté de +4,1 % sur cette période.

Concernant la structure par âge des allocataires de ce quartier, la part des 25 à 44 ans (45,6 %) reste majoritaire, même si elle a fortement baissé (-12,6 points) entre 2016 et 2020. Ainsi, à l'instar de la majeure partie des quartiers prioritaires, le quartier « Les Passages » montre un certain vieillissement de sa population allocataire avec l'augmentation de +5,3 points de la part des 45 à 59 ans (32,2 %), et +6,3 points de celle des seniors de 60 ans ou plus (15,3 %). La structure familiale de cette population reste cependant assez stable sur la période observée avec une majorité d'isolés (49,1 %), suivi des couples avec enfant(s) (28,1 %).

Ce quartier compte 439 bénéficiaires d'une aide au logement, représentant 68,6 % des allocataires de ce territoire, soit une très légère baisse, entre 2016 et 2020 de -0,2 %. La majorité d'entre eux réside dans le parc social (62,2 %) avec cependant une part élevée logeant en résidence collective (27,6 %).

Le nombre d'allocataires du revenu de solidarité active a baissé entre 2016 et 2020 de -4,5 % alors que celui des bénéficiaires de l'allocation aux adultes handicapés a augmenté de +24,7 %. Au total, 198 allocataires perçoivent un complément de revenus, soit 30,9 % de l'ensemble des allocataires de ce territoire. Enfin, le quartier prioritaire « Les Passages » connaît une augmentation depuis 2016, du nombre d'allocataires dépendant des prestations à 50 % ou plus (+4,6 %). La part de ces allocataires dans le champ des revenus reste donc supérieure à celle de la commune (40,6 % contre 31,5 %). ■

QP091023

LES ÉPINETTES

COMMUNE : ÉVRY

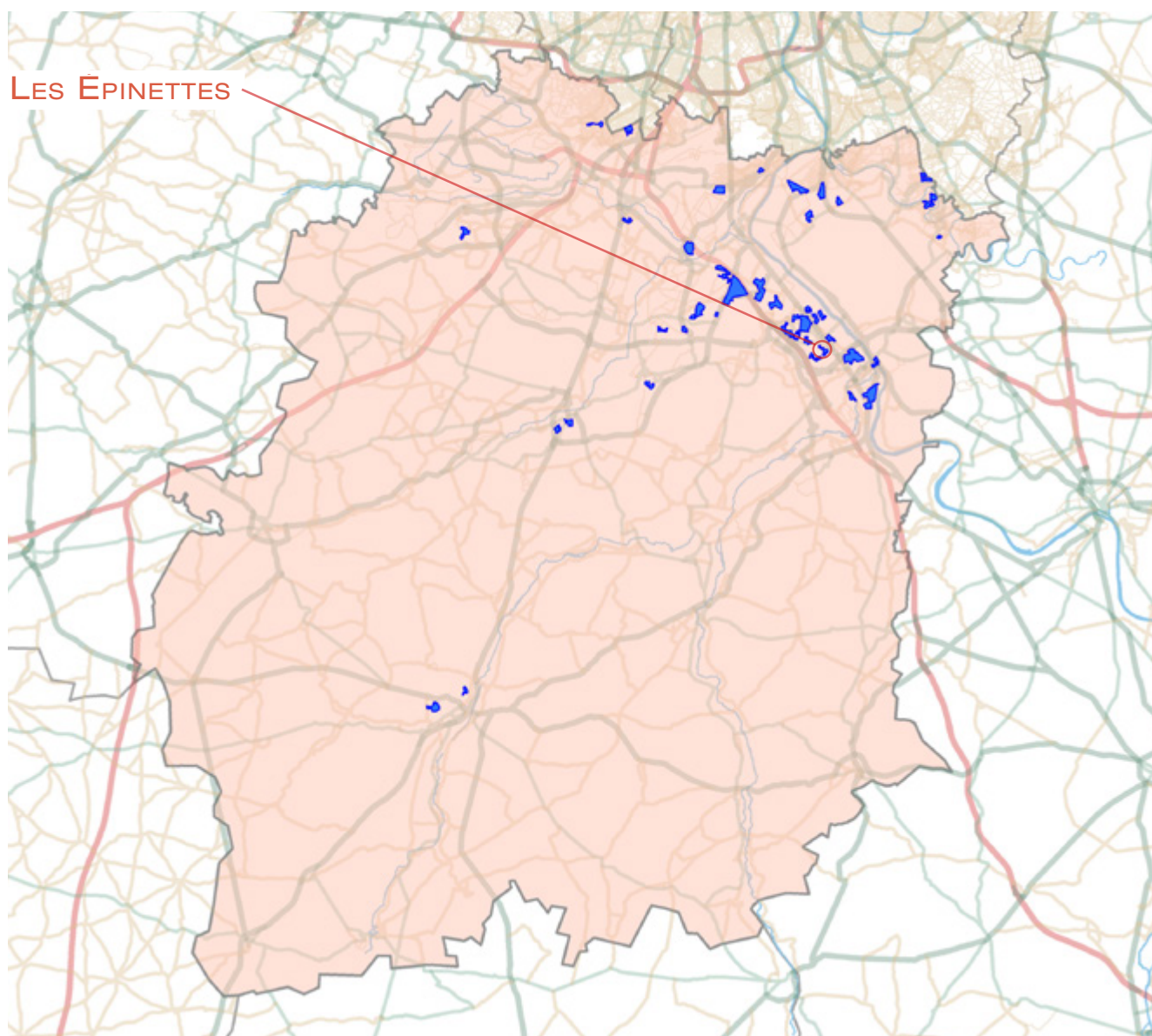

1. LES ÉQUIPEMENTS SOCIAUX FINANCÉS PAR LA CAF

- Les structures «petite enfance» : équipements d'accueil du jeune enfant (Eaje) et relais assistants maternels (Ram)
- Les structures «animation de la vie sociale» : centres sociaux (Cs) et espaces de vie sociale (Evs)
- Les structures «parentalité» : centres sociaux proposant une animation collective famille (Csacf) et lieux d'accompagnement enfants-parents (Laep)
- Les structures «jeunesse» : foyers de jeunes travailleurs (Fjt)

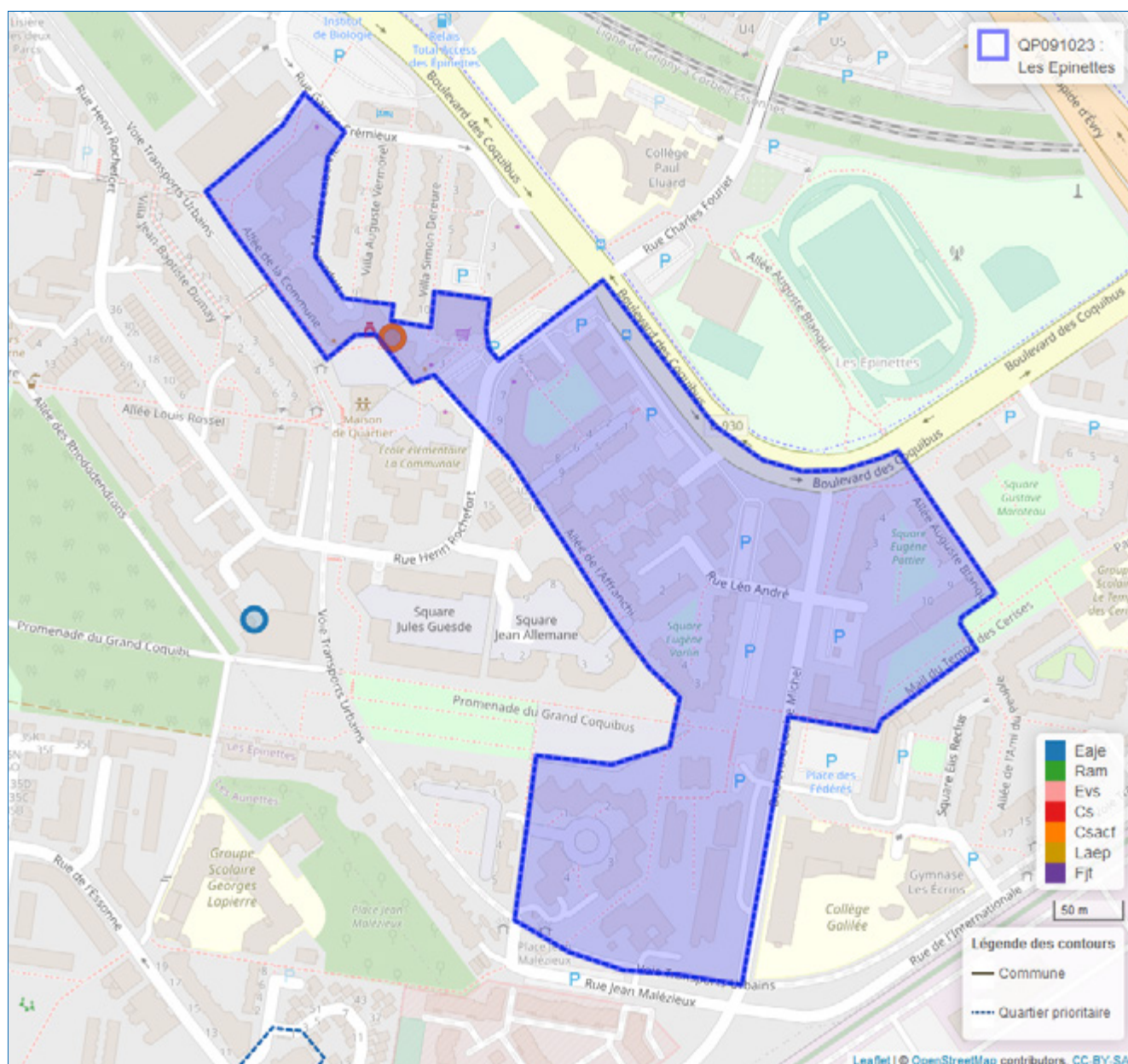



2. DONNÉES SOCIALES SUR LES ALLOCATAIRES

QP091023	Quartier			Commune(s)			Département		
	2016	2020	évolution des effectifs (en %)	2016	2020	évolution des effectifs (en %)	2016	2020	évolution des effectifs (en %)
Données de contexte sociodémographique									
Population Insee estimation 2013 et 2018	2 401	2 475	3,1	66 964	67 131	0,2	1 268 228	1 296 641	2,2
Allocataires	577	955	65,5	16 149	18 517	14,7	218 315	256 056	17,3
structure par âge des allocataires (en %) :									
moins de 25 ans	5,7	5,4	57,6	16,1	17,5	24,8	9,3	11,8	49,6
de 25 à 44 ans	54,1	62,0	89,7	53,2	50,7	9,2	59,5	56,1	10,8
de 45 à 59 ans	30,7	23,6	27,1	23,2	22,9	13,6	24,8	25,2	19,2
de 60 ans ou plus	9,5	8,9	54,5	7,6	8,9	34,0	6,5	6,9	23,2
structure familiale des allocataires (en %) :									
allocataires isolés	38,8	48,9	108,5	40,3	48,0	36,7	29,0	36,8	48,5
couples sans enfant	5,2	3,8	20,0	3,9	3,9	16,2	3,1	3,5	31,0
familles monoparentales	22,5	20,4	50,0	18,8	16,8	2,9	18,0	17,4	13,6
couples avec enfant(s)	33,4	26,9	33,2	37,1	31,2	-3,5	49,8	42,3	-0,5
Familles allocataires :	323	452	39,9	9 014	8 890	-1,4	148 057	152 900	3,3
avec 1 enfant (en %)	31,9	31,6	38,8	30,2	29,1	-5,0	25,5	25,6	3,3
avec 2 enfants (en %)	32,2	31,6	37,5	36,7	36,5	-1,8	48,6	47,2	0,3
avec 3 enfants ou plus (en %)	35,9	36,7	43,1	33,1	34,4	2,4	25,9	27,3	8,8
Enfants à charge	718	1 013	41,1	19 652	19 739	0,4	310 527	324 620	4,5
de moins de 3 ans (en %)	17,8	18,9	49,2	17,9	16,3	-8,8	16,4	15,1	-3,6
de 3 à 5 ans (en %)	17,0	17,7	46,7	16,6	16,0	-3,0	15,8	15,3	1,7
de 6 à 15 ans (en %)	48,1	45,9	34,8	50,0	50,0	0,4	51,9	52,8	6,4
de 16 à 17 ans (en %)	7,1	7,7	52,9	7,5	8,4	12,2	8,1	8,3	7,9
de 18 à 25 ans (en %)	10,0	9,9	38,9	8,0	9,3	17,3	7,9	8,4	11,5
Population couverte	1 520	2 265	49,0	42 437	44 781	5,5	644 588	698 001	8,3
Données de contexte socioéconomique									
Bénéficiaires d'une aide au logement	352	456	29,5	9 681	10 569	9,2	89 374	103 237	15,5
location parc social (en %)	86,6	91,2	36,4	47,3	44,3	2,4	50,5	48,9	11,8
location parc privé (en %)	6,5	7,5	47,8	33,6	41,0	33,4	35,9	41,2	32,3
Bénéficiaires de compléments de revenus	184	369	100,5	3 644	4 266	17,1	39 101	48 048	22,9
part des allocataires percevant le revenu de solidarité active (en %)	16,8	31,0	205,2	14,6	15,1	18,5	11,7	12,2	22,9
part des allocataires percevant l'allocation adultes handicapés (en %)	15,1	7,6	-16,1	8,0	8,0	14,5	6,2	6,5	22,8
part des allocataires percevant la prime d'activité (en %)	19,8	33,0	176,3	17,9	28,6	82,6	16,5	28,2	100,6
Allocataires sur population de référence du RUC*	524	883	68,5	13 488	15 514	15,0	200 664	233 332	16,3
dont allocataires dépendants des prestations à 50% ou plus	191	366	91,6	4 339	4 885	12,6	46 032	52 795	14,7
- dont allocataires dépendants de 50 à 74%	25,7	19,9	49,0	26,7	26,9	13,5	25,0	26,3	20,9
- dont allocataires dépendants de 75 à 100%	74,3	80,1	106,3	73,3	73,1	12,3	75,0	73,7	12,6
Structure familiale des allocataires dépendants à 50% ou plus									
allocataires isolés	53,4	61,5	120,6	49,3	56,0	27,7	50,9	52,6	18,5
couples sans enfant	1,6	1,9	133,3	3,1	2,1	-21,8	3,0	2,7	4,4
familles monoparentales	30,4	23,5	48,3	28,2	25,0	-0,1	27,8	27,9	15,1
couples avec enfant(s)	14,7	13,1	71,4	19,4	16,9	-2,1	18,3	16,8	5,1

* Hors étudiants et allocataires ou conjoints âgés de 65 ans ou plus

Sources : Caisse d'allocations familiales d'Essonne, décembre 2016, 2020 & Insee, recensement 2013, 2018

3. SITUATION SOCIALE DU QUARTIER, ÉVOLUTION 2016 - 2020

	Population allocataire	Taux d'évolution 2016/2020
	955	65,5 %
	Données 2020	Évolution 2016/2020
Taux d'allocataires isolés :	48,9 %	
Nombre de bénéficiaires de compléments de revenus :	369	
Nombre d'allocataires dépendant des prestations à 50 % ou plus :	366	

Le quartier prioritaire de la politique de la ville « Les Épinettes », situé dans la commune d'Évry, compte 955 allocataires, soit une évolution notable de +65,5 % entre 2016 et 2020. Dans une moindre mesure, sa population, couverte par au moins une prestation versée par la caf (2 265 personnes), a progressé de +49,0 % sur cette période.

Au-delà d'augmenter, la population du quartier « les Épinettes » a nettement rajeuni. En effet, la grande majorité de ces allocataires est âgée de 25 à 44 ans (62,0 %), soit une progression de +7,9 points de ce taux depuis 2016. Alors que les plus âgés ne représente même pas un tiers de cette population : les 45 à 59 ans (23,6 %) et les 60 ou plus (8,9 %). De plus, la structure familiale de cette population a évolué avec une part d'isolés, nettement supérieure à celle constatée en 2016 (+10,1 points), ainsi qu'une baisse sur la période étudiée de la représentation des familles : de -2,1 points pour les familles monoparentales (20,4 %) et -6,5 points pour les couples avec enfant(s) à charge (26,9 %).

Ce quartier compte 456 bénéficiaires d'une aide au logement représentant 47,7 % des allocataires de ce territoire, soit une évolution, entre 2016 et 2020 de +29,5 %. La quasi-totalité de ces bénéficiaires réside dans le parc social (91,2 %).

La répartition des bénéficiaires de compléments de revenus s'est aussi fortement modifiée sur ce quartier entre 2016 et 2020. En effet, la part des allocataires du revenu de solidarité active (31,0 %) a presque doublé alors que celle des bénéficiaires de l'allocation aux adultes handicapés (7,6 %) a été réduite de moitié. Au total, 369 allocataires (représentant une augmentation de +100,5 %) perçoivent un complément de revenu, soit 38,6 % de l'ensemble des allocataires de ce territoire. Enfin, le quartier prioritaire « les Épinettes » connaît une augmentation depuis 2016, du nombre d'allocataires dépendant des prestations à 50 % ou plus de +91,6 %, soit une évolution supérieure à celle de l'ensemble des allocataires du quartier. La part de ces allocataires dans le champ des revenus reste ainsi nettement supérieure à celle de la commune (41,4 % contre 31,5 %). ■

QP091024

CHAMPS ÉLYSÉES

COMMUNE : ÉVRY

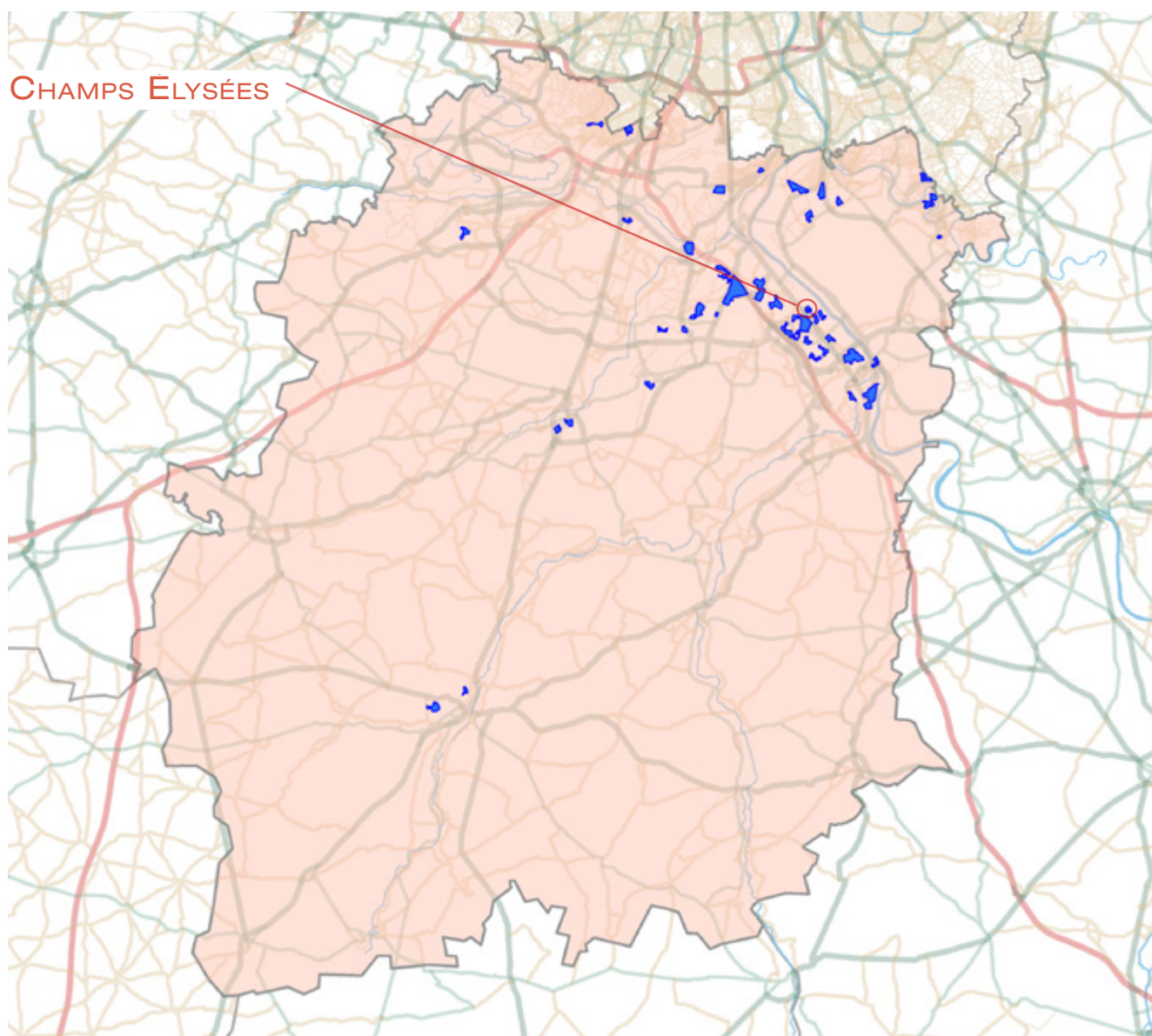

1. LES ÉQUIPEMENTS SOCIAUX FINANCÉS PAR LA CAF

- Les structures «petite enfance» : équipements d'accueil du jeune enfant (Eaje) et relais assistants maternels (Ram)
- Les structures «animation de la vie sociale» : centres sociaux (Cs) et espaces de vie sociale (Evs)
- Les structures «parentalité» : centres sociaux proposant une animation collective famille (Csacf) et lieux d'accompagnement enfants-parents (Laep)
- Les structures «jeunesse» : foyers de jeunes travailleurs (Fjt)

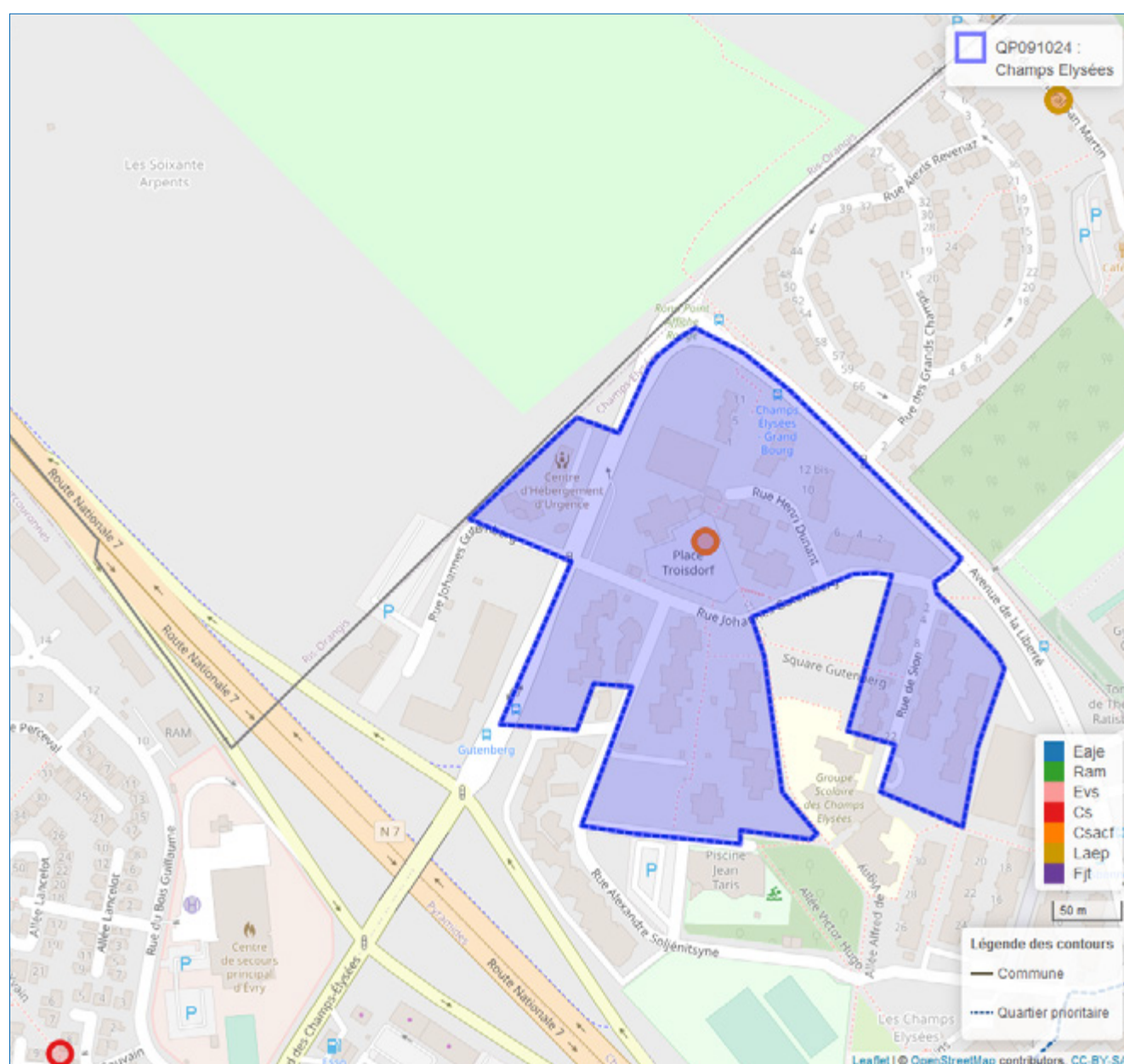

© Geofila® 2.0 IGN

Source : Caisse d'allocations familiales d'Essonne décembre 2020

1 Géolocalisation réalisée à partir des bases de données Omega et Sias 2020.

2 Un risque de recouvrement d'un équipement par un autre est possible, si ceux-ci se situent à la même adresse

- Se référer à la carte interactive intégrée sur le site : www.ctrad-caf-idf.fr.

2. DONNÉES SOCIALES SUR LES ALLOCATAIRES

	Quartier			Commune(s)			Département		
	2016	2020	évolution des effectifs (en %)	2016	2020	évolution des effectifs (en %)	2016	2020	évolution des effectifs (en %)
QP091024									
Données de contexte sociodémographique									
Population Insee estimation 2013 et 2018	1 459	1 428	-2,1	66 964	67 131	0,2	1 268 228	1 296 641	2,2
Allocataires	310	309	-0,3	16 149	18 517	14,7	218 315	256 056	17,3
structure par âge des allocataires (en %) :									
moins de 25 ans	1,9	6,5	233,3	16,1	17,5	24,8	9,3	11,8	49,6
de 25 à 44 ans	55,8	50,8	-9,2	53,2	50,7	9,2	59,5	56,1	10,8
de 45 à 59 ans	28,7	29,4	2,2	23,2	22,9	13,6	24,8	25,2	19,2
de 60 ans ou plus	13,5	13,3	-2,4	7,6	8,9	34,0	6,5	6,9	23,2
structure familiale des allocataires (en %) :									
allocataires isolés	42,6	38,5	-9,8	40,3	48,0	36,7	29,0	36,8	48,5
couples sans enfant	2,6	3,2	25,0	3,9	3,9	16,2	3,1	3,5	31,0
familles monoparentales	14,2	19,7	38,6	18,8	16,8	2,9	18,0	17,4	13,6
couples avec enfant(s)	40,6	38,5	-5,6	37,1	31,2	-3,5	49,8	42,3	-0,5
Familles allocataires :	170	180	5,9	9 014	8 890	-1,4	148 057	152 900	3,3
avec 1 enfant (en %)	26,5	30,0	20,0	30,2	29,1	-5,0	25,5	25,6	3,3
avec 2 enfants (en %)	40,0	36,1	-4,4	36,7	36,5	-1,8	48,6	47,2	0,3
avec 3 enfants ou plus (en %)	33,5	33,9	7,0	33,1	34,4	2,4	25,9	27,3	8,8
Enfants à charge	379	394	4,0	19 652	19 739	0,4	310 527	324 620	4,5
de moins de 3 ans (en %)	17,7	17,0	-	17,9	16,3	-8,8	16,4	15,1	-3,6
de 3 à 5 ans (en %)	19,8	14,0	-26,7	16,6	16,0	-3,0	15,8	15,3	1,7
de 6 à 15 ans (en %)	49,3	53,6	12,8	50,0	50,0	0,4	51,9	52,8	6,4
de 16 à 17 ans (en %)	4,5	7,1	64,7	7,5	8,4	12,2	8,1	8,3	7,9
de 18 à 25 ans (en %)	8,7	8,4	-	8,0	9,3	17,3	7,9	8,4	11,5
Population couverte	826	834	1,0	42 437	44 781	5,5	644 588	698 001	8,3
Données de contexte socioéconomique									
Bénéficiaires d'une aide au logement	176	154	-12,5	9 681	10 569	9,2	89 374	103 237	15,5
location parc social (en %)	46,6	43,5	-18,3	47,3	44,3	2,4	50,5	48,9	11,8
location parc privé (en %)	14,8	26,0	53,8	33,6	41,0	33,4	35,9	41,2	32,3
Bénéficiaires de compléments de revenus	87	79	-9,2	3 644	4 266	17,1	39 101	48 048	22,9
part des allocataires percevant le revenu de solidarité active (en %)	20,6	17,5	-15,6	14,6	15,1	18,5	11,7	12,2	22,9
part des allocataires percevant l'allocation adultes handicapés (en %)	7,4	8,1	8,7	8,0	8,0	14,5	6,2	6,5	22,8
part des allocataires percevant la prime d'activité (en %)	12,6	23,9	89,7	17,9	28,6	82,6	16,5	28,2	100,6
Allocataires sur population de référence du RUC*	277	276	-0,4	13 488	15 514	15,0	200 664	233 332	16,3
dont allocataires dépendants des prestations à 50% ou plus	87	83	-4,6	4 339	4 885	12,6	46 032	52 795	14,7
- dont allocataires dépendants de 50 à 74%	18,4	30,1	56,3	26,7	26,9	13,5	25,0	26,3	20,9
- dont allocataires dépendants de 75 à 100%	81,6	69,9	-18,3	73,3	73,1	12,3	75,0	73,7	12,6
Structure familiale des allocataires dépendants à 50% ou plus									
allocataires isolés	66,7	51,8	-25,9	49,3	56,0	27,7	50,9	52,6	18,5
couples sans enfant	1,1	2,4	100,0	3,1	2,1	-21,8	3,0	2,7	4,4
familles monoparentales	20,7	32,5	50,0	28,2	25,0	-0,1	27,8	27,9	15,1
couples avec enfant(s)	11,5	13,3	10,0	19,4	16,9	-2,1	18,3	16,8	5,1

* Hors étudiants et allocataires ou conjoints âgés de 65 ans ou plus

Sources : Caisse d'allocations familiales d'Essonne, décembre 2016, 2020 & Insee, recensement 2013, 2018

3. SITUATION SOCIALE DU QUARTIER, ÉVOLUTION 2016 - 2020

	Population allocataire	Taux d'évolution 2016/2020
	309	-0,3 %
	Données 2020	Évolution 2016/2020
Taux d'allocataires isolés :	38,5 %	↓
Nombre de bénéficiaires de compléments de revenus :	79	↓
Nombre d'allocataires dépendant des prestations à 50 % ou plus :	83	↓

Le quartier prioritaire de la politique de la ville « Champs Élysées », situé dans la commune d'Évry, compte 309 allocataires, soit une très légère baisse, entre 2016 et 2020, de -0,3 %. Cependant, sa population, couverte par au moins une prestation versée par la caf (834 personnes), a légèrement augmenté de +1,0 % sur cette même période.

Concernant la structure par âge des allocataires du quartier, la majorité est âgée de 25 à 44 ans (50,8 %), même si cette part a baissé de -5,0 points depuis 2016. *A contrario*, le taux des moins de 25 ans (6,5 %) a augmenté de +4,5 points. S'agissant de la structure familiale de ces allocataires, contrairement aux évolutions enregistrées dans les autres quartiers, la représentation des allocataires isolés s'est infléchi de près de 4 points, alors que la part des familles monoparentales (19,7 %) a augmenté de +5,5 points.

Ce quartier compte 154 bénéficiaires d'une aide au logement représentant 49,8 % des allocataires de ce territoire, soit une baisse significative de -12,5 %, entre 2016 et 2020. Ces allocataires se répartissent entre le parc social, le parc privé et les résidences collectives (respectivement 43,5 %, 26,0 et 30,5 %).

Le nombre d'allocataires du revenu de solidarité active a baissé entre 2016 et 2020 de -15,6 %, tandis que les bénéficiaires de l'allocation aux adultes handicapés ont augmenté de +8,7 %. Au total, 79 allocataires perçoivent un complément de revenus, soit 25,6 % des allocataires de ce territoire. Enfin, le quartier prioritaire « Champs Élysées » connaît une inflexion depuis 2016, du nombre d'allocataires dépendant des prestations à 50 % ou plus (-4,6 %). La part de ces allocataires dans le champ des revenus reste ainsi légèrement inférieure à celle de la commune (30,1 % contre 31,5 %). ■

QP091025

LE PLATEAU

COMMUNE : RIS-ORANGIS

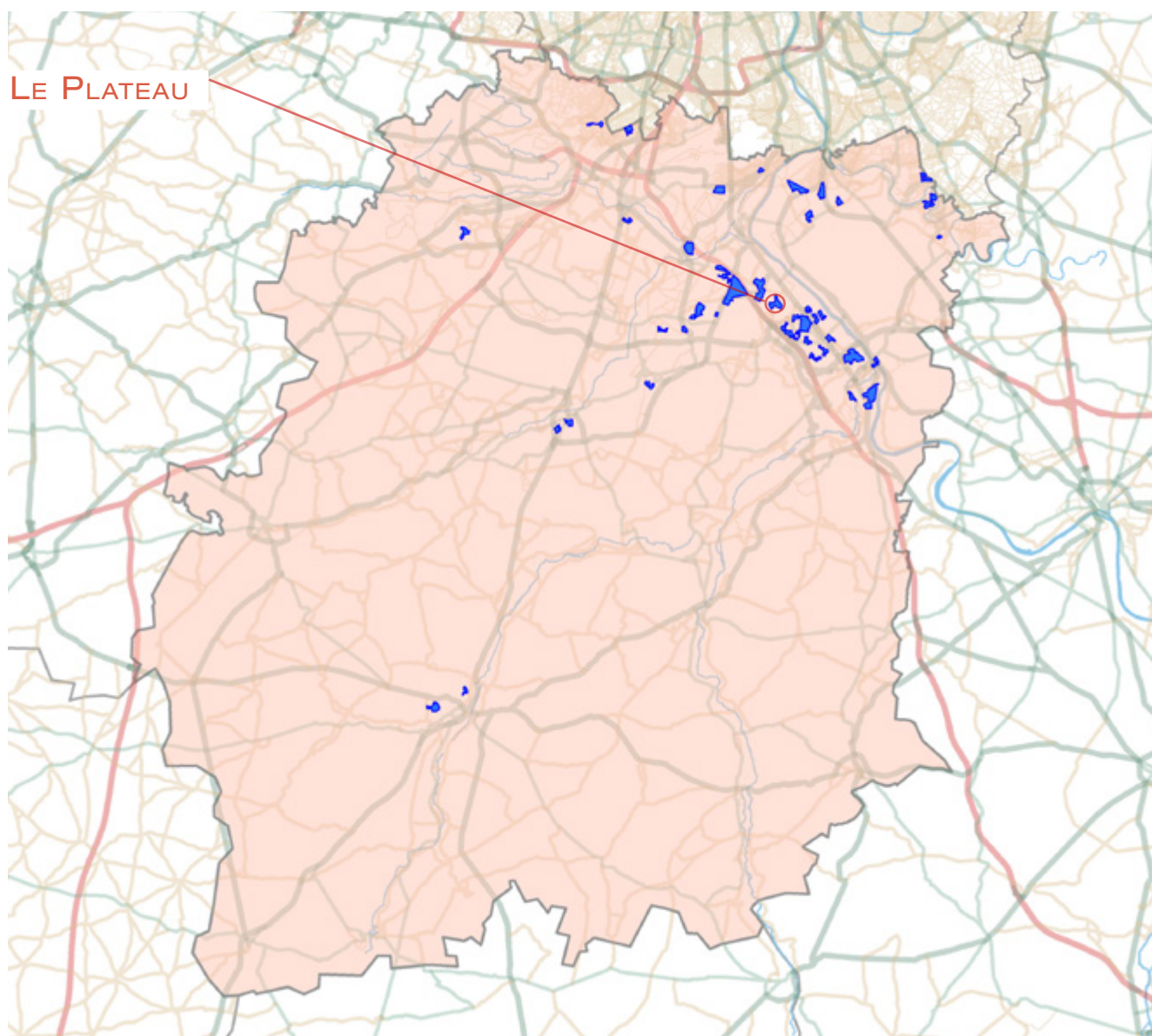

1. LES ÉQUIPEMENTS SOCIAUX FINANCÉS PAR LA CAF

- Les structures «petite enfance» : équipements d'accueil du jeune enfant (Eaje) et relais assistants maternels (Ram)
- Les structures «animation de la vie sociale» : centres sociaux (Cs) et espaces de vie sociale (Evs)
- Les structures «parentalité» : centres sociaux proposant une animation collective famille (Csacf) et lieux d'accompagnement enfants-parents (Laep)
- Les structures «jeunesse» : foyers de jeunes travailleurs (Fjt)

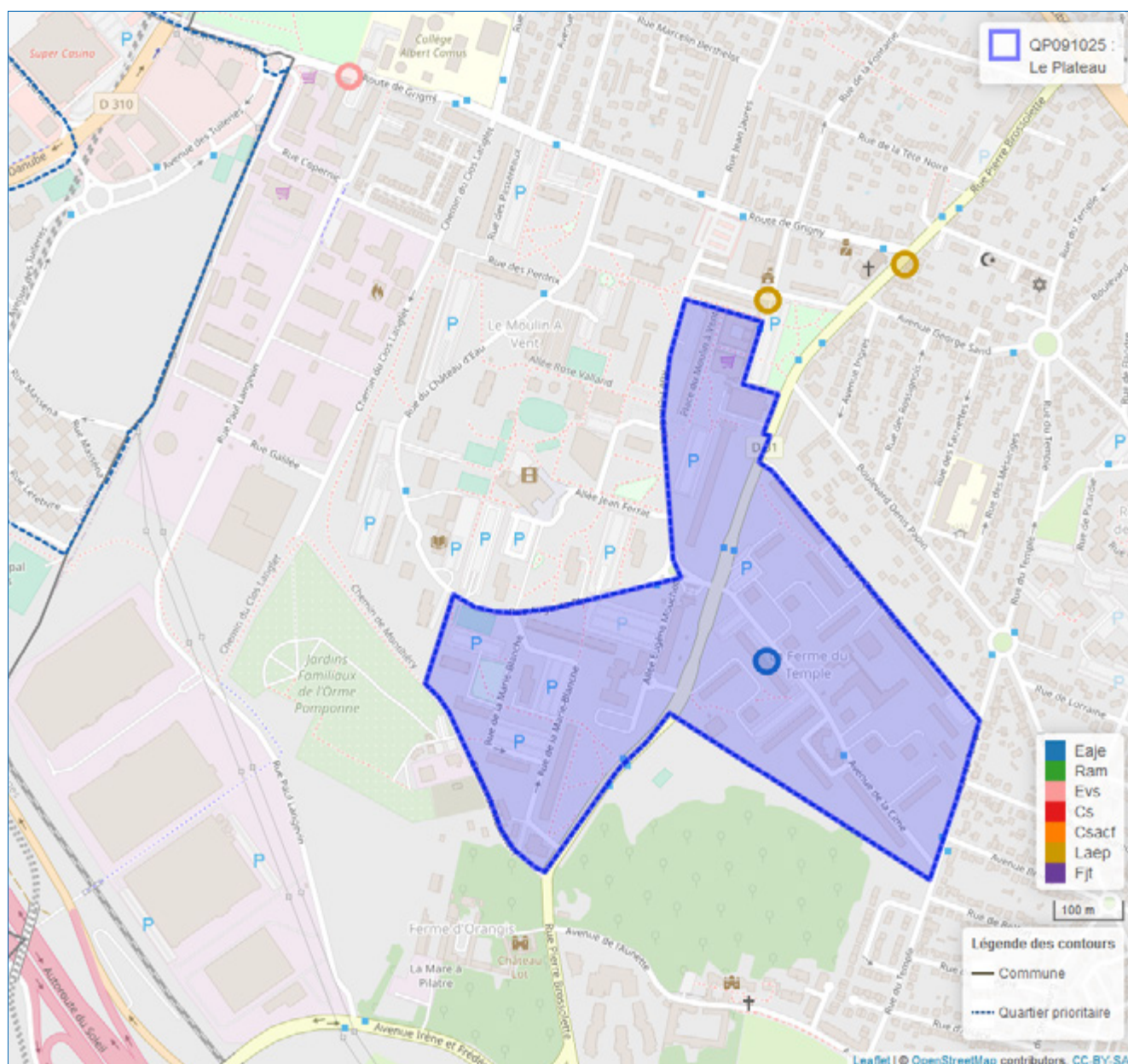

© Geofia® 2.0 IGN

Source : Caisse d'allocations familiales d'Essonne décembre 2020

1 Géolocalisation réalisée à partir des bases de données Omega et Sias 2020.

2 Un risque de recouvrement d'un équipement par un autre est possible, si ceux-ci se situent à la même adresse

- Se référer à la carte interactive intégrée sur le site : www.ctrad-caf-idf.fr.



2. DONNÉES SOCIALES SUR LES ALLOCATAIRES

QP091025	Quartier			Commune(s)			Département		
	2016	2020	évolution des effectifs (en %)	2016	2020	évolution des effectifs (en %)	2016	2020	évolution des effectifs (en %)
Données de contexte sociodémographique									
Population Insee estimation 2013 et 2018	5 166	5 435	5,2	27 304	29 589	8,4	1 268 228	1 296 641	2,2
Allocataires	1 335	1 502	12,5	5 298	6 351	19,9	218 315	256 056	17,3
structure par âge des allocataires (en %) :									
moins de 25 ans	3,4	4,2	40,0	5,6	5,9	26,6	9,3	11,8	49,6
de 25 à 44 ans	57,7	51,7	0,8	60,8	57,3	12,9	59,5	56,1	10,8
de 45 à 59 ans	27,5	32,4	32,4	26,0	28,7	32,4	24,8	25,2	19,2
de 60 ans ou plus	11,5	11,8	15,7	7,6	8,1	27,5	6,5	6,9	23,2
structure familiale des allocataires (en %) :									
allocataires isolés	24,6	29,8	36,2	24,3	31,9	57,5	29,0	36,8	48,5
couples sans enfant	5,2	5,3	14,5	4,2	4,4	25,6	3,1	3,5	31,0
familles monoparentales	23,8	23,0	8,5	20,7	19,7	14,2	18,0	17,4	13,6
couples avec enfant(s)	46,4	41,9	1,8	50,8	43,9	3,7	49,8	42,3	-0,5
Familles allocataires :	937	975	4,1	3 787	4 042	6,7	148 057	152 900	3,3
avec 1 enfant (en %)	27,5	29,2	10,5	27,4	26,4	3,0	25,5	25,6	3,3
avec 2 enfants (en %)	38,2	29,8	-18,7	42,3	39,5	-0,3	48,6	47,2	0,3
avec 3 enfants ou plus (en %)	34,3	40,9	24,3	30,3	34,0	20,0	25,9	27,3	8,8
Enfants à charge	2 087	2 268	8,7	8 116	8 958	10,4	310 527	324 620	4,5
de moins de 3 ans (en %)	16,6	13,1	-14,5	17,9	15,8	-2,3	16,4	15,1	-3,6
de 3 à 5 ans (en %)	17,1	13,6	-13,5	16,5	16,0	7,1	15,8	15,3	1,7
de 6 à 15 ans (en %)	51,8	54,2	13,8	50,9	51,1	10,9	51,9	52,8	6,4
de 16 à 17 ans (en %)	7,2	8,6	30,0	7,3	8,0	22,4	8,1	8,3	7,9
de 18 à 25 ans (en %)	7,4	10,5	55,2	7,5	9,0	32,2	7,9	8,4	11,5
Population couverte	4 117	4 487	9,0	16 342	18 385	12,5	644 588	698 001	8,3
Données de contexte socioéconomique									
Bénéficiaires d'une aide au logement	863	911	5,6	2 575	2 872	11,5	89 374	103 237	15,5
location parc social (en %)	71,6	73,2	7,9	56,3	56,1	11,0	50,5	48,9	11,8
location parc privé (en %)	14,6	15,7	13,5	28,6	33,2	29,6	35,9	41,2	32,3
Bénéficiaires de compléments de revenus	305	374	22,6	1 114	1 455	30,6	39 101	48 048	22,9
part des allocataires percevant le revenu de solidarité active (en %)	15,1	16,9	26,4	14,2	15,9	34,3	11,7	12,2	22,9
part des allocataires percevant l'allocation adultes handicapés (en %)	7,8	8,0	15,4	6,8	7,0	22,9	6,2	6,5	22,8
part des allocataires percevant la prime d'activité (en %)	23,7	36,2	72,2	19,6	32,3	98,1	16,5	28,2	100,6
Allocataires sur population de référence du RUC*	1 230	1 365	11,0	5 006	6 001	19,9	200 664	233 332	16,3
dont allocataires dépendants des prestations à 50% ou plus	403	431	6,9	1 369	1 623	18,6	46 032	52 795	14,7
- dont allocataires dépendants de 50 à 74%	32,0	36,9	23,3	27,9	31,8	35,1	25,0	26,3	20,9
- dont allocataires dépendants de 75 à 100%	68,0	63,1	-0,7	72,1	68,2	12,2	75,0	73,7	12,6
Structure familiale des allocataires dépendants à 50% ou plus									
allocataires isolés	32,5	29,7	-2,3	39,7	41,5	23,9	50,9	52,6	18,5
couples sans enfant	3,0	3,7	33,3	3,3	3,7	33,3	3,0	2,7	4,4
familles monoparentales	33,7	33,9	7,4	30,1	29,8	17,5	27,8	27,9	15,1
couples avec enfant(s)	30,8	32,7	13,7	27,0	25,0	10,0	18,3	16,8	5,1

* Hors étudiants et allocataires ou conjoints âgés de 65 ans ou plus

Sources : Caisse d'allocations familiales d'Essonne, décembre 2016, 2020 & Insee, recensement 2013, 2018

3. SITUATION SOCIALE DU QUARTIER, ÉVOLUTION 2016 - 2020

	Population allocataire	Taux d'évolution 2016/2020
	1 502	12,5 %
	Données 2020	Évolution 2016/2020
Taux d'allocataires isolés :	29,8 %	
Nombre de bénéficiaires de compléments de revenus :	374	
Nombre d'allocataires dépendant des prestations à 50 % ou plus :	431	

Le quartier prioritaire de la politique de la ville « Le Plateau », situé dans la commune de Ris-Orangis, compte 1 502 allocataires, soit une évolution de +12,5 % entre 2016 et 2020. Dans une moindre mesure, sa population, couverte par au moins une prestation versée par la caf (4 487 personnes), a aussi progressé de +9,0 % sur cette période.

La structure par âge des allocataires de ce quartier s'est modifiée au cours de la période étudiée enregistrant une baisse de -6,0 points des 25 à 44 ans (51,7 %), et une hausse de +4,9 points des 45 à 59 ans (32,4 %). Concernant la structure familiale de ces allocataires, la part des isolés (29,8 %) a progressé de +5,2 points. Cependant, les parts des familles monoparentales (23,0 %) et des couples avec enfant(s) à charge (41,9 %) restent importantes sur ce territoire. Parmi ces familles, force est de constater l'augmentation significative de la part des familles nombreuses (40,9 %) de +6,6 points.

Ce quartier compte 911 bénéficiaires d'une aide au logement représentant 60,7 % des allocataires de ce territoire, soit une hausse de +5,6 %, entre 2016 et 2020. La majorité de ces allocataires réside dans le parc social (73,2 %), avec cependant une part non négligeable logeant dans le parc privé (15,7 %).

Les bénéficiaires du revenu de solidarité active et de l'allocation aux adultes handicapés ont augmenté respectivement de +26,4 % et +15,4 %. Au total, 374 allocataires perçoivent un complément de revenus, soit 24,9 % des allocataires de ce territoire. Enfin, le quartier prioritaire « Le Plateau » connaît une augmentation depuis 2016, du nombre d'allocataires dépendant des prestations à 50 % ou plus de +6,9 %. La part de ces allocataires dans le champ des revenus reste supérieure à celle de la commune (31,6 % contre 27,0 %). ■

QP091026

LA GRANDE BORNE – LE PLATEAU

COMMUNES : GRIGNY & VIRY-CHÂTILLON

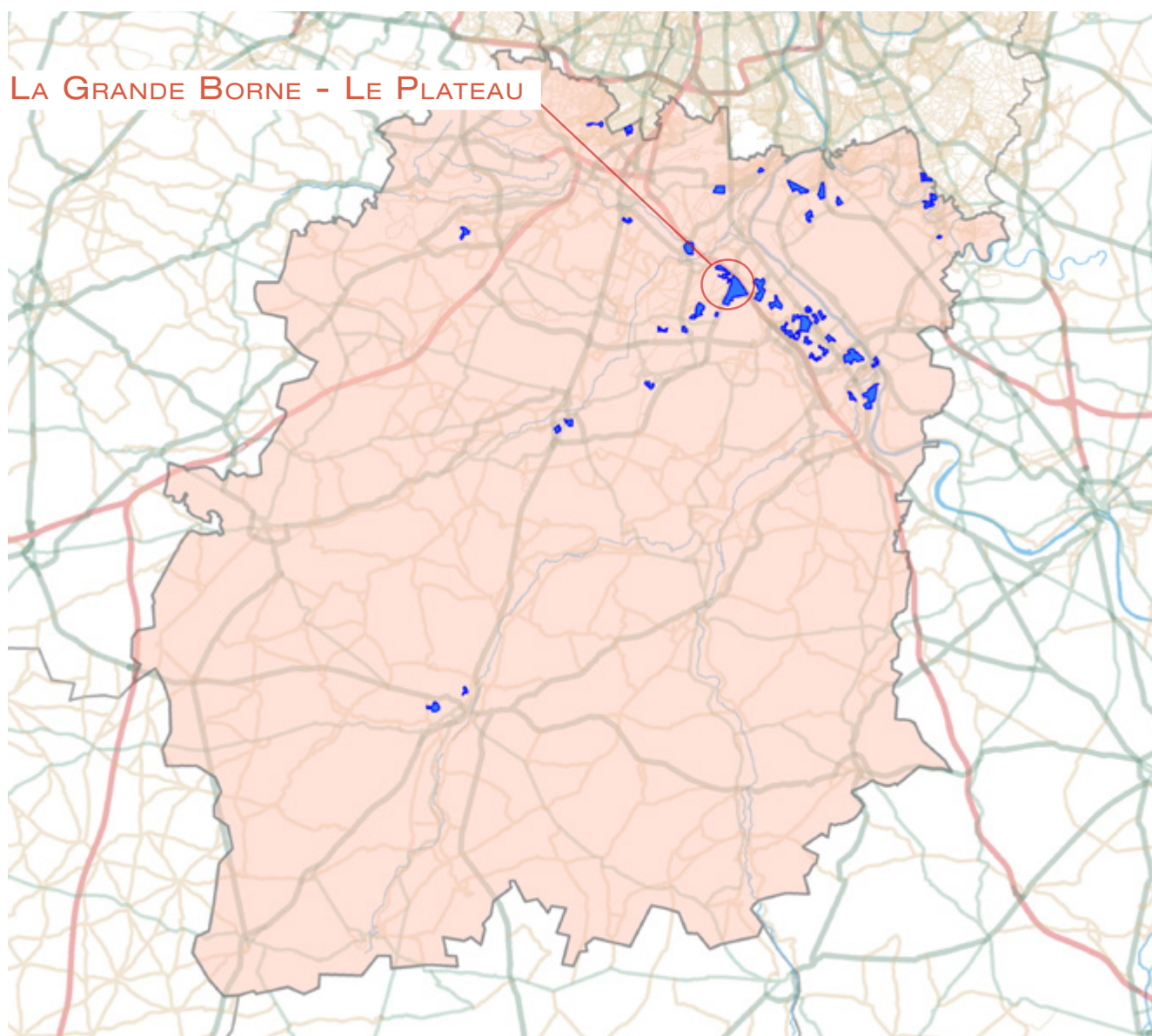

1. LES ÉQUIPEMENTS SOCIAUX FINANCÉS PAR LA CAF

- Les structures «petite enfance» : équipements d'accueil du jeune enfant (Eaje) et relais assistants maternels (Ram)
- Les structures «animation de la vie sociale» : centres sociaux (Cs) et espaces de vie sociale (Evs)
- Les structures «parentalité» : centres sociaux proposant une animation collective famille (Csacf) et lieux d'accompagnement enfants-parents (Laep)
- Les structures «jeunesse» : foyers de jeunes travailleurs (Fjt)

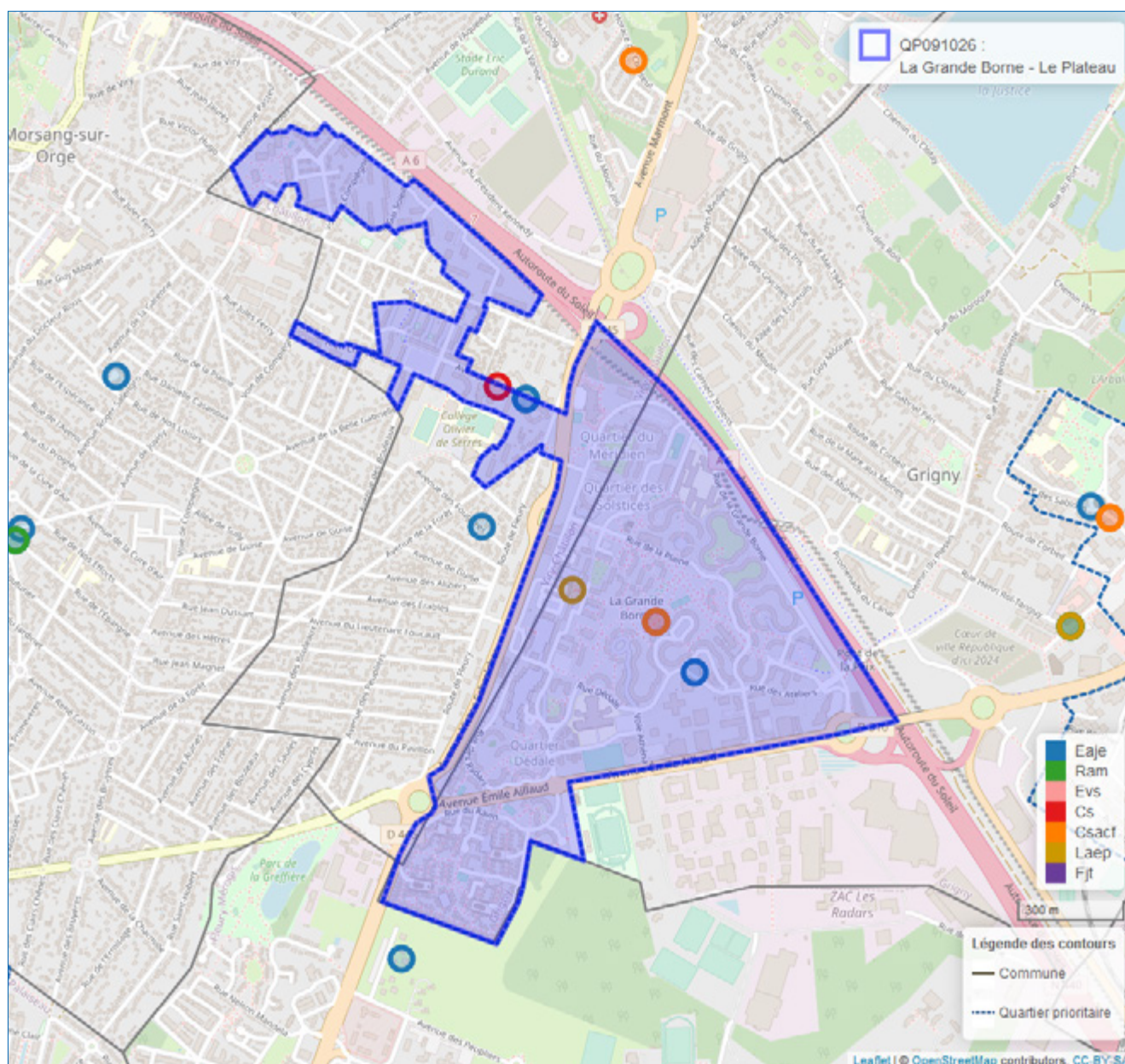

© Geofia® 2.0 IGN

Source : Caisse d'allocations familiales d'Essonne décembre 2020

1 Géolocalisation réalisée à partir des bases de données Omega et Sias 2020.

2 Un risque de recouvrement d'un équipement par un autre est possible, si ceux-ci se situent à la même adresse

- Se référer à la carte interactive intégrée sur le site : www.ctrad-caf-idf.fr.



2. DONNÉES SOCIALES SUR LES ALLOCATAIRES

QP091026	Quartier			Commune(s)			Département		
	2016	2020	évolution des effectifs (en %)	2016	2020	évolution des effectifs (en %)	2016	2020	évolution des effectifs (en %)
Données de contexte sociodémographique									
Population Insee estimation 2013 et 2018	16 369	16 459	0,5	59 645	58 971	-1,1	1 268 228	1 296 641	2,2
Allocataires	3 829	4 241	10,8	11 893	13 185	10,9	218 315	256 056	17,3
structure par âge des allocataires (en %) :									
moins de 25 ans	4,4	4,5	12,9	5,8	6,6	27,3	9,3	11,8	49,6
de 25 à 44 ans	49,3	46,8	5,2	58,5	54,4	3,2	59,5	56,1	10,8
de 45 à 59 ans	30,6	31,8	15,4	26,8	28,7	18,6	24,8	25,2	19,2
de 60 ans ou plus	15,7	16,8	18,6	8,9	10,2	27,3	6,5	6,9	23,2
structure familiale des allocataires (en %) :									
allocataires isolés	32,3	38,2	31,1	27,8	33,5	33,7	29,0	36,8	48,5
couples sans enfant	5,5	5,7	16,3	4,4	5,0	25,3	3,1	3,5	31,0
familles monoparentales	26,2	24,3	2,7	22,4	21,9	8,4	18,0	17,4	13,6
couples avec enfant(s)	36,0	31,7	-2,4	45,4	39,6	-3,3	49,8	42,3	-0,5
Familles allocataires :	2 384	2 378	-0,3	8 068	8 114	0,6	148 057	152 900	3,3
avec 1 enfant (en %)	28,7	26,3	-8,5	28,0	27,5	-1,4	25,5	25,6	3,3
avec 2 enfants (en %)	28,3	27,3	-3,9	36,9	35,5	-3,2	48,6	47,2	0,3
avec 3 enfants ou plus (en %)	43,0	46,4	7,6	35,1	37,0	6,1	25,9	27,3	8,8
Enfants à charge	5 937	6 155	3,7	18 366	18 842	2,6	310 527	324 620	4,5
de moins de 3 ans (en %)	14,7	12,5	-11,5	17,9	15,5	-10,8	16,4	15,1	-3,6
de 3 à 5 ans (en %)	15,9	14,2	-7,4	16,8	15,8	-3,8	15,8	15,3	1,7
de 6 à 15 ans (en %)	51,4	52,1	5,1	49,6	50,8	5,1	51,9	52,8	6,4
de 16 à 17 ans (en %)	8,3	9,2	14,6	7,5	8,3	12,6	8,1	8,3	7,9
de 18 à 25 ans (en %)	9,7	12,0	27,9	8,2	9,6	20,3	7,9	8,4	11,5
Population couverte	11 383	12 006	5,5	36 223	37 944	4,8	644 588	698 001	8,3
Données de contexte socioéconomique									
Bénéficiaires d'une aide au logement	2 528	2 605	3,0	6 394	6 747	5,5	89 374	103 237	15,5
location parc social (en %)	94,3	93,4	2,1	57,4	59,5	9,3	50,5	48,9	11,8
location parc privé (en %)	3,0	2,5	-13,3	31,0	31,5	7,2	35,9	41,2	32,3
Bénéficiaires de compléments de revenus	1 187	1 361	14,7	3 070	3 495	13,8	39 101	48 048	22,9
part des allocataires percevant le revenu de solidarité active (en %)	20,2	21,4	17,2	18,0	18,4	13,4	11,7	12,2	22,9
part des allocataires percevant l'allocation adultes handicapés (en %)	10,8	10,7	10,0	7,8	8,1	14,9	6,2	6,5	22,8
part des allocataires percevant la prime d'activité (en %)	20,9	32,8	73,6	19,4	32,1	83,2	16,5	28,2	100,6
Allocataires sur population de référence du RUC*	3 404	3 760	10,5	11 140	12 292	10,3	200 664	233 332	16,3
dont allocataires dépendants des prestations à 50% ou plus	1 375	1 485	8,0	3 724	3 918	5,2	46 032	52 795	14,7
- dont allocataires dépendants de 50 à 74%	28,1	30,9	18,6	26,8	29,5	15,8	25,0	26,3	20,9
- dont allocataires dépendants de 75 à 100%	71,9	69,1	3,8	73,2	70,5	1,3	75,0	73,7	12,6
Structure familiale des allocataires dépendants à 50% ou plus									
allocataires isolés	37,7	39,1	11,9	38,3	39,8	9,2	50,9	52,6	18,5
couples sans enfant	1,7	2,2	39,1	3,0	2,7	-5,4	3,0	2,7	4,4
familles monoparentales	38,3	36,7	3,4	33,9	34,4	6,9	27,8	27,9	15,1
couples avec enfant(s)	22,3	22,0	6,9	24,8	23,1	-2,0	18,3	16,8	5,1

* Hors étudiants et allocataires ou conjoints âgés de 65 ans ou plus

Sources : Caisse d'allocations familiales d'Essonne, décembre 2016, 2020 & Insee, recensement 2013, 2018

3. SITUATION SOCIALE DU QUARTIER, ÉVOLUTION 2016 - 2020

	Population allocataire	Taux d'évolution 2016/2020
	4 241	10,8 %
	Données 2020	Évolution 2016/2020
Taux d'allocataires isolés :	38,2 %	
Nombre de bénéficiaires de compléments de revenus :	1 361	
Nombre d'allocataires dépendant des prestations à 50 % ou plus :	1 485	

Le quartier prioritaire de la politique de la ville « La Grande Borne - Le Plateau », situé à la croisée des communes de Grigny et de Viry-Châtillon, compte 4 241 allocataires, soit une évolution de +10,8 % entre 2016 et 2020. Ce quartier compte le plus grand nombre d'allocataires parmi l'ensemble des quartiers prioritaires de l'Essonne. Dans une moindre mesure, sa population, couverte par au moins une prestation versée par la caf (12 006 personnes), a aussi progressé de +5,5 % sur cette période.

Concernant la structure par âge des allocataires de ce quartier, l'augmentation des 45 à 59 ans (+15,4%) et des 60 ans ou plus (+18,6 %) montre un certain vieillissement de cette population sur la période observée. Cependant, la majorité des allocataires reste âgée de 25 à 44 ans (46,8 %). S'agissant de la structure familiale de ces allocataires, même si la part des isolés (38,2 %) a augmenté de +5,9 points depuis 2016, les familles monoparentales (24,3 %) représentent près d'un quart des allocataires de ce territoire. De même, avec plus de la moitié des allocataires présentant un profil familial, ce quartier compte le plus grand nombre d'enfants à charge parmi l'ensemble des quartiers prioritaires de l'Essonne (6 155).

Ce quartier compte 2 605 bénéficiaires d'une aide au logement représentant 61,4 % des allocataires de ce territoire, soit une hausse de +3,0 %, entre 2016 et 2020. La majorité de ces allocataires réside dans le parc social (93,4 %).

Les bénéficiaires du revenu de solidarité active et de l'allocation aux adultes handicapés ont augmenté respectivement de +17,2 % et +10,0 %. Au total, 1 361 allocataires perçoivent un complément de revenus, soit 32,1 % des allocataires du quartier. Enfin, le quartier prioritaire « La Grande Borne - Le Plateau » connaît une augmentation depuis 2016, du nombre d'allocataires dépendant des prestations à 50 % ou plus de +8,0 %. La part de ces allocataires dans le champ des revenus reste supérieure à celle du territoire *supra* (39,5 % contre 31,9 %). ■

QP091027

GRIGNY 2

COMMUNE : GRIGNY

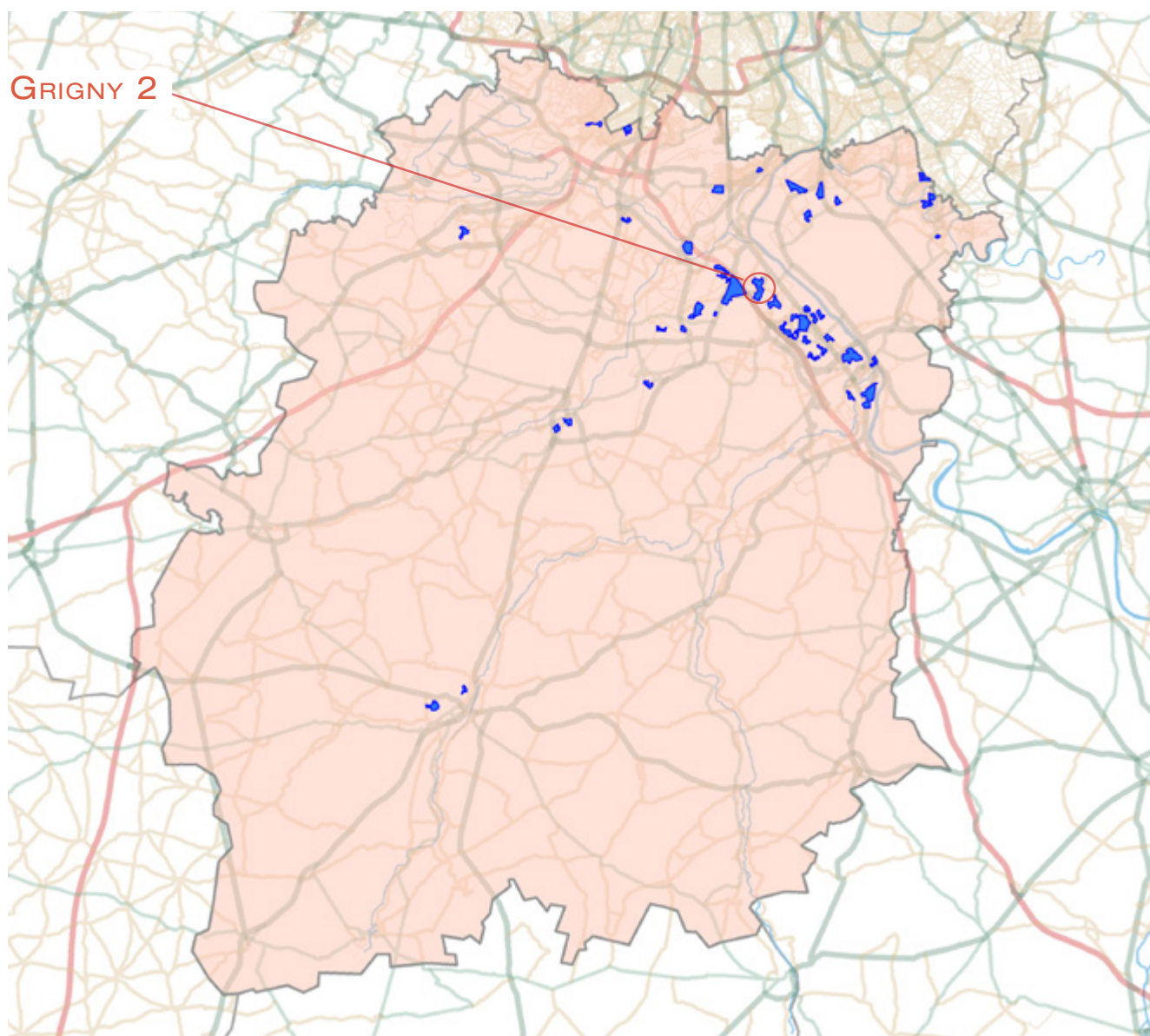

1. LES ÉQUIPEMENTS SOCIAUX FINANÇÉS PAR LA CAF

- Les structures «petite enfance» : équipements d'accueil du jeune enfant (Eaje) et relais assistants maternels (Ram)
- Les structures «animation de la vie sociale» : centres sociaux (Cs) et espaces de vie sociale (Evs)
- Les structures «parentalité» : centres sociaux proposant une animation collective famille (Csacf) et lieux d'accompagnement enfants-parents (Laep)
- Les structures «jeunesse» : foyers de jeunes travailleurs (Fjt)

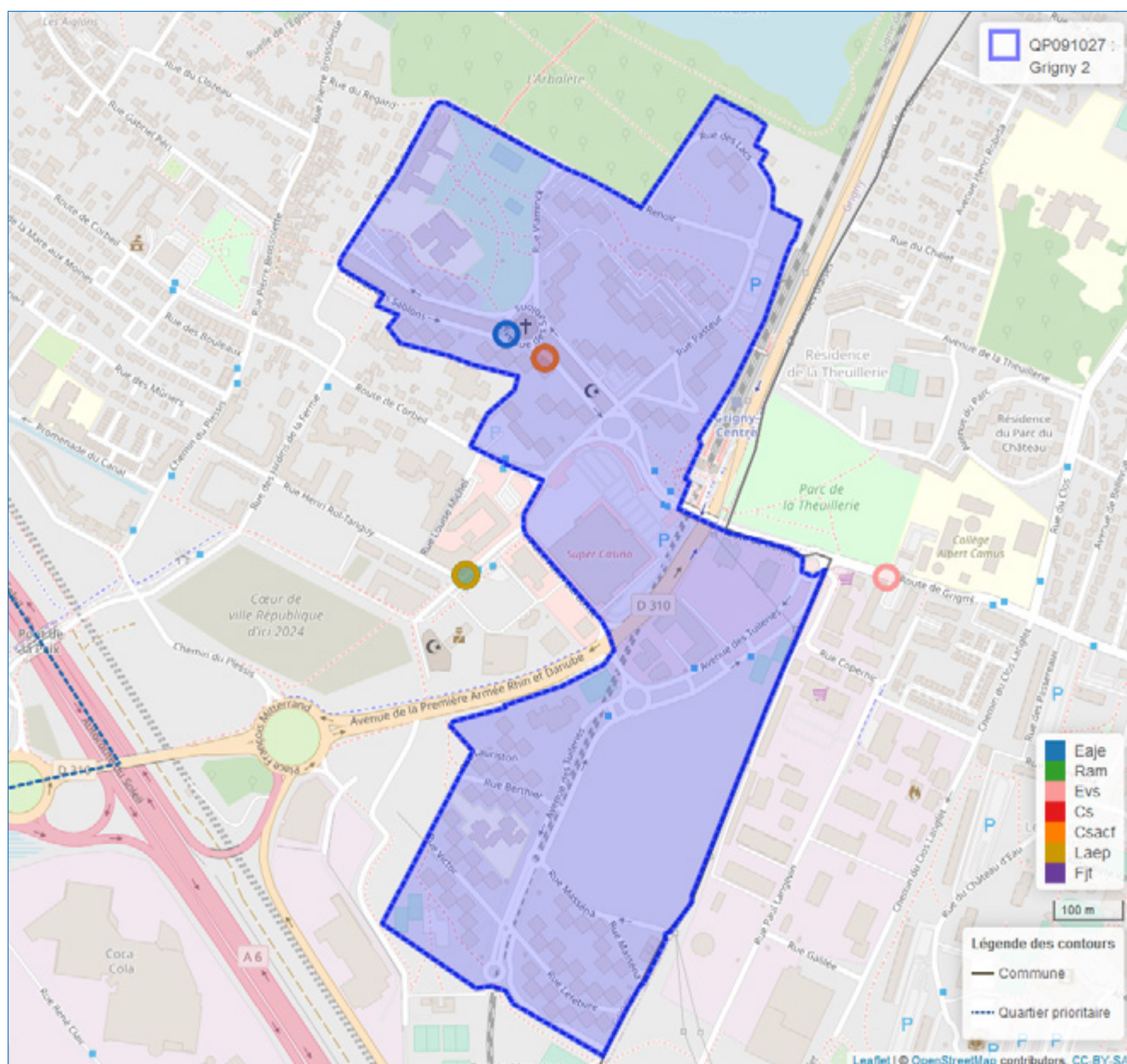

© Geofia® 2.0 IGN

Source : Caisse d'allocations familiales d'Essonne décembre 2020

1 Géolocalisation réalisée à partir des bases de données Omega et Sias 2020.

2 Un risque de recouvrement d'un équipement par un autre est possible, si ceux-ci se situent à la même adresse

- Se référer à la carte interactive intégrée sur le site : www.ctrad-caf-idf.fr.



2. DONNÉES SOCIALES SUR LES ALLOCATAIRES

QP091027	Quartier			Commune(s)			Département		
	2016	2020	évolution des effectifs (en %)	2016	2020	évolution des effectifs (en %)	2016	2020	évolution des effectifs (en %)
Données de contexte sociodémographique									
Population Insee estimation 2013 et 2018	13 198	13 337	1,1	28 295	28 265	-0,1	1 268 228	1 296 641	2,2
Allocataires	2 733	2 815	3,0	6 212	6 565	5,7	218 315	256 056	17,3
structure par âge des allocataires (en %) :									
moins de 25 ans	5,9	6,5	13,0	5,7	6,0	12,5	9,3	11,8	49,6
de 25 à 44 ans	59,2	51,2	-10,9	54,6	49,2	-4,8	59,5	56,1	10,8
de 45 à 59 ans	28,9	32,9	17,1	29,5	32,1	14,8	24,8	25,2	19,2
de 60 ans ou plus	5,9	9,3	64,4	10,2	12,7	31,8	6,5	6,9	23,2
structure familiale des allocataires (en %) :									
allocataires isolés	23,9	30,0	29,2	28,8	34,1	25,2	29,0	36,8	48,5
couples sans enfant	5,9	6,1	7,5	5,3	6,0	20,4	3,1	3,5	31,0
familles monoparentales	20,9	20,9	2,8	22,4	21,6	1,7	18,0	17,4	13,6
couples avec enfant(s)	49,3	43,0	-10,2	43,5	38,3	-7,0	49,8	42,3	-0,5
Familles allocataires :	1 918	1 797	-6,3	4 096	3 932	-4,0	148 057	152 900	3,3
avec 1 enfant (en %)	25,5	27,2	-0,2	26,8	26,1	-6,5	25,5	25,6	3,3
avec 2 enfants (en %)	33,2	30,1	-15,1	31,4	29,9	-8,7	48,6	47,2	0,3
avec 3 enfants ou plus (en %)	41,3	42,7	-3,0	41,8	44,0	1,1	25,9	27,3	8,8
Enfants à charge	4 636	4 383	-5,5	10 026	9 864	-1,6	310 527	324 620	4,5
de moins de 3 ans (en %)	18,9	16,4	-17,6	17,2	14,7	-15,9	16,4	15,1	-3,6
de 3 à 5 ans (en %)	17,7	16,7	-10,9	16,8	15,5	-9,3	15,8	15,3	1,7
de 6 à 15 ans (en %)	49,0	49,0	-5,4	49,9	50,0	-1,3	51,9	52,8	6,4
de 16 à 17 ans (en %)	6,7	8,3	16,0	7,4	8,9	18,0	8,1	8,3	7,9
de 18 à 25 ans (en %)	7,7	9,6	17,7	8,7	10,9	22,7	7,9	8,4	11,5
Population couverte	8 886	8 592	-3,3	19 307	19 374	0,3	644 588	698 001	8,3
Données de contexte socioéconomique									
Bénéficiaires d'une aide au logement	1 699	1 614	-5,0	3 814	3 759	-1,4	89 374	103 237	15,5
location parc social (en %)	9,7	10,7	4,9	52,2	55,9	5,4	50,5	48,9	11,8
location parc privé (en %)	67,4	72,1	1,7	34,1	34,9	0,8	35,9	41,2	32,3
Bénéficiaires de compléments de revenus	821	904	10,1	1 916	2 100	9,6	39 101	48 048	22,9
part des allocataires percevant le revenu de solidarité active (en %)	22,7	23,9	8,5	21,9	22,5	8,8	11,7	12,2	22,9
part des allocataires percevant l'allocation adultes handicapés (en %)	7,3	8,2	15,0	9,0	9,5	11,7	6,2	6,5	22,8
part des allocataires percevant la prime d'activité (en %)	20,7	32,1	59,3	20,2	32,0	67,9	16,5	28,2	100,6
Allocataires sur population de référence du RUC*	2 618	2 662	1,7	5 766	6 036	4,7	200 664	233 332	16,3
dont allocataires dépendants des prestations à 50% ou plus	1 112	1 052	-5,4	2 393	2 355	-1,6	46 032	52 795	14,7
- dont allocataires dépendants de 50 à 74%	29,0	29,7	-3,4	27,0	29,0	6,0	25,0	26,3	20,9
- dont allocataires dépendants de 75 à 100%	71,0	70,3	-6,2	73,0	71,0	-4,4	75,0	73,7	12,6
Structure familiale des allocataires dépendants à 50% ou plus									
allocataires isolés	28,4	32,1	7,0	34,5	37,2	6,2	50,9	52,6	18,5
couples sans enfant	4,4	3,5	-24,5	3,1	2,8	-13,3	3,0	2,7	4,4
familles monoparentales	33,0	33,7	-3,5	34,0	34,4	-0,5	27,8	27,9	15,1
couples avec enfant(s)	34,2	30,7	-15,0	28,4	25,7	-11,0	18,3	16,8	5,1

* Hors étudiants et allocataires ou conjoints âgés de 65 ans ou plus

Sources : Caisse d'allocations familiales d'Essonne, décembre 2016, 2020 & Insee, recensement 2013, 2018

3. SITUATION SOCIALE DU QUARTIER, ÉVOLUTION 2016 - 2020

	Population allocataire	Taux d'évolution 2016/2020
	2 815	3,0 %
	Données 2020	Évolution 2016/2020
Taux d'allocataires isolés :	30,0 %	
Nombre de bénéficiaires de compléments de revenus :	904	
Nombre d'allocataires dépendant des prestations à 50 % ou plus :	1 052	

Le quartier prioritaire de la politique de la ville « Grigny 2 », situé dans la commune de Grigny, compte 2 815 allocataires, soit une évolution de +3,0 % entre 2016 et 2020. En revanche, sa population, couverte par au moins une prestation versée par la caf (8 592 personnes), a baissé de -3,3 % sur cette même période.

Concernant la structure par âge de la population allocataire de ce quartier, même si le nombre d'allocataires de 25 à 44 ans a baissé de -10,9 % depuis 2016, il représente toujours plus de la moitié de l'ensemble des allocataires du quartier (51,2 %). En revanche, un certain vieillissement de la population allocataire est observé entre 2016 et 2020, avec l'augmentation des parts des 45 à 59 ans (32,9 %) et des séniors de 60 ans ou plus (9,3 %), respectivement de +4,0 et +3,4 points. S'agissant de la structure familiale, même si le nombre d'allocataires isolés a progressé de +29,2 % sur la période étudiée, les familles allocataires restent majoritaires avec des parts de 43,0 % pour les couples avec enfant(s) et de 20,9 % pour les familles monoparentales.

Ce quartier compte 1 614 bénéficiaires d'une aide au logement représentant 57,3 % des allocataires de ce territoire, soit une baisse de -5,0 %, entre 2016 et 2020. Ces bénéficiaires résident majoritairement dans le parc privé (72,1 %), seuls 10,7 % demeurent dans le parc social et 17,2 % en résidence collective.

Les bénéficiaires du revenu de solidarité active et de l'allocation aux adultes handicapés ont augmenté au cours de la période étudiée, respectivement de +8,5 % et +15,0 %. Au total, 904 allocataires perçoivent un complément de revenus, soit 32,1 % des allocataires de ce territoire. Enfin, le quartier prioritaire « Grigny 2 » connaît une inflexion depuis 2016, du nombre d'allocataires dépendant des prestations à 50 % ou plus (-5,4 %). La part de ces allocataires dans le champ des revenus est ainsi quasi-identique à celle de la commune (39,5 % contre 39,0 %). ■

QP091028

LE NOYER RENARD

COMMUNE : ATHIS-MONS

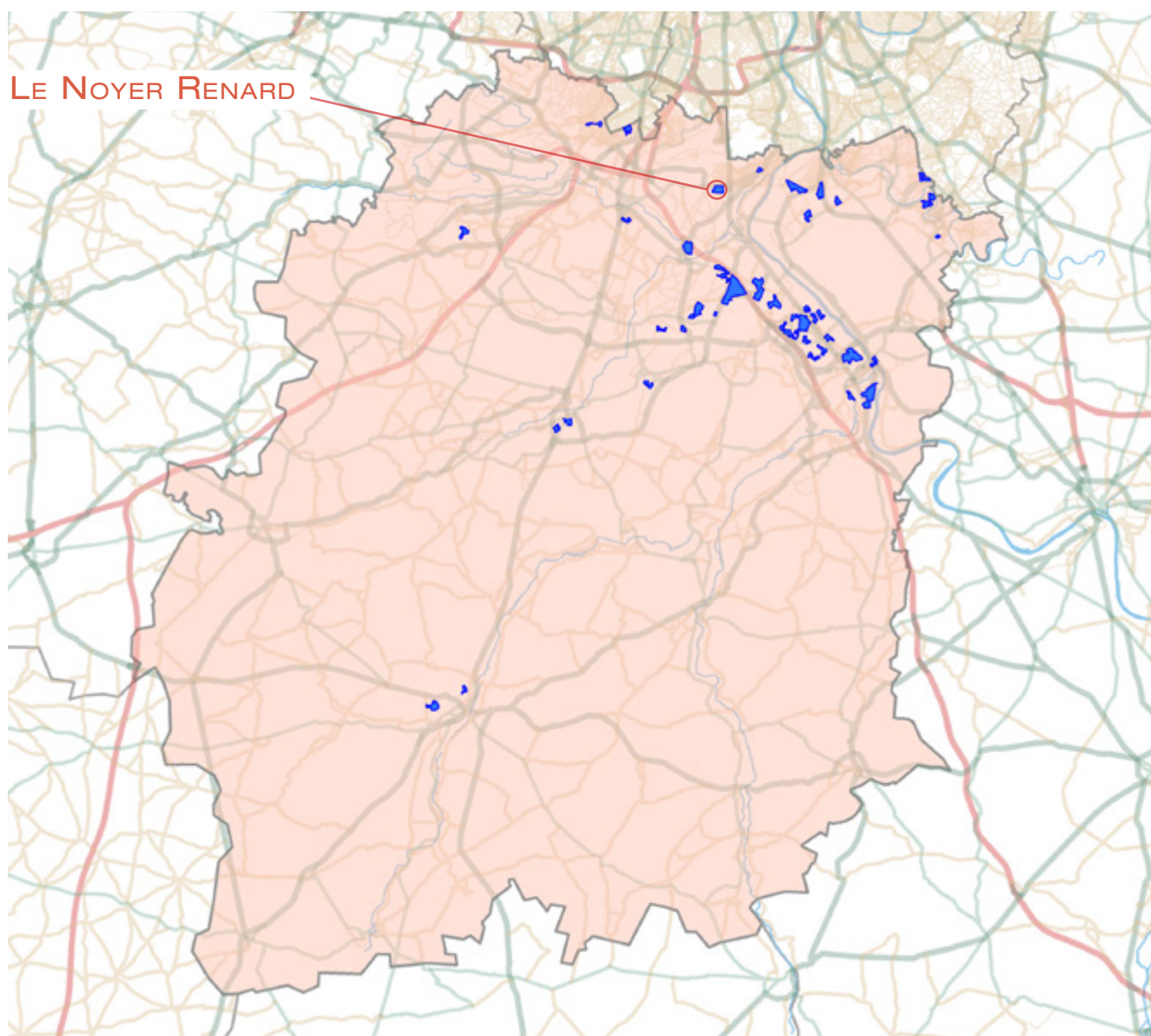

1. LES ÉQUIPEMENTS SOCIAUX FINANCÉS PAR LA CAF

- Les structures «petite enfance» : équipements d'accueil du jeune enfant (Eaje) et relais assistants maternels (Ram)
- Les structures «animation de la vie sociale» : centres sociaux (Cs) et espaces de vie sociale (Evs)
- Les structures «parentalité» : centres sociaux proposant une animation collective famille (Csacf) et lieux d'accompagnement enfants-parents (Laep)
- Les structures «jeunesse» : foyers de jeunes travailleurs (Fjt)

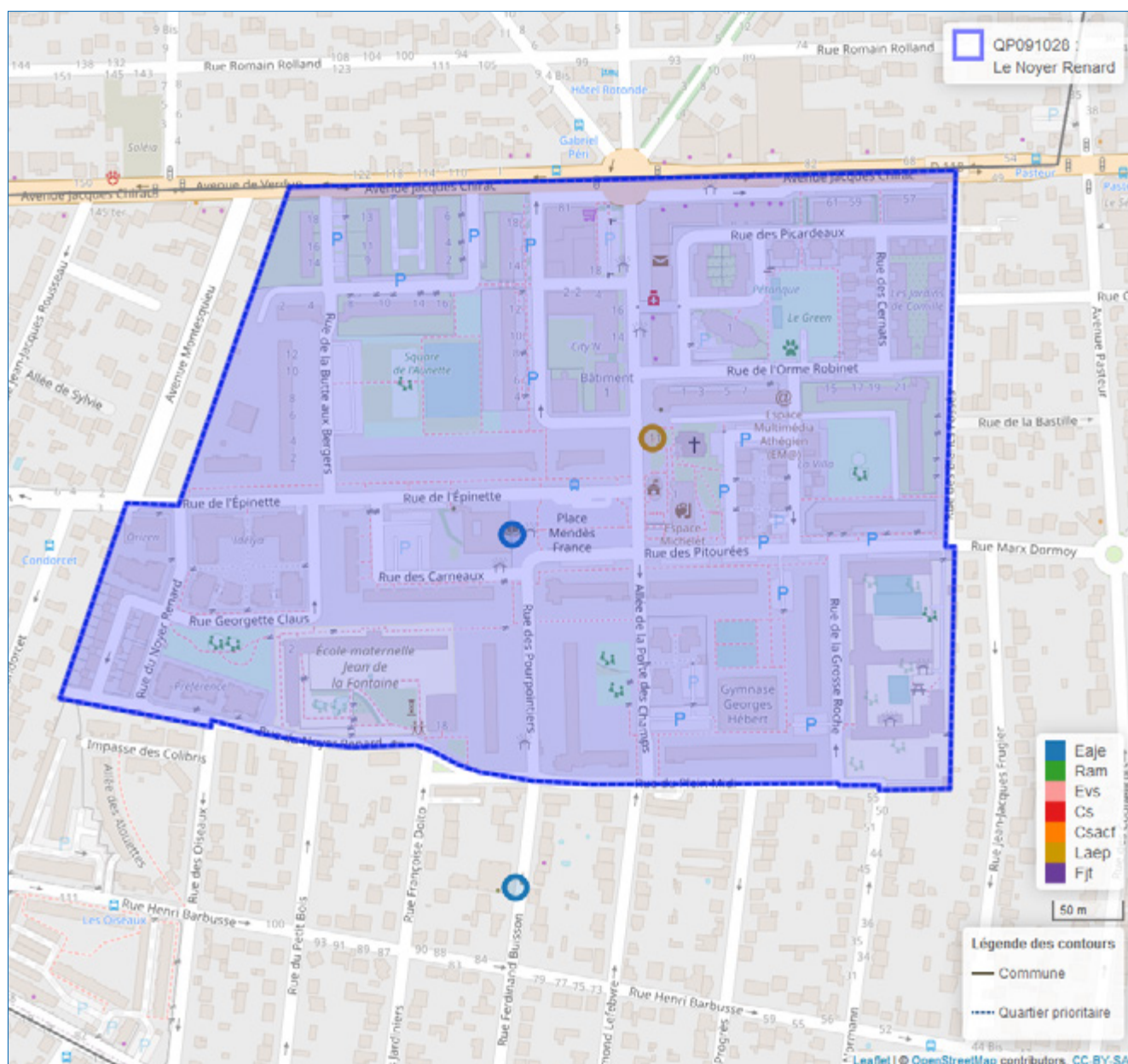

© Geofila® 2.0 IGN

Source : Caisse d'allocations familiales d'Essonne décembre 2020

1 Géolocalisation réalisée à partir des bases de données Omega et Sias 2020.

2 Un risque de recouvrement d'un équipement par un autre est possible, si ceux-ci se situent à la même adresse

- Se référer à la carte interactive intégrée sur le site : www.ctrad-caf-idf.fr.



2. DONNÉES SOCIALES SUR LES ALLOCATAIRES

QP091028	Quartier			Commune(s)			Département		
	2016	2020	évolution des effectifs (en %)	2016	2020	évolution des effectifs (en %)	2016	2020	évolution des effectifs (en %)
Données de contexte sociodémographique									
Population Insee estimation 2013 et 2018	3 820	4 573	19,7	31 434	35 101	11,7	1 268 228	1 296 641	2,2
Allocataires	1 048	1 155	10,2	6 307	7 315	16,0	218 315	256 056	17,3
structure par âge des allocataires (en %) :									
moins de 25 ans	4,4	5,5	37,0	5,9	7,2	42,6	9,3	11,8	49,6
de 25 à 44 ans	55,5	53,7	6,5	62,4	59,2	10,1	59,5	56,1	10,8
de 45 à 59 ans	25,5	26,4	14,2	23,3	25,0	24,7	24,8	25,2	19,2
de 60 ans ou plus	14,6	14,5	9,2	8,5	8,4	15,9	6,5	6,9	23,2
structure familiale des allocataires (en %) :									
allocataires isolés	30,6	34,4	23,7	28,3	34,8	42,5	29,0	36,8	48,5
couples sans enfant	5,6	5,8	13,6	3,8	4,0	21,3	3,1	3,5	31,0
familles monoparentales	23,0	23,5	12,9	19,7	19,4	13,7	18,0	17,4	13,6
couples avec enfant(s)	40,7	36,3	-1,9	48,2	41,9	0,9	49,8	42,3	-0,5
Familles allocataires :	668	691	3,4	4 283	4 481	4,6	148 057	152 900	3,3
avec 1 enfant (en %)	31,4	30,0	-1,4	29,2	28,1	0,6	25,5	25,6	3,3
avec 2 enfants (en %)	34,6	37,0	10,8	45,5	44,5	2,3	48,6	47,2	0,3
avec 3 enfants ou plus (en %)	34,0	33,0	0,4	25,3	27,4	13,6	25,9	27,3	8,8
Enfants à charge	1 441	1 492	3,5	8 797	9 375	6,6	310 527	324 620	4,5
de moins de 3 ans (en %)	16,4	15,5	-2,1	19,3	16,8	-7,1	16,4	15,1	-3,6
de 3 à 5 ans (en %)	16,4	16,4	3,0	16,5	16,9	9,0	15,8	15,3	1,7
de 6 à 15 ans (en %)	50,9	51,6	4,9	49,7	51,1	9,4	51,9	52,8	6,4
de 16 à 17 ans (en %)	8,0	7,4	-4,3	7,1	7,4	11,9	8,1	8,3	7,9
de 18 à 25 ans (en %)	8,2	9,1	15,3	7,4	7,8	12,4	7,9	8,4	11,5
Population couverte	2 981	3 135	5,2	18 396	20 052	9,0	644 588	698 001	8,3
Données de contexte socioéconomique									
Bénéficiaires d'une aide au logement	568	572	0,7	2 788	3 049	9,4	89 374	103 237	15,5
location parc social (en %)	92,1	89,2	-2,5	61,1	58,0	3,8	50,5	48,9	11,8
location parc privé (en %)	3,7	7,3	100,0	26,9	30,7	24,5	35,9	41,2	32,3
Bénéficiaires de compléments de revenus	266	295	10,9	1 225	1 536	25,4	39 101	48 048	22,9
part des allocataires percevant le revenu de solidarité active (en %)	16,8	17,7	16,5	13,1	14,9	31,7	11,7	12,2	22,9
part des allocataires percevant l'allocation adultes handicapés (en %)	8,6	7,8	-	6,3	6,1	12,3	6,2	6,5	22,8
part des allocataires percevant la prime d'activité (en %)	19,3	30,6	74,8	18,6	30,0	86,9	16,5	28,2	100,6
Allocataires sur population de référence du RUC*	942	1 037	10,1	5 901	6 857	16,2	200 664	233 332	16,3
dont allocataires dépendants des prestations à 50% ou plus	291	310	6,5	1 444	1 658	14,8	46 032	52 795	14,7
- dont allocataires dépendants de 50 à 74%	25,4	27,7	16,2	27,3	24,7	3,8	25,0	26,3	20,9
- dont allocataires dépendants de 75 à 100%	74,6	72,3	3,2	72,7	75,3	19,0	75,0	73,7	12,6
Structure familiale des allocataires dépendants à 50% ou plus									
allocataires isolés	44,3	45,5	9,3	49,2	50,7	18,1	50,9	52,6	18,5
couples sans enfant	1,4	1,6	25,0	2,1	2,3	22,6	3,0	2,7	4,4
familles monoparentales	35,7	38,4	14,4	30,4	30,0	13,2	27,8	27,9	15,1
couples avec enfant(s)	18,6	14,5	-16,7	18,2	17,1	7,6	18,3	16,8	5,1

* Hors étudiants et allocataires ou conjoints âgés de 65 ans ou plus

Sources : Caisse d'allocations familiales d'Essonne, décembre 2016, 2020 & Insee, recensement 2013, 2018

3. SITUATION SOCIALE DU QUARTIER, ÉVOLUTION 2016 - 2020

	Population allocataire	Taux d'évolution 2016/2020
	1 155	10,2 %
	Données 2020	Évolution 2016/2020
Taux d'allocataires isolés :	34,4 %	
Nombre de bénéficiaires de compléments de revenus :	295	
Nombre d'allocataires dépendant des prestations à 50 % ou plus :	310	

Le quartier prioritaire de la politique de la ville « Le Noyer Renard », situé dans la commune d'Athis-Mons, compte 1 155 allocataires, soit une évolution de +10,2 % entre 2016 et 2020. Dans une moindre mesure, sa population, couverte par au moins une prestation versée par la caf (3 135 personnes), a progressé de +5,2 % sur cette période.

La structure par âge des allocataires de ce quartier est restée relativement stable sur la période observée, hormis une légère évolution de la part des moins de 25 ans, d'un peu plus d'un point. Les allocataires de 25 à 44 ans restent ainsi les plus représentés (53,7 %). Concernant la structure familiale de cette population allocataire, les couples avec enfant(s) sont moins nombreux (36,3 %), soit une baisse de -1,9 % entre 2016 et 2020 ; alors que la part des allocataires isolés (34,4 %) a augmenté de +3,7 points.

Ce quartier compte 572 bénéficiaires d'une aide au logement représentant 49,5 % des allocataires de ce territoire, soit une très légère hausse de +0,7 %, entre 2016 et 2020. La grande majorité de ces allocataires réside dans le parc social (89,2 %).

Si le nombre d'allocataires du revenu de solidarité active a augmenté de +16,5 % sur la période étudiée, celui des bénéficiaires de l'allocation aux adultes handicapés est resté identique. Au total, 295 allocataires perçoivent un complément de revenus, soit 25,5 % des allocataires de ce territoire. Enfin, le quartier prioritaire « Le Noyer Renard » connaît une augmentation depuis 2016, du nombre d'allocataires dépendant des prestations à 50 % ou plus de +6,5 %. La part de ces allocataires dans le champ des revenus reste supérieure à celle de la commune (29,9 % contre 24,2 %). ■

QP091029

CLOS NOLLET

COMMUNE : ATHIS-MONS

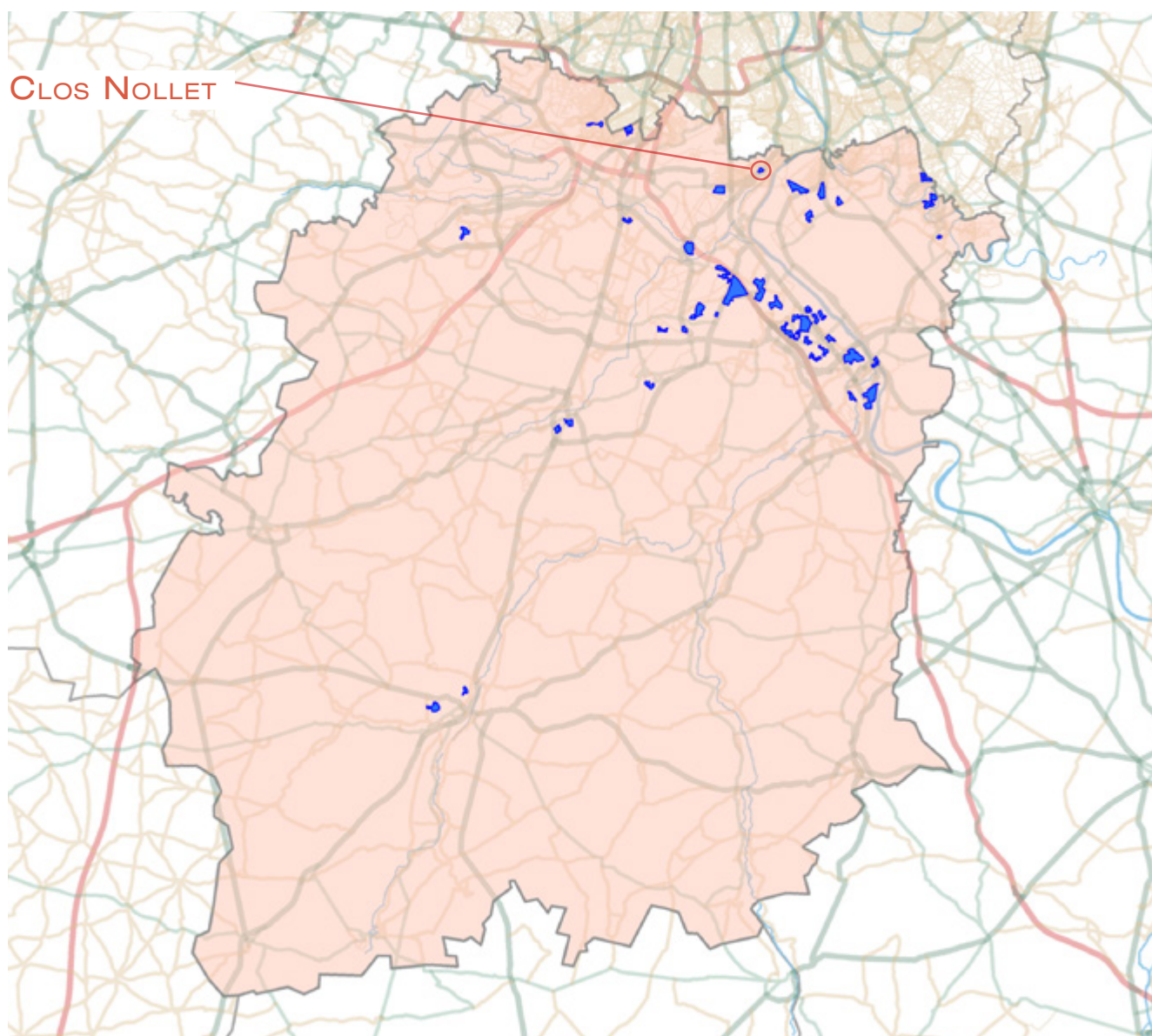

1. LES ÉQUIPEMENTS SOCIAUX FINANÇÉS PAR LA CAF

- Les structures «petite enfance» : équipements d'accueil du jeune enfant (Eaje) et relais assistants maternels (Ram)
- Les structures «animation de la vie sociale» : centres sociaux (Cs) et espaces de vie sociale (Evs)
- Les structures «parentalité» : centres sociaux proposant une animation collective famille (Csacf) et lieux d'accompagnement enfants-parents (Laep)
- Les structures «jeunesse» : foyers de jeunes travailleurs (Fjt)

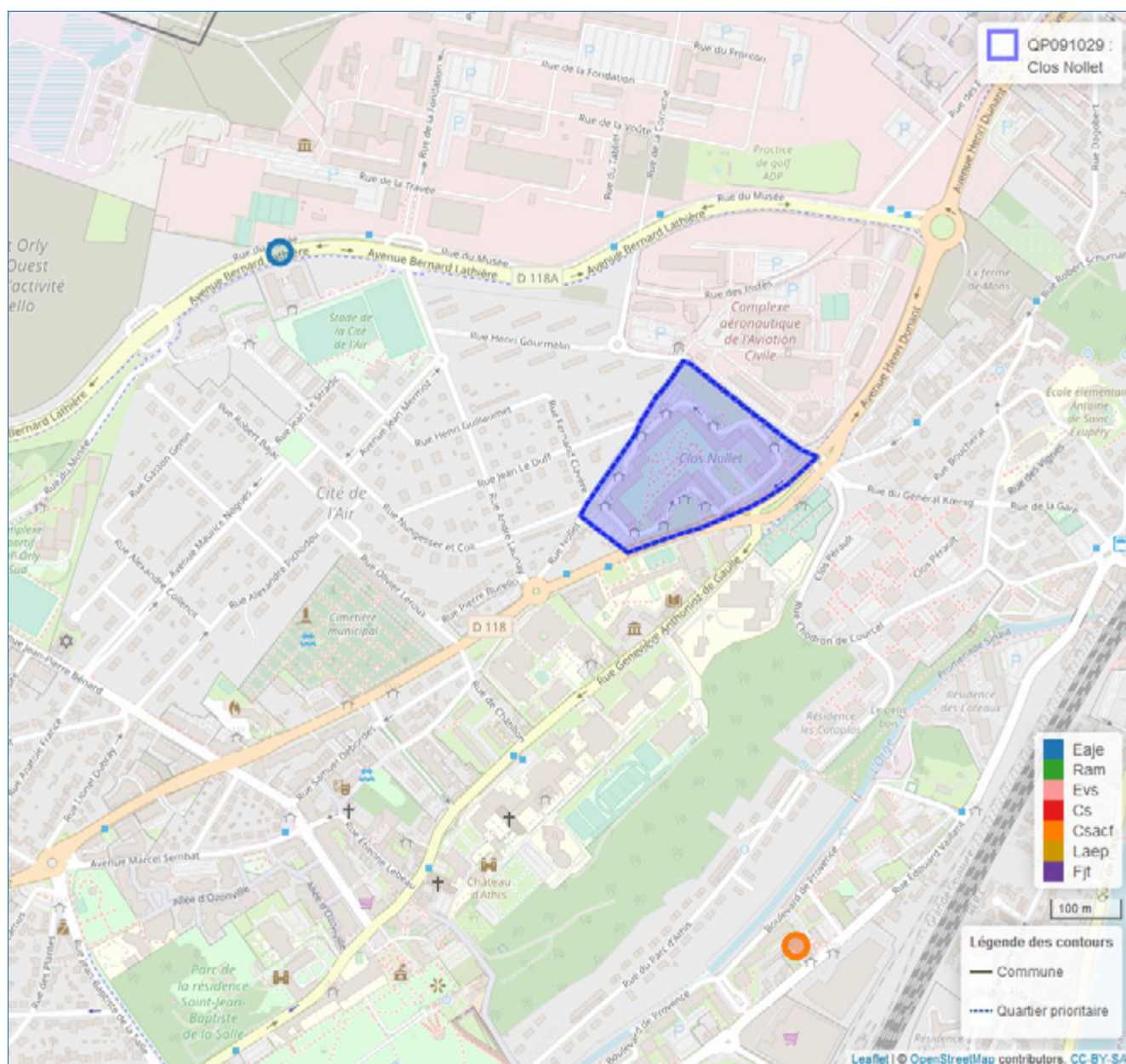

© Geofila® 2.0 IGN

Source : Caisse d'allocations familiales d'Essonne décembre 2020

1 Géolocalisation réalisée à partir des bases de données Omega et Sias 2020.

2 Un risque de recouvrement d'un équipement par un autre est possible, si ceux-ci se situent à la même adresse

- Se référer à la carte interactive intégrée sur le site : www.ctrad-caf-idf.fr.



2. DONNÉES SOCIALES SUR LES ALLOCATAIRES

	Quartier			Commune(s)			Département		
	2016	2020	évolution des effectifs (en %)	2016	2020	évolution des effectifs (en %)	2016	2020	évolution des effectifs (en %)
QP091029									
Données de contexte sociodémographique									
Population Insee estimation 2013 et 2018	1 370	1 274	-7,0	31 434	35 101	11,7	1 268 228	1 296 641	2,2
Allocataires	300	294	-2,0	6 307	7 315	16,0	218 315	256 056	17,3
structure par âge des allocataires (en %) :									
moins de 25 ans	3,0	3,7	22,2	5,9	7,2	42,6	9,3	11,8	49,6
de 25 à 44 ans	61,7	54,1	-14,1	62,4	59,2	10,1	59,5	56,1	10,8
de 45 à 59 ans	30,3	36,1	16,5	23,3	25,0	24,7	24,8	25,2	19,2
de 60 ans ou plus	5,0	6,1	20,0	8,5	8,4	15,9	6,5	6,9	23,2
structure familiale des allocataires (en %) :									
allocataires isolés	17,0	23,8	37,3	28,3	34,8	42,5	29,0	36,8	48,5
couples sans enfant	3,3	2,4	-30,0	3,8	4,0	21,3	3,1	3,5	31,0
familles monoparentales	26,3	28,9	7,6	19,7	19,4	13,7	18,0	17,4	13,6
couples avec enfant(s)	53,3	44,9	-17,5	48,2	41,9	0,9	49,8	42,3	-0,5
Familles allocataires :	239	217	-9,2	4 283	4 481	4,6	148 057	152 900	3,3
avec 1 enfant (en %)	18,0	22,1	11,6	29,2	28,1	0,6	25,5	25,6	3,3
avec 2 enfants (en %)	36,8	27,2	-33,0	45,5	44,5	2,3	48,6	47,2	0,3
avec 3 enfants ou plus (en %)	45,2	50,7	1,9	25,3	27,4	13,6	25,9	27,3	8,8
Enfants à charge	609	558	-8,4	8 797	9 375	6,6	310 527	324 620	4,5
de moins de 3 ans (en %)	13,6	7,5	-49,4	19,3	16,8	-7,1	16,4	15,1	-3,6
de 3 à 5 ans (en %)	14,3	14,5	-6,9	16,5	16,9	9,0	15,8	15,3	1,7
de 6 à 15 ans (en %)	53,2	57,2	-1,5	49,7	51,1	9,4	51,9	52,8	6,4
de 16 à 17 ans (en %)	9,4	10,2	-	7,1	7,4	11,9	8,1	8,3	7,9
de 18 à 25 ans (en %)	9,5	10,6	1,7	7,4	7,8	12,4	7,9	8,4	11,5
Population couverte	1 075	991	-7,8	18 396	20 052	9,0	644 588	698 001	8,3
Données de contexte socioéconomique									
Bénéficiaires d'une aide au logement	189	179	-5,3	2 788	3 049	9,4	89 374	103 237	15,5
location parc social (en %)	100,0	99,4	-5,8	61,1	58,0	3,8	50,5	48,9	11,8
location parc privé (en %)	-	0,6	-	26,9	30,7	24,5	35,9	41,2	32,3
Bénéficiaires de compléments de revenus	55	71	29,1	1 225	1 536	25,4	39 101	48 048	22,9
part des allocataires percevant le revenu de solidarité active (en %)	10,7	16,0	46,9	13,1	14,9	31,7	11,7	12,2	22,9
part des allocataires percevant l'allocation adultes handicapés (en %)	7,7	8,2	4,3	6,3	6,1	12,3	6,2	6,5	22,8
part des allocataires percevant la prime d'activité (en %)	17,3	32,0	80,8	18,6	30,0	86,9	16,5	28,2	100,6
Allocataires sur population de référence du RUC*	288	280	-2,8	5 901	6 857	16,2	200 664	233 332	16,3
dont allocataires dépendants des prestations à 50% ou plus	87	83	-4,6	1 444	1 658	14,8	46 032	52 795	14,7
- dont allocataires dépendants de 50 à 74%	42,5	32,5	-27,0	27,3	24,7	3,8	25,0	26,3	20,9
- dont allocataires dépendants de 75 à 100%	57,5	67,5	12,0	72,7	75,3	19,0	75,0	73,7	12,6
Structure familiale des allocataires dépendants à 50% ou plus									
allocataires isolés	29,9	-	-100,0	49,2	50,7	18,1	50,9	52,6	18,5
couples sans enfant	1,1	42,2	3 400,0	2,1	2,3	22,6	3,0	2,7	4,4
familles monoparentales	42,5	33,7	-24,3	30,4	30,0	13,2	27,8	27,9	15,1
couples avec enfant(s)	26,4	24,1	-13,0	18,2	17,1	7,6	18,3	16,8	5,1

* Hors étudiants et allocataires ou conjoints âgés de 65 ans ou plus

Sources : Caisse d'allocations familiales d'Essonne, décembre 2016, 2020 & Insee, recensement 2013, 2018

3. SITUATION SOCIALE DU QUARTIER, ÉVOLUTION 2016 - 2020

	Population allocataire	Taux d'évolution 2016/2020
	294	-2,0 %
	Données 2020	Évolution 2016/2020
Taux d'allocataires isolés :	23,8 %	
Nombre de bénéficiaires de compléments de revenus :	71	
Nombre d'allocataires dépendant des prestations à 50 % ou plus :	83	

Le quartier prioritaire de la politique de la ville « Clos Nollet », situé dans la commune d'Athis-Mons, compte 294 allocataires, soit une baisse de -2,0 % entre 2016 et 2020. Sa population, couverte par au moins une prestation versée par la caf (991 personnes), a baissé plus fortement sur cette période de -7,8 %.

Concernant la structure par âge des allocataires de ce quartier, force est de constater la baisse de -14,1 % des allocataires de 25 à 44 ans depuis 2016. *A contrario*, les 45 à 59 ans ont progressé de +16,5 % et les 60 ans ou plus de +20,0 %. S'agissant de leur structure familiale, les couples avec enfant(s) représentent 44,9 % des allocataires du quartier. Cependant, leur part s'est infléchi de -8,4 points entre 2016 et 2020 ; alors que celles des isolés et des familles monoparentales ont augmenté respectivement de +6,8 et +2,6 points. De plus, avec une progression de +5,5 points sur la période observée, la part de familles nombreuses (50,7 %) est la plus élevée des quartiers prioritaires essonniers.

Ce quartier compte 179 bénéficiaires d'une aide au logement représentant 60,9 % des allocataires de ce territoire, soit une baisse de -5,3 %, entre 2016 et 2020. La quasi-totalité de ces allocataires réside dans le parc social (99,4 %).

Les bénéficiaires du revenu de solidarité active (16,0 %) et ceux de l'allocation aux adultes handicapés (8,2 %) ont augmenté entre 2016 et 2020, respectivement de +46,9 % et +4,3 %. Au total, 71 allocataires perçoivent un complément de revenus, soit 24,1 % des allocataires de ce territoire. En revanche, le quartier prioritaire « Clos Nollet » connaît une inflexion depuis 2016, du nombre d'allocataires dépendant des prestations à 50 % ou plus de -4,6 %. La part de ces allocataires dans le champ des revenus reste cependant supérieure à celle de la commune (29,6 % contre 24,2 %). ■

QP091030

GRAND VAUX

COMMUNE : SAVIGNY-SUR-ORGE

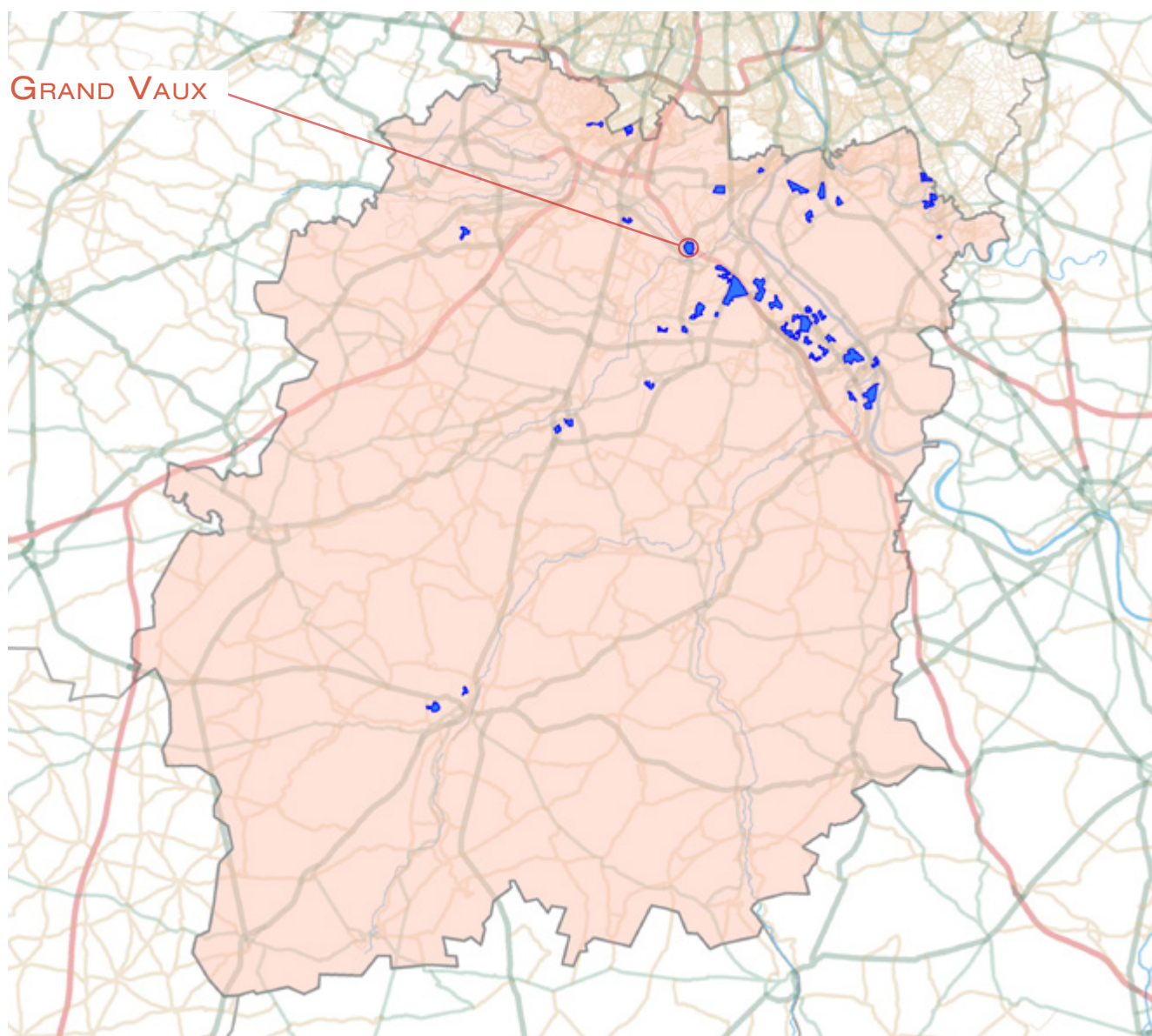

1. LES ÉQUIPEMENTS SOCIAUX FINANCÉS PAR LA CAF

- Les structures «petite enfance» : équipements d'accueil du jeune enfant (Eaje) et relais assistants maternels (Ram)
- Les structures «animation de la vie sociale» : centres sociaux (Cs) et espaces de vie sociale (Evs)
- Les structures «parentalité» : centres sociaux proposant une animation collective famille (Csacf) et lieux d'accompagnement enfants-parents (Laep)
- Les structures «jeunesse» : foyers de jeunes travailleurs (Fjt)

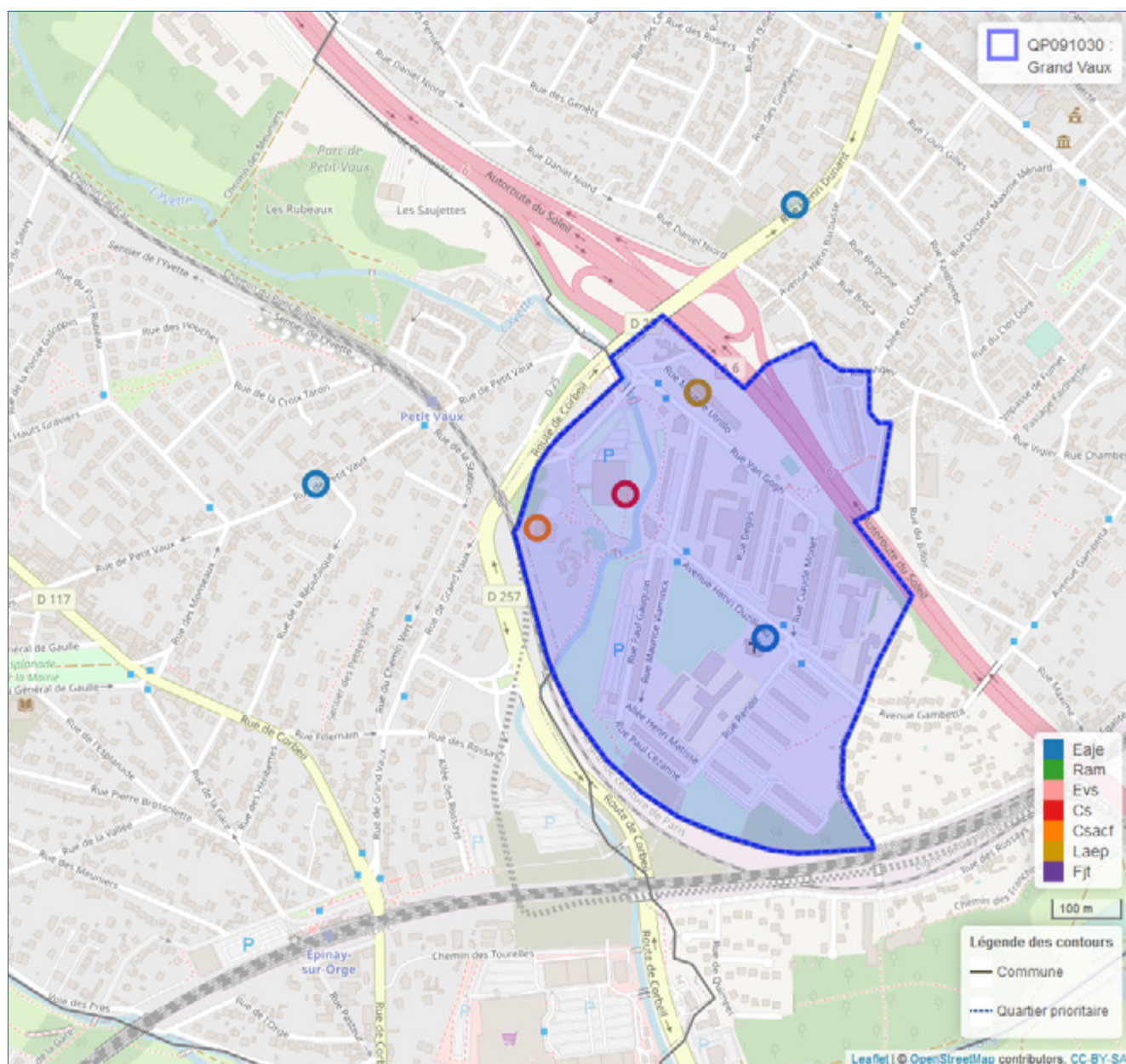

© Geofila® 2.0 IGN

Source : Caisse d'allocations familiales d'Essonne décembre 2020

1 Géolocalisation réalisée à partir des bases de données Omega et Sias 2020.

2 Un risque de recouvrement d'un équipement par un autre est possible, si ceux-ci se situent à la même adresse

- Se référer à la carte interactive intégrée sur le site : www.ctrad-caf-idf.fr.



2. DONNÉES SOCIALES SUR LES ALLOCATAIRES

QP091030	Quartier			Commune(s)			Département		
	2016	2020	évolution des effectifs (en %)	2016	2020	évolution des effectifs (en %)	2016	2020	évolution des effectifs (en %)
Données de contexte sociodémographique									
Population Insee estimation 2013 et 2018	4 670	4 413	-5,5	37 045	36 734	-0,8	1 268 228	1 296 641	2,2
Allocataires	993	1 038	4,5	5 712	6 746	18,1	218 315	256 056	17,3
structure par âge des allocataires (en %) :									
moins de 25 ans	5,3	5,7	11,3	6,7	9,1	59,2	9,3	11,8	49,6
de 25 à 44 ans	57,3	54,3	-0,9	60,1	58,3	14,7	59,5	56,1	10,8
de 45 à 59 ans	27,8	29,3	10,1	27,0	25,9	13,2	24,8	25,2	19,2
de 60 ans ou plus	9,6	10,5	14,7	6,2	6,6	26,6	6,5	6,9	23,2
structure familiale des allocataires (en %) :									
allocataires isolés	23,8	29,9	31,4	27,1	34,7	51,4	29,0	36,8	48,5
couples sans enfant	5,7	7,2	31,6	4,1	4,6	31,9	3,1	3,5	31,0
familles monoparentales	23,6	22,4	-0,4	15,7	15,6	17,5	18,0	17,4	13,6
couples avec enfant(s)	46,9	40,5	-9,9	53,1	45,1	0,2	49,8	42,3	-0,5
Familles allocataires :	700	653	-6,7	3 931	4 095	4,2	148 057	152 900	3,3
avec 1 enfant (en %)	31,4	30,2	-10,5	24,9	24,2	1,4	25,5	25,6	3,3
avec 2 enfants (en %)	34,0	31,5	-13,4	50,4	49,1	1,4	48,6	47,2	0,3
avec 3 enfants ou plus (en %)	34,6	38,3	3,3	24,7	26,7	12,6	25,9	27,3	8,8
Enfants à charge	1 544	1 499	-2,9	8 179	8 669	6,0	310 527	324 620	4,5
de moins de 3 ans (en %)	19,4	16,4	-18,0	16,6	15,6	-0,3	16,4	15,1	-3,6
de 3 à 5 ans (en %)	16,6	17,8	3,9	14,9	15,4	9,9	15,8	15,3	1,7
de 6 à 15 ans (en %)	48,7	48,8	-2,7	52,1	52,3	6,5	51,9	52,8	6,4
de 16 à 17 ans (en %)	7,3	7,3	-3,5	8,3	8,3	5,1	8,1	8,3	7,9
de 18 à 25 ans (en %)	7,9	9,7	18,9	8,1	8,3	9,1	7,9	8,4	11,5
Population couverte	3 059	3 030	-0,9	17 157	18 765	9,4	644 588	698 001	8,3
Données de contexte socioéconomique									
Bénéficiaires d'une aide au logement	651	646	-0,8	2 112	2 469	16,9	89 374	103 237	15,5
location parc social (en %)	72,5	68,3	-6,6	45,0	44,5	15,5	50,5	48,9	11,8
location parc privé (en %)	18,0	24,5	35,0	43,1	46,6	26,3	35,9	41,2	32,3
Bénéficiaires de compléments de revenus	264	292	10,6	1 094	1 348	23,2	39 101	48 048	22,9
part des allocataires percevant le revenu de solidarité active (en %)	19,1	19,7	7,4	12,4	13,0	24,5	11,7	12,2	22,9
part des allocataires percevant l'allocation adultes handicapés (en %)	7,5	8,5	18,9	6,8	6,9	20,9	6,2	6,5	22,8
part des allocataires percevant la prime d'activité (en %)	24,8	33,5	41,5	16,9	28,2	96,8	16,5	28,2	100,6
Allocataires sur population de référence du RUC*	935	941	0,6	5 404	6 324	17,0	200 664	233 332	16,3
dont allocataires dépendants des prestations à 50% ou plus	350	332	-5,1	1 271	1 430	12,5	46 032	52 795	14,7
- dont allocataires dépendants de 50 à 74%	37,4	35,2	-10,7	24,9	27,1	22,4	25,0	26,3	20,9
- dont allocataires dépendants de 75 à 100%	62,6	64,8	-1,8	75,1	72,9	9,2	75,0	73,7	12,6
Structure familiale des allocataires dépendants à 50% ou plus									
allocataires isolés	30,0	30,7	-2,9	50,8	53,1	17,5	50,9	52,6	18,5
couples sans enfant	3,4	2,7	-25,0	3,6	2,5	-21,7	3,0	2,7	4,4
familles monoparentales	32,0	33,1	-1,8	24,2	25,7	19,5	27,8	27,9	15,1
couples avec enfant(s)	34,6	33,4	-8,3	21,4	18,7	-1,5	18,3	16,8	5,1

* Hors étudiants et allocataires ou conjoints âgés de 65 ans ou plus

Sources : Caisse d'allocations familiales d'Essonne, décembre 2016, 2020 & Insee, recensement 2013, 2018

3. SITUATION SOCIALE DU QUARTIER, ÉVOLUTION 2016 - 2020

	Population allocataire	Taux d'évolution 2016/2020
	1 038	4,5 %
	Données 2020	Évolution 2016/2020
Taux d'allocataires isolés :	29,9 %	
Nombre de bénéficiaires de compléments de revenus :	292	
Nombre d'allocataires dépendant des prestations à 50 % ou plus :	332	

Le quartier prioritaire de la politique de la ville « Grand Vaux », situé dans la commune de Savigny-sur-Orge, compte 1 038 allocataires, soit une évolution de +4,5 % entre 2016 et 2020. En revanche, sa population, couverte par au moins une prestation versée par la caf (3 030 personnes), a légèrement baissé de -0,9 % sur cette même période.

Les allocataires de ce quartier sont toujours majoritairement âgés de 25 à 44 ans (54,3 %), même si la population allocataire de ce territoire a vieilli enregistrant une augmentation de +10,1 % des 45-59 ans (29,3 %) et de +14,7 % des 60 ans ou plus (10,5 %) entre 2016 et 2020. Concernant la structure familiale de ces allocataires, la part des isolés (29,9 %) a progressé de +6,1 points sur la période observée. Cependant, même si le nombre de familles monoparentales s'est très légèrement infléchi de -0,4 % et celui des couples avec enfant(s) à charge de -9,9 %, les familles allocataires restent majoritaires sur ce quartier représentant 62,9 % de l'ensemble des allocataires du territoire,

Ce quartier compte 646 bénéficiaires d'une aide au logement représentant 62,2 % des allocataires de ce territoire, soit une légère baisse de ces effectifs de -0,8 %, entre 2016 et 2020. La majorité réside dans le parc social (68,3 %), même si le part des résidents dans le parc privé (24,5 %) a progressé de +6,5 points au cours de la période observée.

Les parts des bénéficiaires du revenu de solidarité active (19,7 %), et de l'allocation aux adultes handicapés (8,5 %) ont augmenté entre 2016 et 2020, respectivement de +7,4 % et +18,9 %. Au total, 292 allocataires perçoivent un complément de revenus, soit 28,1 % des allocataires de ce territoire. En revanche, le quartier prioritaire « Grand Vaux » connaît une inflexion depuis 2016, du nombre d'allocataires dépendant des prestations à 50 % ou plus de -5,1 %. La part de ces allocataires dans le champ des revenus reste cependant nettement supérieure à celle de la commune (35,3 % contre 22,6 %). ■

QP091031

LES BERGERIES

COMMUNES : DRAVEIL & VIGNEUX-SUR-SEINE

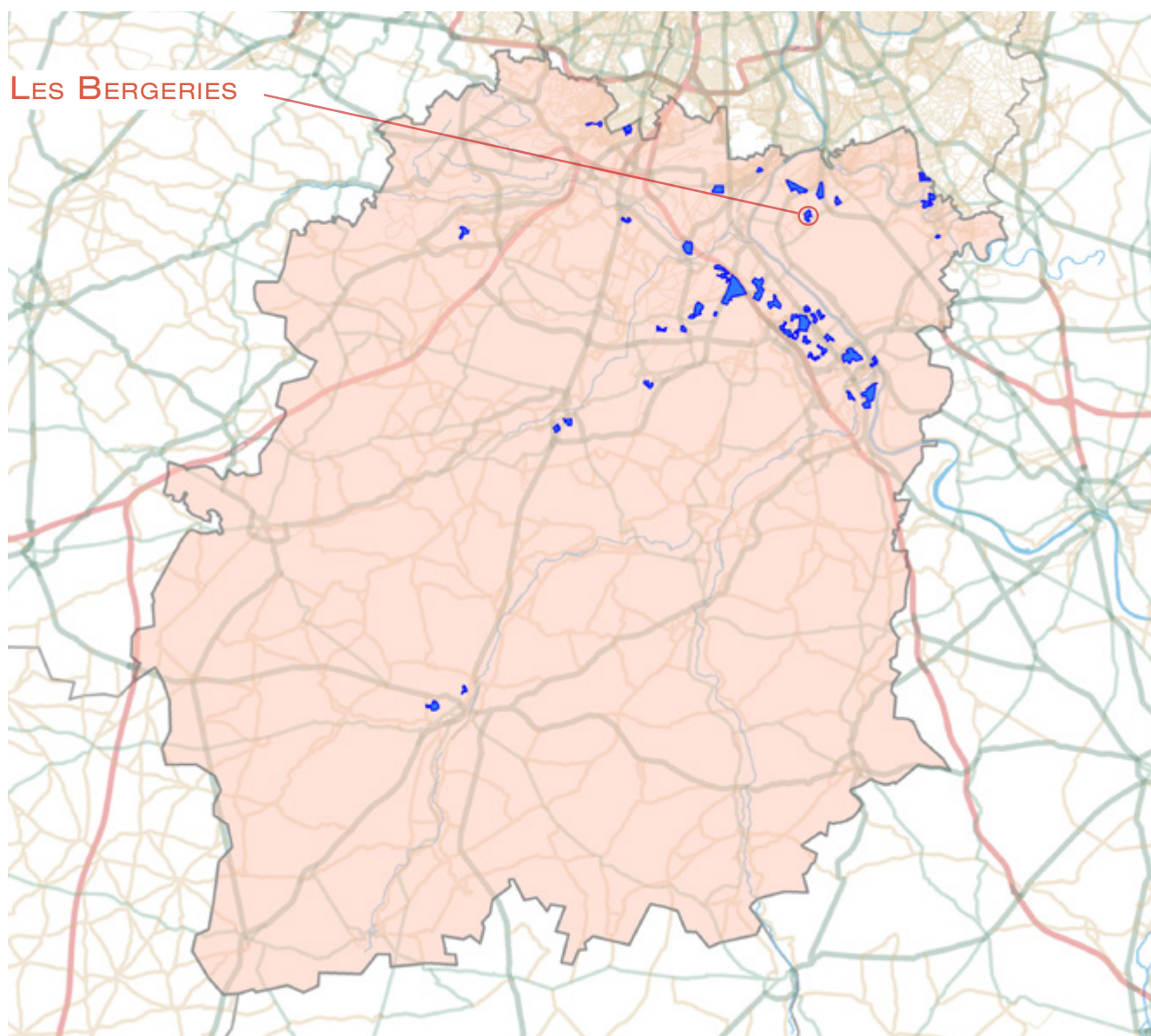

1. LES ÉQUIPEMENTS SOCIAUX FINANCÉS PAR LA CAF

- Les structures «petite enfance» : équipements d'accueil du jeune enfant (Eaje) et relais assistants maternels (Ram)
- Les structures «animation de la vie sociale» : centres sociaux (Cs) et espaces de vie sociale (Evs)
- Les structures «parentalité» : centres sociaux proposant une animation collective famille (Csacf) et lieux d'accompagnement enfants-parents (Laep)
- Les structures «jeunesse» : foyers de jeunes travailleurs (Fjt)

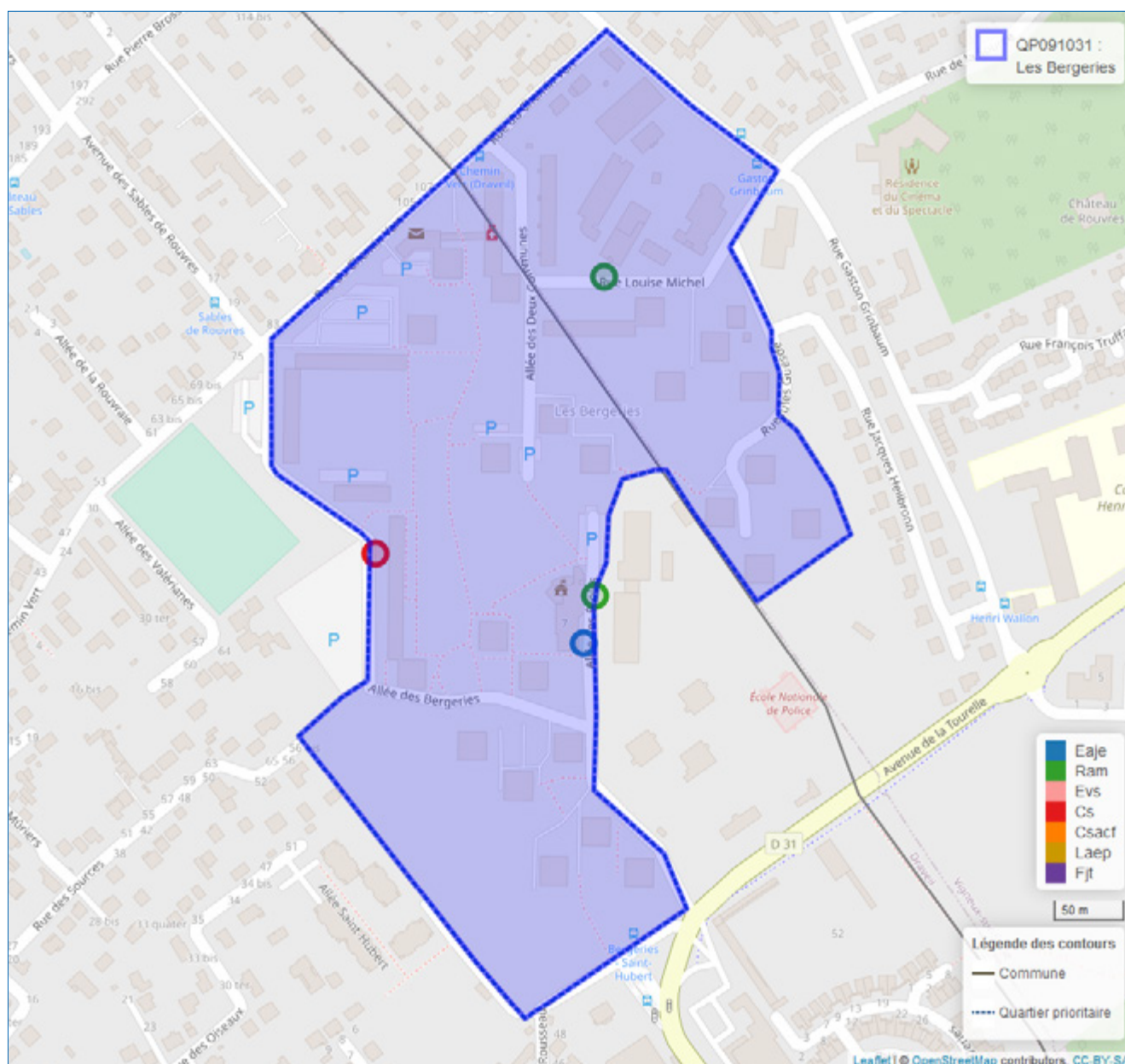

© Geofia® 2.0 IGN

Source : Caisse d'allocations familiales d'Essonne décembre 2020

1 Géolocalisation réalisée à partir des bases de données Omega et Sias 2020.

2 Un risque de recouvrement d'un équipement par un autre est possible, si ceux-ci se situent à la même adresse

- Se référer à la carte interactive intégrée sur le site : www.ctrad-caf-idf.fr.



2. DONNÉES SOCIALES SUR LES ALLOCATAIRES

	Quartier			Commune(s)			Département		
	2016	2020	évolution des effectifs (en %)	2016	2020	évolution des effectifs (en %)	2016	2020	évolution des effectifs (en %)
QP091031									
Données de contexte sociodémographique									
Population Insee estimation 2013 et 2018	2 957	2 773	-6,2	60 206	60 204	-0,0	1 268 228	1 296 641	2,2
Allocataires	641	717	11,9	10 186	11 548	13,4	218 315	256 056	17,3
structure par âge des allocataires (en %) :									
moins de 25 ans	3,9	5,0	44,0	5,8	7,7	48,9	9,3	11,8	49,6
de 25 à 44 ans	50,4	46,2	2,5	59,6	55,5	5,6	59,5	56,1	10,8
de 45 à 59 ans	35,6	34,6	8,8	27,1	28,6	19,7	24,8	25,2	19,2
de 60 ans ou plus	10,1	14,2	56,9	7,5	8,2	24,3	6,5	6,9	23,2
structure familiale des allocataires (en %) :									
allocataires isolés	24,6	31,7	43,7	26,5	33,8	44,7	29,0	36,8	48,5
couples sans enfant	3,7	2,8	-16,7	3,1	3,4	24,1	3,1	3,5	31,0
familles monoparentales	27,3	28,7	17,7	20,8	20,1	9,5	18,0	17,4	13,6
couples avec enfant(s)	44,3	36,8	-7,0	49,5	42,6	-2,4	49,8	42,3	-0,5
Familles allocataires :	459	470	2,4	7 167	7 245	1,1	148 057	152 900	3,3
avec 1 enfant (en %)	26,8	25,5	-2,4	27,0	26,1	-2,1	25,5	25,6	3,3
avec 2 enfants (en %)	32,0	31,7	1,4	45,1	44,5	-0,2	48,6	47,2	0,3
avec 3 enfants ou plus (en %)	41,2	42,8	6,3	27,9	29,3	6,2	25,9	27,3	8,8
Enfants à charge	1 106	1 166	5,4	15 214	15 626	2,7	310 527	324 620	4,5
de moins de 3 ans (en %)	11,6	10,4	-5,5	16,1	14,7	-6,4	16,4	15,1	-3,6
de 3 à 5 ans (en %)	14,9	13,6	-4,2	16,0	14,9	-4,1	15,8	15,3	1,7
de 6 à 15 ans (en %)	54,2	54,1	5,2	51,3	53,1	6,3	51,9	52,8	6,4
de 16 à 17 ans (en %)	8,4	8,7	8,6	8,1	8,1	2,4	8,1	8,3	7,9
de 18 à 25 ans (en %)	10,8	13,3	29,2	8,5	9,2	11,4	7,9	8,4	11,5
Population couverte	2 064	2 174	5,3	30 799	32 518	5,6	644 588	698 001	8,3
Données de contexte socioéconomique									
Bénéficiaires d'une aide au logement	405	450	11,1	4 233	4 587	8,4	89 374	103 237	15,5
location parc social (en %)	99,3	99,8	11,7	68,2	68,4	8,7	50,5	48,9	11,8
location parc privé (en %)	0,2	0,2	-	22,1	24,2	18,6	35,9	41,2	32,3
Bénéficiaires de compléments de revenus	153	194	26,8	1 995	2 392	19,9	39 101	48 048	22,9
part des allocataires percevant le revenu de solidarité active (en %)	18,4	20,8	26,3	12,9	13,4	17,3	11,7	12,2	22,9
part des allocataires percevant l'allocation adultes handicapés (en %)	5,5	6,3	28,6	6,6	7,3	25,0	6,2	6,5	22,8
part des allocataires percevant la prime d'activité (en %)	22,5	36,4	81,3	18,3	31,2	93,0	16,5	28,2	100,6
Allocataires sur population de référence du RUC*	593	656	10,6	9 622	10 882	13,1	200 664	233 332	16,3
dont allocataires dépendants des prestations à 50% ou plus	195	230	17,9	2 339	2 570	9,9	46 032	52 795	14,7
- dont allocataires dépendants de 50 à 74%	26,7	31,3	38,5	26,3	26,8	11,9	25,0	26,3	20,9
- dont allocataires dépendants de 75 à 100%	73,3	68,7	10,5	73,7	73,2	9,2	75,0	73,7	12,6
Structure familiale des allocataires dépendants à 50% ou plus									
allocataires isolés	29,7	32,2	27,6	49,2	49,6	11,0	50,9	52,6	18,5
couples sans enfant	1,5	0,4	-66,7	2,3	2,0	-1,9	3,0	2,7	4,4
familles monoparentales	36,4	41,7	35,2	31,3	31,9	12,2	27,8	27,9	15,1
couples avec enfant(s)	32,3	25,7	-6,3	17,3	16,4	4,2	18,3	16,8	5,1

* Hors étudiants et allocataires ou conjoints âgés de 65 ans ou plus

Sources : Caisse d'allocations familiales d'Essonne, décembre 2016, 2020 & Insee, recensement 2013, 2018

3. SITUATION SOCIALE DU QUARTIER, ÉVOLUTION 2016 - 2020

	Population allocataire	Taux d'évolution 2016/2020
	717	11,9 %
	Données 2020	Évolution 2016/2020
Taux d'allocataires isolés :	31,7 %	
Nombre de bénéficiaires de compléments de revenus :	194	
Nombre d'allocataires dépendant des prestations à 50 % ou plus :	230	

Le quartier prioritaire de la politique de la ville « Les Bergeries », situé dans la commune de Savigny-sur-Orge, compte 717 allocataires, soit une évolution de +11,9 % entre 2016 et 2020. Dans une moindre mesure, sa population, couverte par au moins une prestation versée par la caf (2 174 personnes), a progressé de +5,3 % sur cette période.

Concernant la structure par âge des allocataires de ce quartier, la part des 25 à 44 ans (46,2 %) a baissé de -4,2 points entre 2016 et 2020, et reste nettement inférieure à celle du niveau communal (55,5 %). *A contrario*, celles des moins de 25 ans (5,0 %) et des 60 ans ou plus (14,2 %) ont progressé respectivement de +1,1 point et +4,1 points. S'agissant de la structure familiale de ces allocataires, la part des familles monoparentales reste parmi l'une des plus élevées des quartiers prioritaires de l'Essonne (28,7 %). De même, la part des couples avec enfant(s) (36,8 %) reste importante même si elle a baissé de -7,5 points sur la période observée, conférant à la population allocataire de ce quartier une dimension familiale. De plus, avec une augmentation de +1,6 point, le taux de familles nombreuses de ce quartier (42,8 %) est nettement plus élevé que celui du niveau communal (29,3 %).

Ce quartier compte 450 bénéficiaires d'une aide au logement représentant 62,8 % des allocataires de ce territoire, soit une hausse de ces effectifs de +11,1 %, entre 2016 et 2020. La quasi-totalité de ces allocataires réside dans le parc social (99,8 %).

Les allocataires du revenu de solidarité active, et les bénéficiaires de l'allocation aux adultes handicapés ont augmenté entre 2016 et 2020, respectivement de +26,3 % et +28,6 %. Au total, 194 allocataires perçoivent un complément de revenus, soit 27,1 % des allocataires de ce territoire. Enfin, le quartier prioritaire « Les Bergeries » connaît une augmentation depuis 2016, du nombre d'allocataires dépendant des prestations à 50 % ou plus de +17,9 %. La part de ces allocataires dans le champ des revenus reste ainsi nettement supérieure à celle de la commune (35,1 % contre 23,6 %). ■

QP091032

LA FORÊT

COMMUNE : MONGERON

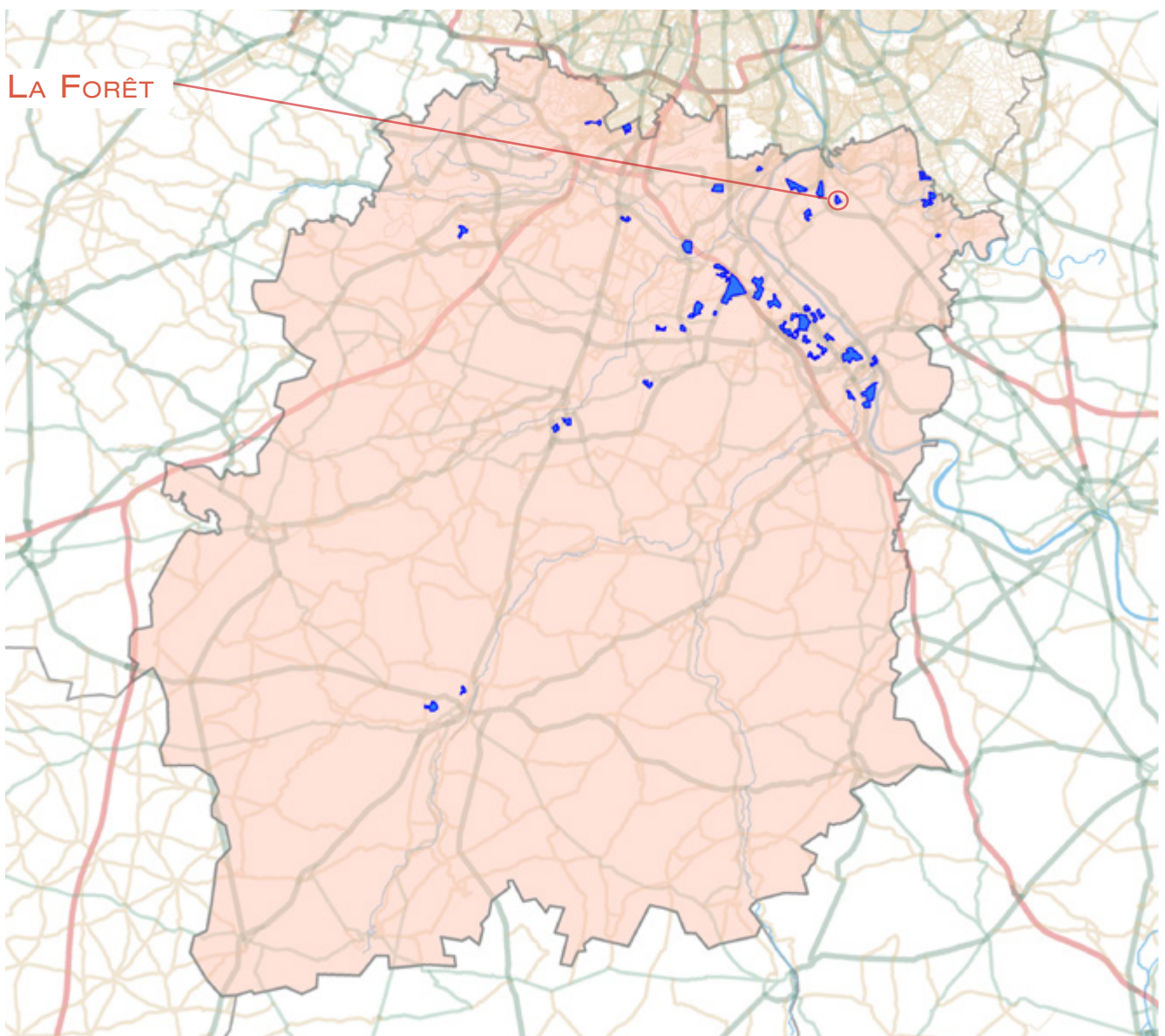

1. LES ÉQUIPEMENTS SOCIAUX FINANÇÉS PAR LA CAF

- Les structures «petite enfance» : équipements d'accueil du jeune enfant (Eaje) et relais assistants maternels (Ram)
- Les structures «animation de la vie sociale» : centres sociaux (Cs) et espaces de vie sociale (Evs)
- Les structures «parentalité» : centres sociaux proposant une animation collective famille (Csacf) et lieux d'accompagnement enfants-parents (Laep)
- Les structures «jeunesse» : foyers de jeunes travailleurs (Fjt)

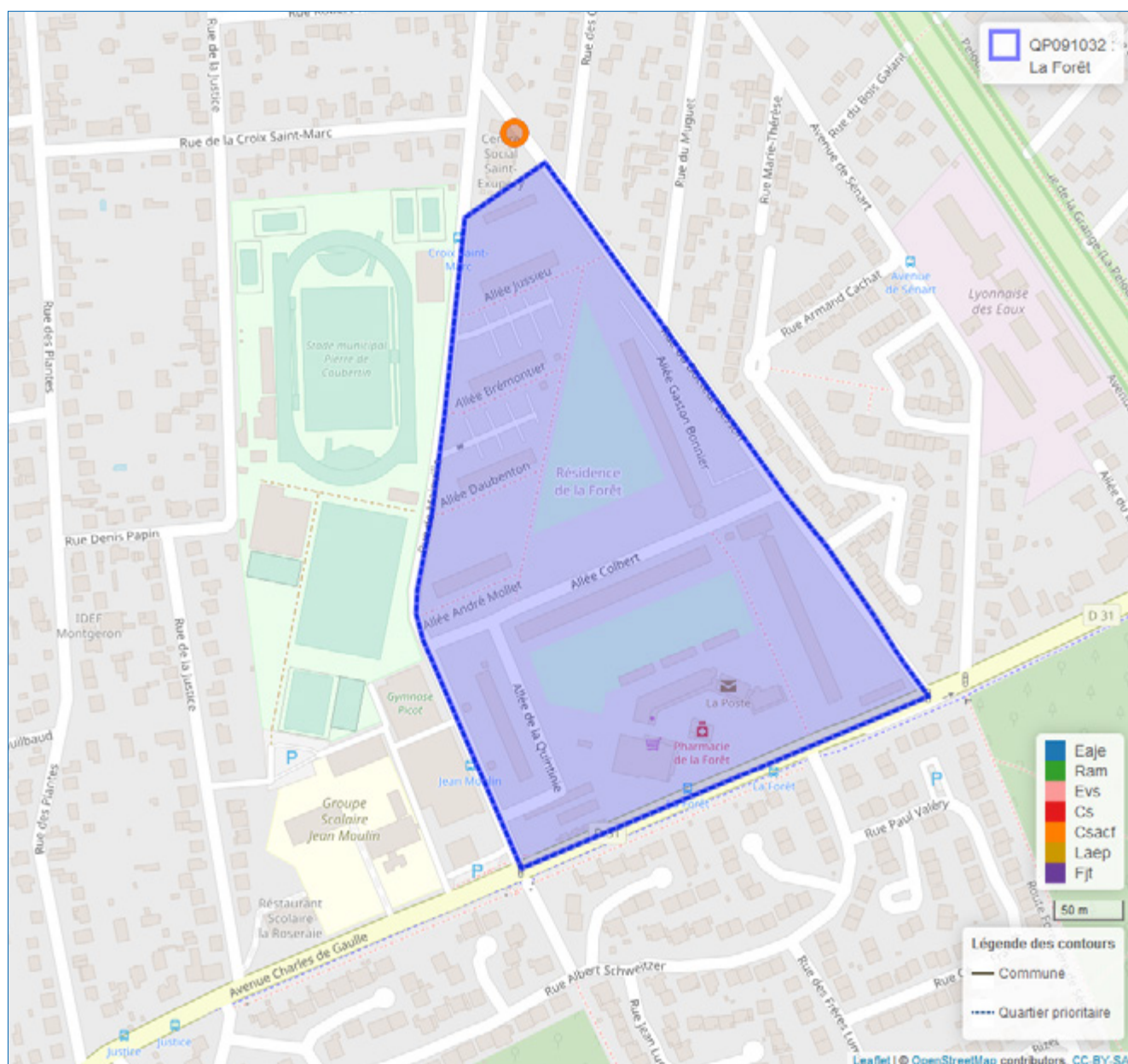

© Geofila® 2.0 IGN

Source : Caisse d'allocations familiales d'Essonne décembre 2020

1 Géolocalisation réalisée à partir des bases de données Omega et Sias 2020.

2 Un risque de recouvrement d'un équipement par un autre est possible, si ceux-ci se situent à la même adresse

- Se référer à la carte interactive intégrée sur le site : www.ctrad-caf-idf.fr.



2. DONNÉES SOCIALES SUR LES ALLOCATAIRES

	Quartier			Commune(s)			Département		
	2016	2020	évolution des effectifs (en %)	2016	2020	évolution des effectifs (en %)	2016	2020	évolution des effectifs (en %)
QP091032									
Données de contexte sociodémographique									
Population Insee estimation 2013 et 2018	2 562	2 694	5,2	23 617	23 775	0,7	1 268 228	1 296 641	2,2
Allocataires	616	714	15,9	4 071	4 578	12,5	218 315	256 056	17,3
structure par âge des allocataires (en %) :									
moins de 25 ans	5,4	4,5	-3,0	6,3	7,5	32,6	9,3	11,8	49,6
de 25 à 44 ans	55,0	52,9	11,5	56,6	54,9	9,2	59,5	56,1	10,8
de 45 à 59 ans	30,2	32,5	24,7	28,2	29,5	17,7	24,8	25,2	19,2
de 60 ans ou plus	9,4	10,1	24,1	8,9	8,1	1,9	6,5	6,9	23,2
structure familiale des allocataires (en %) :									
allocataires isolés	22,2	27,6	43,8	29,5	35,5	35,5	29,0	36,8	48,5
couples sans enfant	3,4	4,3	47,6	3,4	3,6	21,9	3,1	3,5	31,0
familles monoparentales	34,1	30,4	3,3	20,1	19,2	7,2	18,0	17,4	13,6
couples avec enfant(s)	40,3	37,7	8,5	47,1	41,7	-0,4	49,8	42,3	-0,5
Familles allocataires :	458	486	6,1	2 735	2 786	1,9	148 057	152 900	3,3
avec 1 enfant (en %)	24,0	22,0	-2,7	25,2	23,3	-5,8	25,5	25,6	3,3
avec 2 enfants (en %)	35,2	32,7	-1,2	49,3	49,7	2,9	48,6	47,2	0,3
avec 3 enfants ou plus (en %)	40,8	45,3	17,6	25,6	27,0	7,4	25,9	27,3	8,8
Enfants à charge	1 088	1 207	10,9	5 709	5 943	4,1	310 527	324 620	4,5
de moins de 3 ans (en %)	14,3	11,9	-7,7	15,0	13,4	-7,3	16,4	15,1	-3,6
de 3 à 5 ans (en %)	17,6	15,9	-	15,2	15,1	3,5	15,8	15,3	1,7
de 6 à 15 ans (en %)	51,3	53,9	16,7	52,6	53,6	6,0	51,9	52,8	6,4
de 16 à 17 ans (en %)	8,1	8,8	20,5	8,3	8,6	8,4	8,1	8,3	7,9
de 18 à 25 ans (en %)	8,6	9,4	21,3	8,9	9,3	9,1	7,9	8,4	11,5
Population couverte	1 976	2 218	12,2	11 849	12 607	6,4	644 588	698 001	8,3
Données de contexte socioéconomique									
Bénéficiaires d'une aide au logement	412	481	16,7	1 678	1 846	10,0	89 374	103 237	15,5
location parc social (en %)	99,5	99,4	16,6	60,5	57,9	5,1	50,5	48,9	11,8
location parc privé (en %)	0,2	0,4	100,0	24,1	30,2	38,1	35,9	41,2	32,3
Bénéficiaires de compléments de revenus	167	195	16,8	881	1 007	14,3	39 101	48 048	22,9
part des allocataires percevant le revenu de solidarité active (en %)	18,3	17,6	11,5	14,3	14,7	15,3	11,7	12,2	22,9
part des allocataires percevant l'allocation adultes handicapés (en %)	8,8	9,7	27,8	7,3	7,3	12,4	6,2	6,5	22,8
part des allocataires percevant la prime d'activité (en %)	23,5	36,4	79,3	17,2	28,3	84,8	16,5	28,2	100,6
Allocataires sur population de référence du RUC*	571	665	16,5	3 800	4 293	13,0	200 664	233 332	16,3
dont allocataires dépendants des prestations à 50% ou plus	218	235	7,8	1 027	1 085	5,6	46 032	52 795	14,7
- dont allocataires dépendants de 50 à 74%	34,4	37,4	17,3	26,3	27,3	9,6	25,0	26,3	20,9
- dont allocataires dépendants de 75 à 100%	65,6	62,6	2,8	73,7	72,7	4,2	75,0	73,7	12,6
Structure familiale des allocataires dépendants à 50% ou plus									
allocataires isolés	26,6	28,9	17,2	49,7	52,2	11,0	50,9	52,6	18,5
couples sans enfant	2,8	2,1	-16,7	3,2	3,0	-	3,0	2,7	4,4
familles monoparentales	49,5	46,4	0,9	32,0	30,3	-	27,8	27,9	15,1
couples avec enfant(s)	21,1	22,6	15,2	15,1	14,5	1,3	18,3	16,8	5,1

* Hors étudiants et allocataires ou conjoints âgés de 65 ans ou plus

Sources : Caisse d'allocations familiales d'Essonne, décembre 2016, 2020 & Insee, recensement 2013, 2018

3. SITUATION SOCIALE DU QUARTIER, ÉVOLUTION 2016 - 2020

	Population allocataire	Taux d'évolution 2016/2020
	714	15,9 %
	Données 2020	Évolution 2016/2020
Taux d'allocataires isolés :	27,6 %	
Nombre de bénéficiaires de compléments de revenus :	195	
Nombre d'allocataires dépendant des prestations à 50 % ou plus :	235	

Le quartier prioritaire de la politique de la ville « La Forêt », situé dans la commune de Montgeron, compte 714 allocataires, soit une évolution de +15,9 % entre 2016 et 2020. Dans une moindre mesure, sa population, couverte par au moins une prestation versée par la caf (2 218 personnes), a aussi progressé de +12,2 % sur cette période.

Plus de la moitié des allocataires de ce quartier sont âgés de 25 à 44 ans (52,9 %), suivi par les 45 à 59 ans (32,5 %). Seul le nombre d'allocataires de moins de 25 ans a baissé (-3,0 %) entre 2016 et 2020. Concernant la structure familiale des allocataires de ce territoire, la part des familles monoparentales reste très élevée comparée à celle de la commune (30,4 % contre 19,2 %), même si celle-ci a baissé de -3,7 points sur la période observée. De même, la part des couples avec enfant(s) (37,7 %) s'est infléchi de -2,6 points mais reste importante conférant à ce quartier prioritaire une dimension familiale.

Ce quartier compte 481 bénéficiaires d'une aide au logement, représentant 67,4 % de l'ensemble des allocataires de ce territoire, soit une hausse de ces effectifs de +16,7 %, entre 2016 et 2020. La quasi-totalité de ces allocataires réside dans le parc social (99,4 %).

Les bénéficiaires du revenu de solidarité active et de l'allocation aux adultes handicapés ont augmenté respectivement de +11,5 % et +27,8 %, entre 2016 et 2020. Au total, 195 allocataires perçoivent un complément de revenus, soit 27,3 % des allocataires de ce territoire. Enfin, le quartier prioritaire « La Forêt » connaît une augmentation depuis 2016, du nombre d'allocataires dépendant des prestations à 50 % ou plus de +7,8 %. La part de ces allocataires dans le champ des revenus reste de fait nettement supérieure à celle de la commune (35,3 % contre 25,3 %). ■

QP091033

LA CROIX BLANCHE

COMMUNE : VIGNEUX-SUR-SEINE

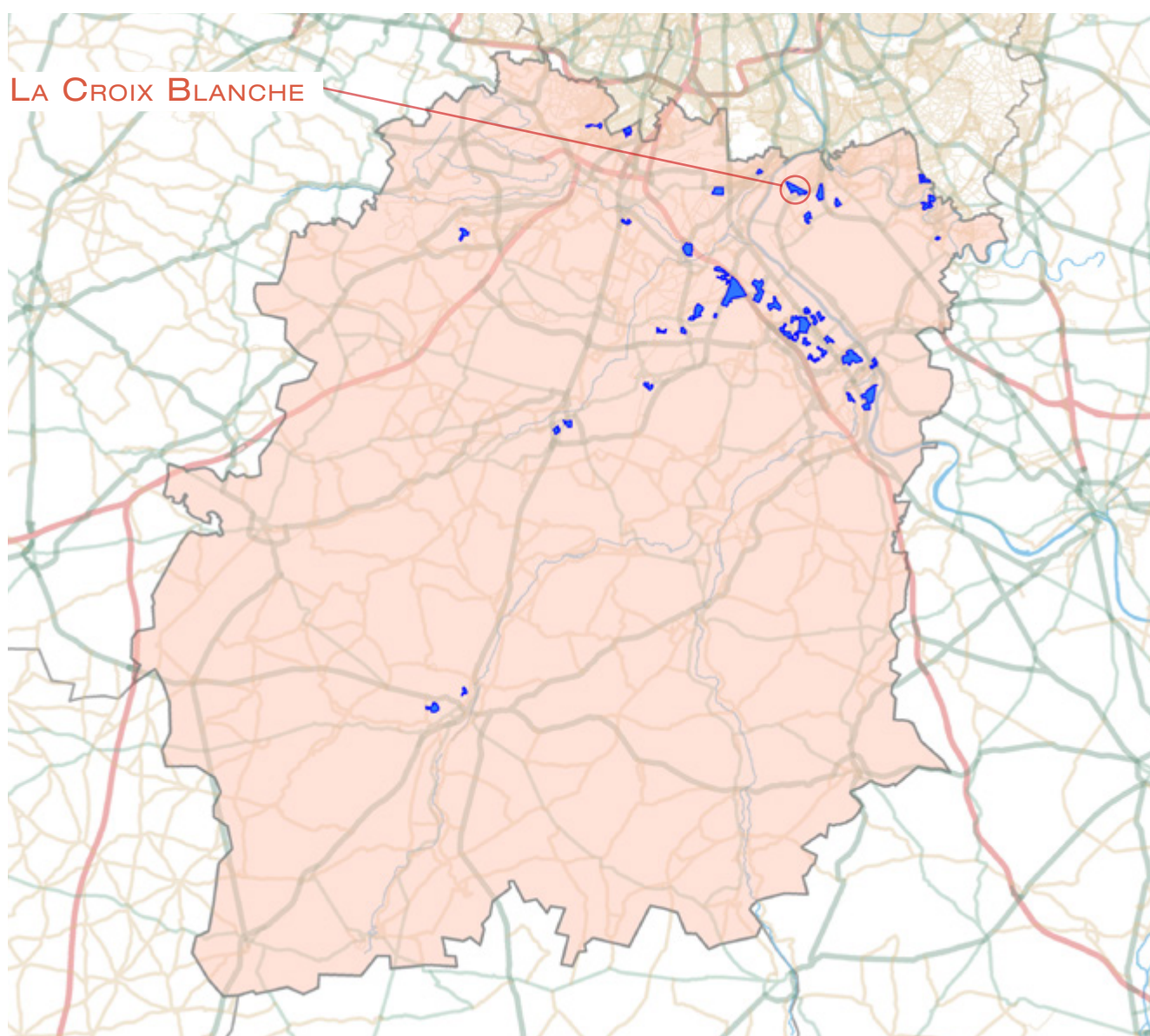

1. LES ÉQUIPEMENTS SOCIAUX FINANCÉS PAR LA CAF

- Les structures «petite enfance» : équipements d'accueil du jeune enfant (Eaje) et relais assistants maternels (Ram)
- Les structures «animation de la vie sociale» : centres sociaux (Cs) et espaces de vie sociale (Evs)
- Les structures «parentalité» : centres sociaux proposant une animation collective famille (Csacf) et lieux d'accompagnement enfants-parents (Laep)
- Les structures «jeunesse» : foyers de jeunes travailleurs (Fjt)

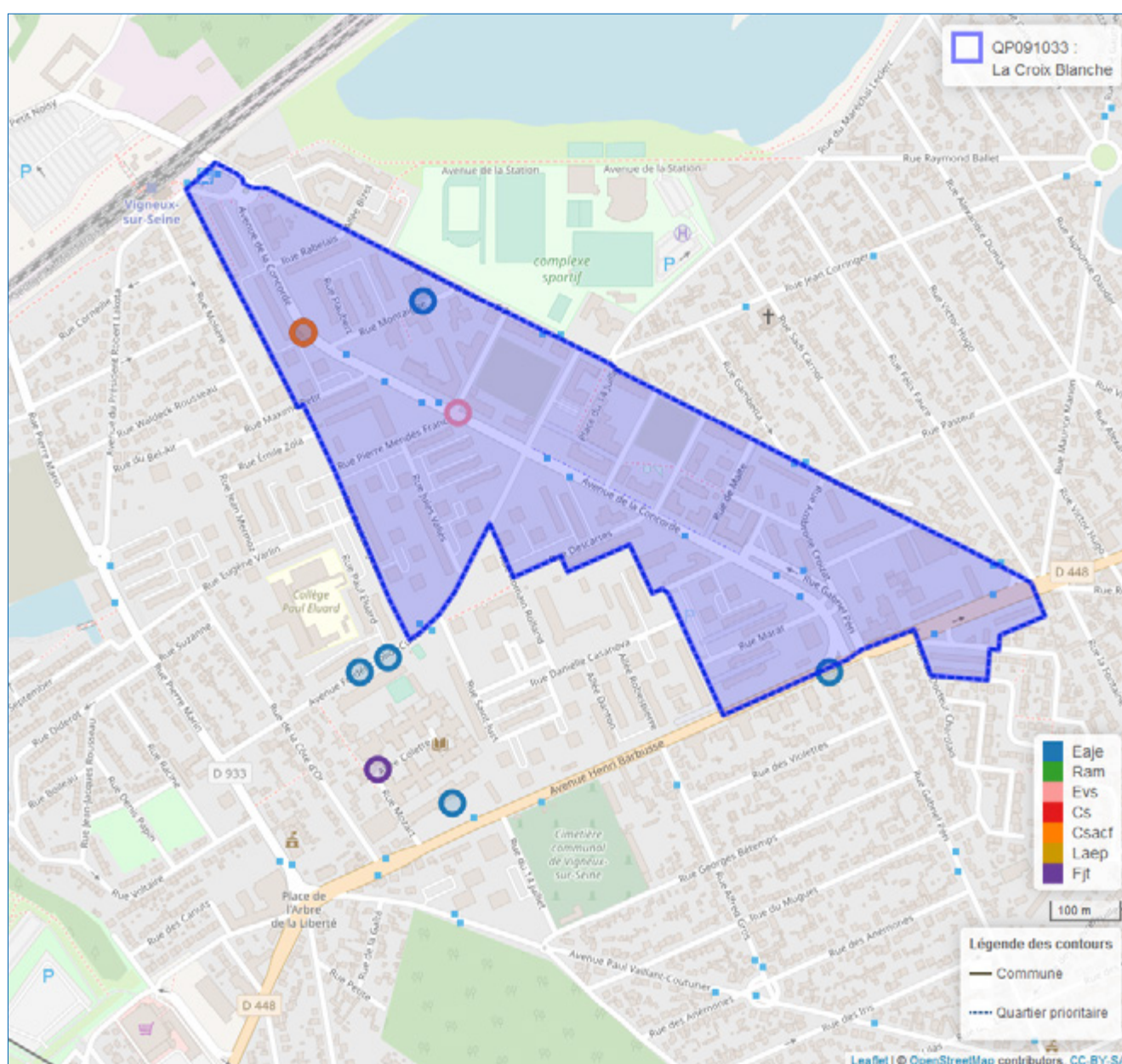

© Geofila® 2.0 IGN

Source : Caisse d'allocations familiales d'Essonne décembre 2020

1 Géolocalisation réalisée à partir des bases de données Omega et Sias 2020.

2 Un risque de recouvrement d'un équipement par un autre est possible, si ceux-ci se situent à la même adresse

- Se référer à la carte interactive intégrée sur le site : www.ctrad-caf-idf.fr.



2. DONNÉES SOCIALES SUR LES ALLOCATAIRES

QP091033	Quartier			Commune(s)			Département		
	2016	2020	évolution des effectifs (en %)	2016	2020	évolution des effectifs (en %)	2016	2020	évolution des effectifs (en %)
Données de contexte sociodémographique									
Population Insee estimation 2013 et 2018	5 299	5 614	5,9	31 074	31 463	1,3	1 268 228	1 296 641	2,2
Allocataires	1 181	1 451	22,9	5 727	6 541	14,2	218 315	256 056	17,3
structure par âge des allocataires (en %) :									
moins de 25 ans	5,3	5,9	34,9	6,6	8,2	42,3	9,3	11,8	49,6
de 25 à 44 ans	52,0	49,2	16,3	59,6	55,2	5,8	59,5	56,1	10,8
de 45 à 59 ans	29,2	30,3	27,2	25,8	27,5	21,9	24,8	25,2	19,2
de 60 ans ou plus	13,5	14,6	33,3	8,0	9,1	29,3	6,5	6,9	23,2
structure familiale des allocataires (en %) :									
allocataires isolés	29,6	36,4	50,9	26,9	34,5	46,4	29,0	36,8	48,5
couples sans enfant	4,7	4,9	29,1	3,9	4,0	18,5	3,1	3,5	31,0
familles monoparentales	25,7	26,7	27,6	20,3	20,3	13,9	18,0	17,4	13,6
couples avec enfant(s)	40,0	32,0	-1,7	48,8	41,2	-3,8	49,8	42,3	-0,5
Familles allocataires :	776	852	9,8	3 962	4 019	1,4	148 057	152 900	3,3
avec 1 enfant (en %)	32,9	30,6	2,4	27,9	26,4	-4,2	25,5	25,6	3,3
avec 2 enfants (en %)	29,4	33,1	23,7	41,4	41,4	1,4	48,6	47,2	0,3
avec 3 enfants ou plus (en %)	37,8	36,3	5,5	30,7	32,3	6,6	25,9	27,3	8,8
Enfants à charge	1 756	1 965	11,9	8 565	8 859	3,4	310 527	324 620	4,5
de moins de 3 ans (en %)	14,8	14,4	8,8	17,3	15,5	-7,7	16,4	15,1	-3,6
de 3 à 5 ans (en %)	16,2	14,7	1,4	16,6	15,1	-5,8	15,8	15,3	1,7
de 6 à 15 ans (en %)	50,2	50,8	13,3	49,6	52,2	8,8	51,9	52,8	6,4
de 16 à 17 ans (en %)	8,7	8,3	6,5	8,2	7,8	-0,9	8,1	8,3	7,9
de 18 à 25 ans (en %)	10,1	11,8	31,1	8,3	9,4	17,1	7,9	8,4	11,5
Population couverte	3 472	3 957	14,0	17 329	18 373	6,0	644 588	698 001	8,3
Données de contexte socioéconomique									
Bénéficiaires d'une aide au logement	729	834	14,4	2 604	2 799	7,5	89 374	103 237	15,5
location parc social (en %)	94,9	92,2	11,1	66,9	67,9	9,1	50,5	48,9	11,8
location parc privé (en %)	2,3	4,7	129,4	21,5	23,0	15,2	35,9	41,2	32,3
Bénéficiaires de compléments de revenus	295	380	28,8	1 227	1 469	19,7	39 101	48 048	22,9
part des allocataires percevant le revenu de solidarité active (en %)	15,9	16,3	26,1	14,2	14,9	19,7	11,7	12,2	22,9
part des allocataires percevant l'allocation adultes handicapés (en %)	9,1	9,9	33,6	7,2	7,6	19,9	6,2	6,5	22,8
part des allocataires percevant la prime d'activité (en %)	22,4	35,6	95,8	18,5	32,1	98,0	16,5	28,2	100,6
Allocataires sur population de référence du RUC*	1 067	1 298	21,6	5 391	6 126	13,6	200 664	233 332	16,3
dont allocataires dépendants des prestations à 50% ou plus	354	412	16,4	1 438	1 600	11,3	46 032	52 795	14,7
- dont allocataires dépendants de 50 à 74%	33,1	30,6	7,7	27,5	27,6	11,9	25,0	26,3	20,9
- dont allocataires dépendants de 75 à 100%	66,9	69,4	20,7	72,5	72,4	11,0	75,0	73,7	12,6
Structure familiale des allocataires dépendants à 50% ou plus									
allocataires isolés	41,8	41,3	14,9	47,2	47,3	11,5	50,9	52,6	18,5
couples sans enfant	2,0	2,4	42,9	2,8	2,3	-10,0	3,0	2,7	4,4
familles monoparentales	38,1	38,6	17,8	31,8	33,4	16,8	27,8	27,9	15,1
couples avec enfant(s)	18,1	17,7	14,1	18,2	17,0	4,2	18,3	16,8	5,1

* Hors étudiants et allocataires ou conjoints âgés de 65 ans ou plus

Sources : Caisse d'allocations familiales d'Essonne, décembre 2016, 2020 & Insee, recensement 2013, 2018

3. SITUATION SOCIALE DU QUARTIER, ÉVOLUTION 2016 - 2020

	Population allocataire	Taux d'évolution 2016/2020
	1 451	22,9 %
	Données 2020	Évolution 2016/2020
Taux d'allocataires isolés :	36,4 %	
Nombre de bénéficiaires de compléments de revenus :	380	
Nombre d'allocataires dépendant des prestations à 50 % ou plus :	412	

Le quartier prioritaire de la politique de la ville « La Croix Blanche », situé dans la commune de Vigneux-sur-Seine, compte 1 451 allocataires, soit une évolution de +22,9 % entre 2016 et 2020. Dans une moindre mesure, sa population, couverte par au moins une prestation versée par la caf (3 957 personnes), a progressé de +14,0 % sur cette période.

Le constat d'un léger vieillissement de la population allocataire de ce quartier apparaît au regard d'une répartition différente des tranches d'âge entre 2016 et 2020. En effet, si la part des allocataires de 25 à 44 ans a baissé de -2,8 points sur cette période, celles des 45 à 59 ans et des 60 ans ou plus ont chacune augmenté de +1,1 point. Concernant la structure familiale de cette population, les allocataires isolés ont fortement augmenté (+50,9 %) depuis 2016, même si les familles restent nombreuses sur ce quartier prioritaire avec notamment un nombre de familles monoparentales en augmentation de +27,6 %.

Ce quartier compte 834 bénéficiaires d'une aide au logement représentant 57,5 % de l'ensemble des allocataires de ce territoire, soit une hausse de ces effectifs de +14,4 %, entre 2016 et 2020. La grande majorité de ces allocataires réside dans le parc social (92,2 %).

Les bénéficiaires du revenu de solidarité active et de l'allocation aux adultes handicapés ont augmenté entre 2016 et 2020, respectivement de +26,1 % et +33,6 %, leurs parts restent ainsi supérieures à celles du niveau *supra*. Au total, 380 allocataires perçoivent un complément de revenus, soit 26,2 % des allocataires de ce territoire. Enfin, le quartier prioritaire « La Croix Blanche » connaît une augmentation depuis 2016, du nombre d'allocataires dépendant des prestations à 50 % ou plus de +16,4 %. La part de ces allocataires dans le champ des revenus reste ainsi supérieure à celle de la commune (31,7 % contre 26,1 %). ■

QP091034

LA PRAIRIE DE L'OLY

COMMUNES : MONTGERON & VIGNEUX-SUR-SEINE

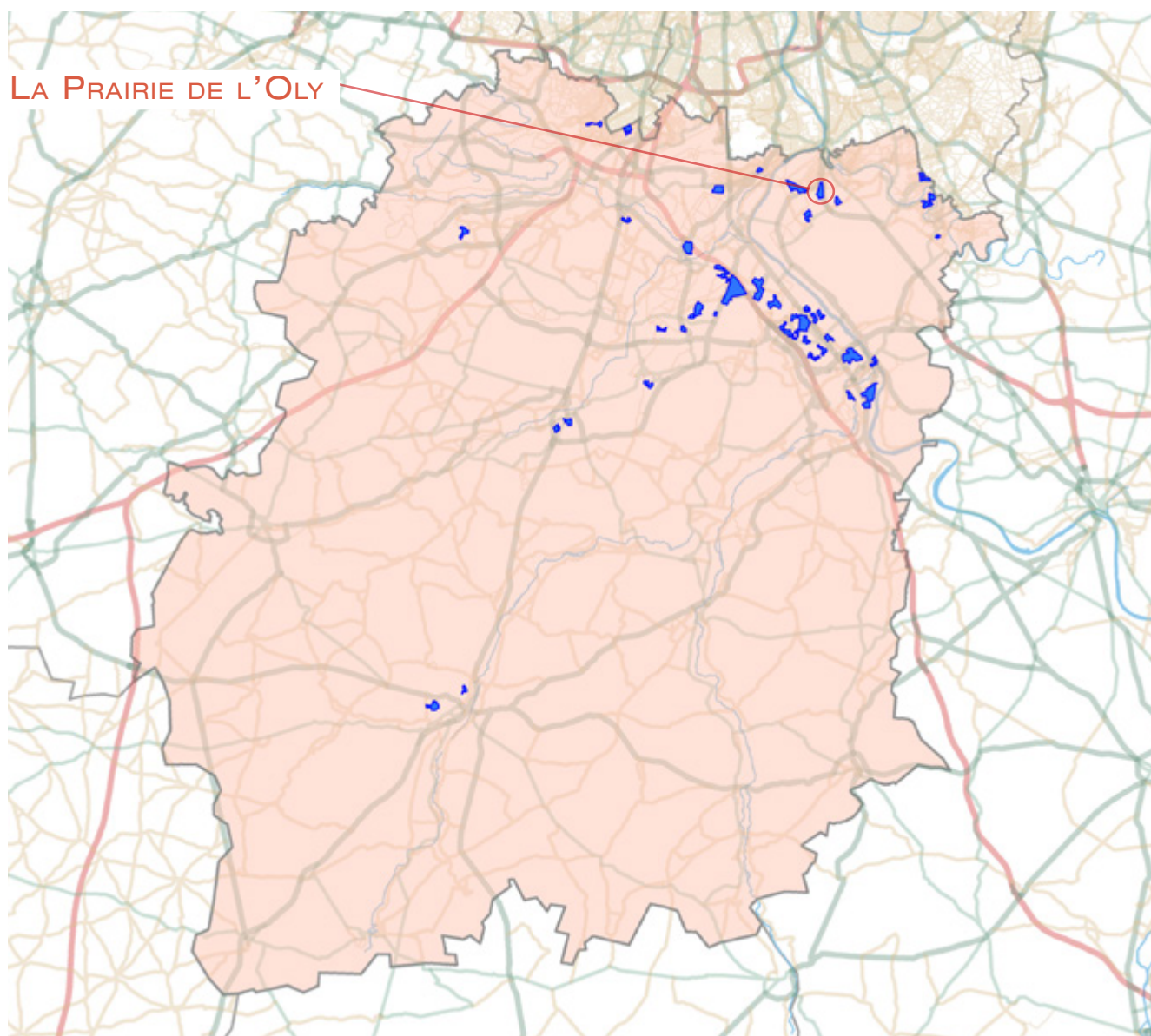

1. LES ÉQUIPEMENTS SOCIAUX FINANCÉS PAR LA CAF

- Les structures «petite enfance» : équipements d'accueil du jeune enfant (Eaje) et relais assistants maternels (Ram)
- Les structures «animation de la vie sociale» : centres sociaux (Cs) et espaces de vie sociale (Evs)
- Les structures «parentalité» : centres sociaux proposant une animation collective famille (Csacf) et lieux d'accompagnement enfants-parents (Laep)
- Les structures «jeunesse» : foyers de jeunes travailleurs (Fjt)

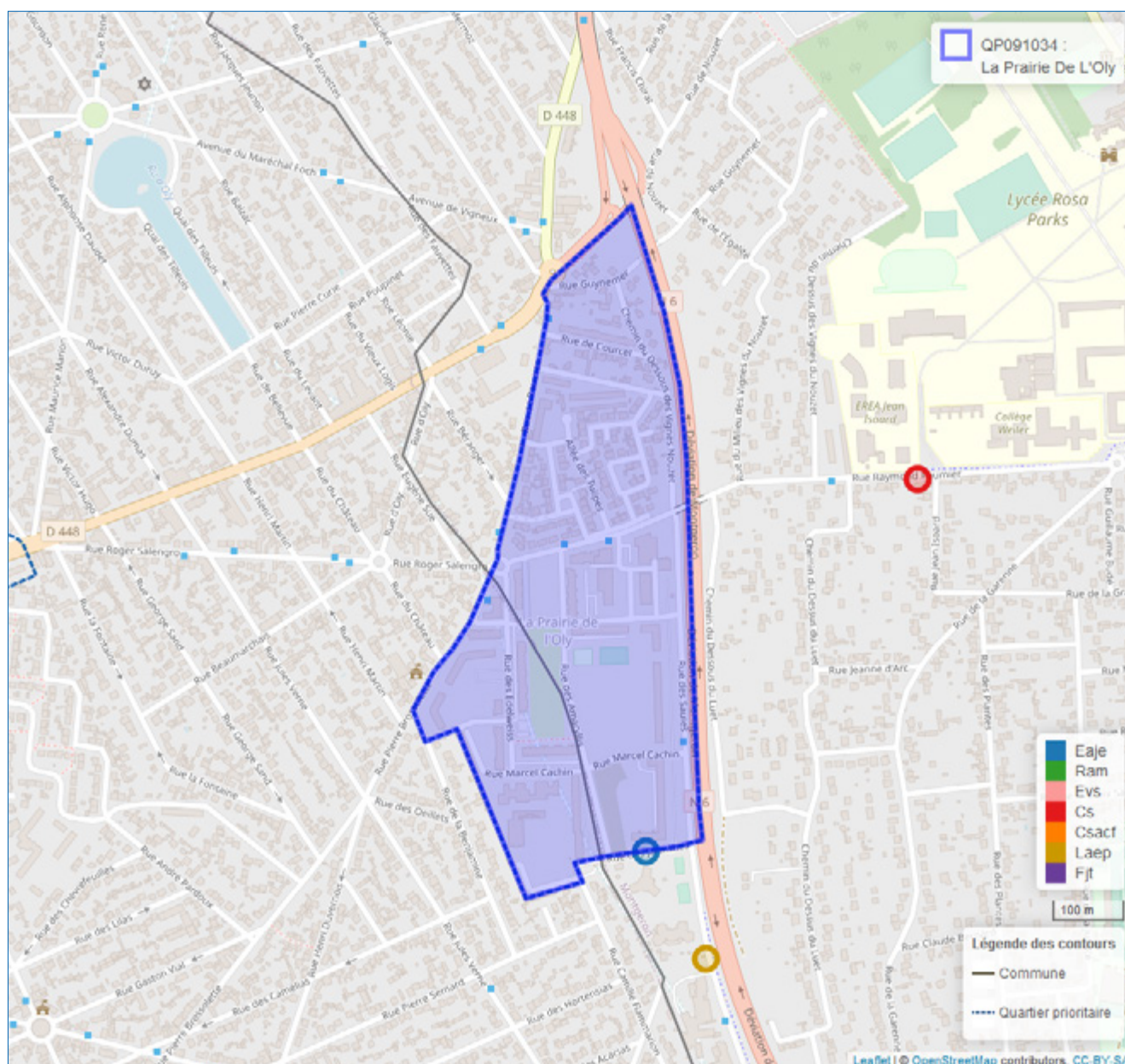

© Geofila® 2.0 IGN

Source : Caisse d'allocations familiales d'Essonne décembre 2020

1 Géolocalisation réalisée à partir des bases de données Omega et Sias 2020.

2 Un risque de recouvrement d'un équipement par un autre est possible, si ceux-ci se situent à la même adresse

- Se référer à la carte interactive intégrée sur le site : www.ctrad-caf-idf.fr.



2. DONNÉES SOCIALES SUR LES ALLOCATAIRES

	Quartier			Commune(s)			Département		
	2016	2020	évolution des effectifs (en %)	2016	2020	évolution des effectifs (en %)	2016	2020	évolution des effectifs (en %)
QP091034									
Données de contexte sociodémographique									
Population Insee estimation 2013 et 2018	3 277	3 433	4,8	54 691	55 238	1,0	1 268 228	1 296 641	2,2
Allocataires	815	880	8,0	9 798	11 119	13,5	218 315	256 056	17,3
structure par âge des allocataires (en %) :									
moins de 25 ans	6,5	4,1	-32,1	6,5	7,9	38,3	9,3	11,8	49,6
de 25 à 44 ans	51,5	49,4	3,6	58,3	55,1	7,2	59,5	56,1	10,8
de 45 à 59 ans	29,2	33,1	22,3	26,8	28,3	20,1	24,8	25,2	19,2
de 60 ans ou plus	12,8	13,4	13,5	8,4	8,7	17,2	6,5	6,9	23,2
structure familiale des allocataires (en %) :									
allocataires isolés	31,3	36,6	26,3	28,0	34,9	41,6	29,0	36,8	48,5
couples sans enfant	5,4	5,0	-	3,7	3,9	19,8	3,1	3,5	31,0
familles monoparentales	27,6	25,8	0,9	20,2	19,8	11,1	18,0	17,4	13,6
couples avec enfant(s)	35,7	32,6	-1,4	48,1	41,4	-2,4	49,8	42,3	-0,5
Familles allocataires :	516	514	-0,4	6 697	6 805	1,6	148 057	152 900	3,3
avec 1 enfant (en %)	29,8	26,3	-12,3	26,8	25,1	-4,8	25,5	25,6	3,3
avec 2 enfants (en %)	36,4	34,4	-5,9	44,6	44,8	2,1	48,6	47,2	0,3
avec 3 enfants ou plus (en %)	33,7	39,3	16,1	28,6	30,1	6,9	25,9	27,3	8,8
Enfants à charge	1 147	1 196	4,3	14 274	14 802	3,7	310 527	324 620	4,5
de moins de 3 ans (en %)	15,0	13,1	-8,7	16,4	14,6	-7,6	16,4	15,1	-3,6
de 3 à 5 ans (en %)	17,7	14,2	-16,3	16,0	15,1	-2,3	15,8	15,3	1,7
de 6 à 15 ans (en %)	47,3	52,5	15,9	50,8	52,7	7,7	51,9	52,8	6,4
de 16 à 17 ans (en %)	8,2	8,8	11,7	8,2	8,2	2,9	8,1	8,3	7,9
de 18 à 25 ans (en %)	11,9	11,4	-	8,6	9,4	13,8	7,9	8,4	11,5
Population couverte	2 307	2 417	4,8	29 178	30 980	6,2	644 588	698 001	8,3
Données de contexte socioéconomique									
Bénéficiaires d'une aide au logement	538	506	-5,9	4 282	4 645	8,5	89 374	103 237	15,5
location parc social (en %)	96,8	97,2	-5,6	64,4	63,9	7,6	50,5	48,9	11,8
location parc privé (en %)	1,5	2,0	25,0	22,5	25,9	24,8	35,9	41,2	32,3
Bénéficiaires de compléments de revenus	242	265	9,5	2 108	2 476	17,5	39 101	48 048	22,9
part des allocataires percevant le revenu de solidarité active (en %)	19,0	20,2	14,8	14,2	14,8	17,8	11,7	12,2	22,9
part des allocataires percevant l'allocation adultes handicapés (en %)	10,7	9,9	-	7,3	7,5	16,7	6,2	6,5	22,8
part des allocataires percevant la prime d'activité (en %)	24,3	35,1	56,1	18,0	30,6	92,7	16,5	28,2	100,6
Allocataires sur population de référence du RUC*	746	799	7,1	9 191	10 419	13,4	200 664	233 332	16,3
dont allocataires dépendants des prestations à 50% ou plus	286	275	-3,8	2 465	2 685	8,9	46 032	52 795	14,7
- dont allocataires dépendants de 50 à 74%	32,5	27,3	-19,4	27,0	27,5	11,0	25,0	26,3	20,9
- dont allocataires dépendants de 75 à 100%	67,5	72,7	3,6	73,0	72,5	8,2	75,0	73,7	12,6
Structure familiale des allocataires dépendants à 50% ou plus									
allocataires isolés	37,8	39,3	-	48,2	49,3	11,3	50,9	52,6	18,5
couples sans enfant	3,8	2,5	-36,4	3,0	2,6	-5,5	3,0	2,7	4,4
familles monoparentales	36,7	41,8	9,5	31,9	32,2	9,8	27,8	27,9	15,1
couples avec enfant(s)	21,7	16,4	-27,4	16,9	16,0	3,1	18,3	16,8	5,1

* Hors étudiants et allocataires ou conjoints âgés de 65 ans ou plus

Sources : Caisse d'allocations familiales d'Essonne, décembre 2016, 2020 & Insee, recensement 2013, 2018

3. SITUATION SOCIALE DU QUARTIER, ÉVOLUTION 2016 - 2020

	Population allocataire	Taux d'évolution 2016/2020
	880	8,0 %
	Données 2020	Évolution 2016/2020
Taux d'allocataires isolés :	36,6 %	
Nombre de bénéficiaires de compléments de revenus :	265	
Nombre d'allocataires dépendant des prestations à 50 % ou plus :	275	

Le quartier prioritaire de la politique de la ville « La Prairie de l'Oly », situé à la croisée des communes de Montgeron et de Vigneux-sur-Seine, compte 880 allocataires, soit une évolution de +8,0 % entre 2016 et 2020. Dans une moindre mesure, sa population, couverte par au moins une prestation versée par la caf (2 417 personnes), a aussi progressé de +4,8 % sur cette période.

L'observation de l'augmentation, entre 2016 et 2020, des allocataires les plus âgés : +22,3 % pour les 45 à 59 ans et +13,5 % pour les séniors de 60 ans ou plus, montre la poursuite du vieillissement de la population allocataire de ce quartier. A l'instar de la majorité des quartiers prioritaires, le nombre d'allocataires isolés a progressé de +26,3 % sur la période observée, augmentant leur part à hauteur de 36,6 %. Alors que les parts des familles allocataires diminuent, respectivement -1,8 point pour les familles monoparentales (25,8 %) et -3,1 points pour les couples avec enfant(s) à charge (32,6 %).

Ce quartier compte 506 bénéficiaires d'une aide au logement représentant 57,5 % de l'ensemble des allocataires de ce territoire, soit une baisse de ces effectifs de -5,9 %, entre 2016 et 2020. La quasi-totalité de ces allocataires réside dans le parc social (97,2 %).

Le nombre d'allocataires du revenu de solidarité active a augmenté de +14,8 % depuis 2016 alors que celui des bénéficiaires de l'allocation aux adultes handicapés est resté stable. Au total, 265 allocataires perçoivent un complément de revenus, soit 30,1 % des allocataires de ce territoire. En revanche, le quartier prioritaire « La Prairie de l'Oly » connaît une inflexion depuis 2016, du nombre d'allocataires dépendant des prestations à 50 % ou plus de -3,8 %. La part de ces allocataires dans le champ des revenus reste cependant nettement supérieure à celle du territoire *supra* (34,4 % contre 25,8 %). ■

QP091035

QUARTIER SUD

COMMUNE : ARPAJON

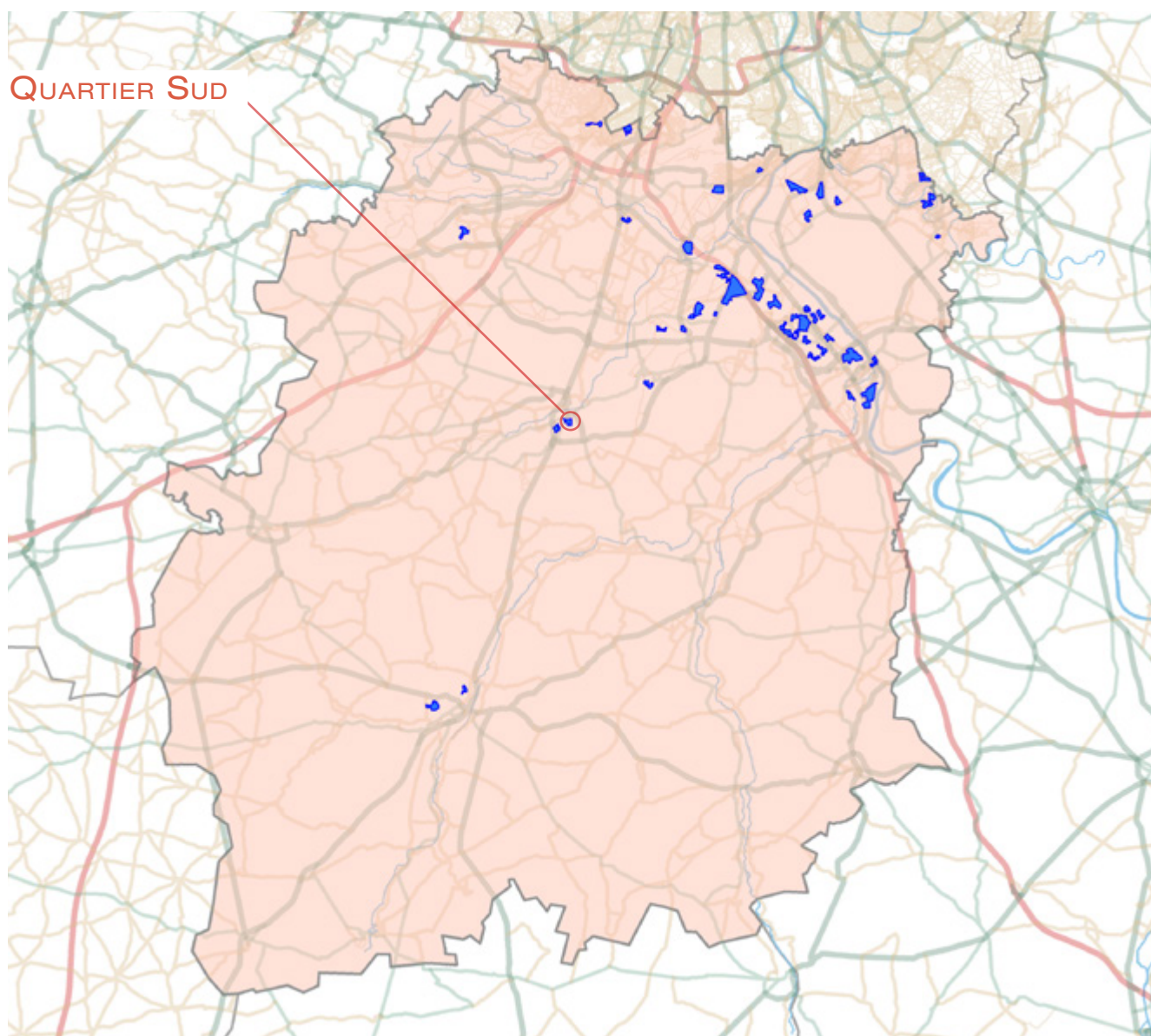

1. LES ÉQUIPEMENTS SOCIAUX FINANÇÉS PAR LA CAF

- Les structures «petite enfance» : équipements d'accueil du jeune enfant (Eaje) et relais assistants maternels (Ram)
- Les structures «animation de la vie sociale» : centres sociaux (Cs) et espaces de vie sociale (Evs)
- Les structures «parentalité» : centres sociaux proposant une animation collective famille (Csacf) et lieux d'accompagnement enfants-parents (Laep)
- Les structures «jeunesse» : foyers de jeunes travailleurs (Fjt)

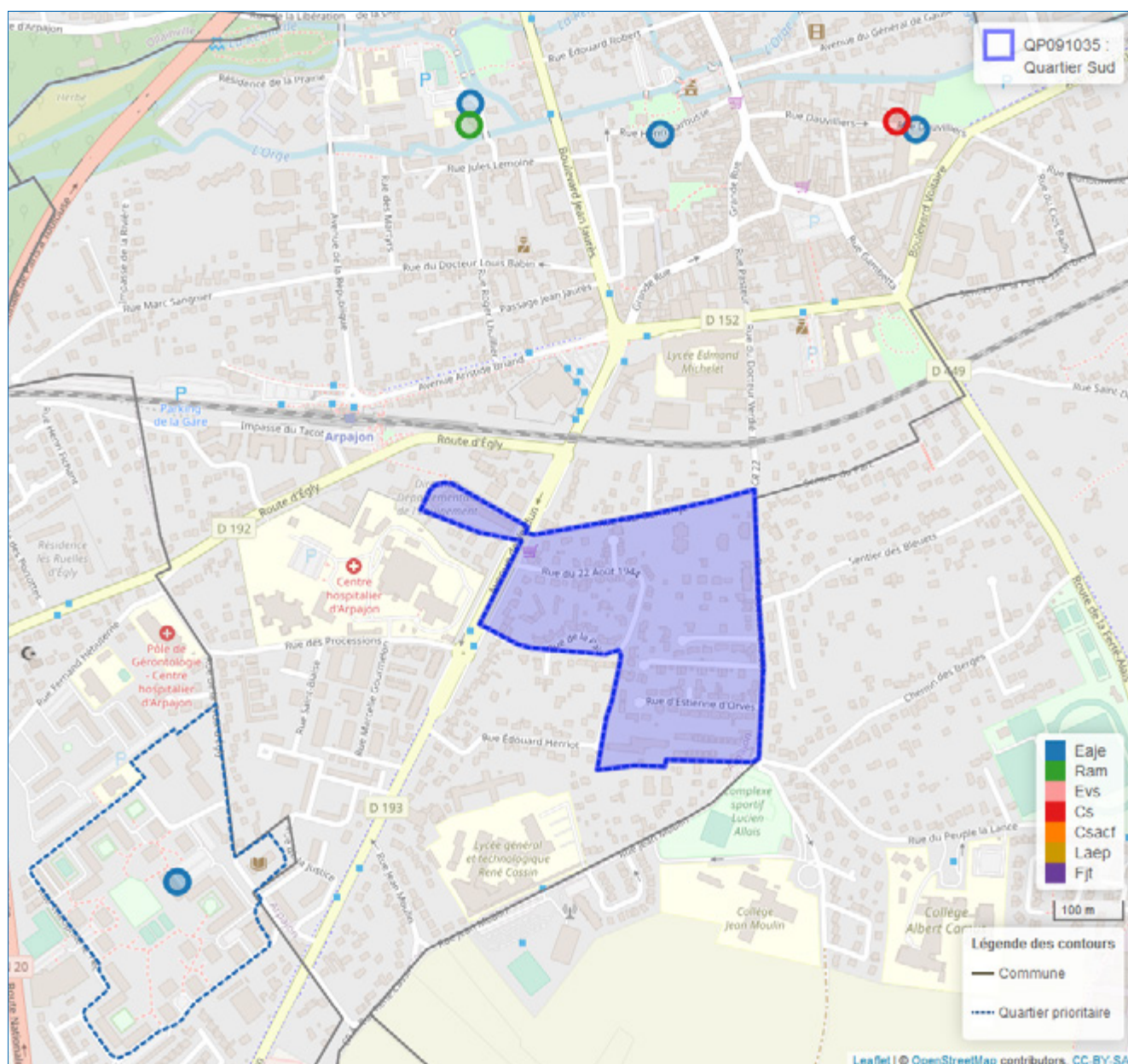

© Geofila® 2.0 IGN

Source : Caisse d'allocations familiales d'Essonne décembre 2020

1 Géolocalisation réalisée à partir des bases de données Omega et Sias 2020.

2 Un risque de recouvrement d'un équipement par un autre est possible, si ceux-ci se situent à la même adresse

- Se référer à la carte interactive intégrée sur le site : www.ctrad-caf-idf.fr.

2. DONNÉES SOCIALES SUR LES ALLOCATAIRES

	Quartier			Commune(s)			Département		
	2016	2020	évolution des effectifs (en %)	2016	2020	évolution des effectifs (en %)	2016	2020	évolution des effectifs (en %)
QP091035									
Données de contexte sociodémographique									
Population Insee estimation 2013 et 2018	904	907	0,3	10 582	10 920	3,2	1 268 228	1 296 641	2,2
Allocataires	185	291	57,3	1 967	2 542	29,2	218 315	256 056	17,3
structure par âge des allocataires (en %) :									
moins de 25 ans	2,2	5,5	300,0	9,0	10,8	54,8	9,3	11,8	49,6
de 25 à 44 ans	37,3	43,6	84,1	56,5	56,7	29,6	59,5	56,1	10,8
de 45 à 59 ans	33,0	28,2	34,4	22,9	22,4	26,2	24,8	25,2	19,2
de 60 ans ou plus	27,6	22,7	29,4	11,5	10,1	13,2	6,5	6,9	23,2
structure familiale des allocataires (en %) :									
allocataires isolés	70,8	63,2	40,5	39,5	44,0	43,9	29,0	36,8	48,5
couples sans enfant	2,2	1,4	-	4,3	4,7	42,9	3,1	3,5	31,0
familles monoparentales	7,6	13,1	171,4	19,5	19,0	26,1	18,0	17,4	13,6
couples avec enfant(s)	19,5	22,3	80,6	36,8	32,3	13,6	49,8	42,3	-0,5
Familles allocataires :	50	103	106,0	1 106	1 304	17,9	148 057	152 900	3,3
avec 1 enfant (en %)	36,0	33,0	88,9	33,5	33,2	17,0	25,5	25,6	3,3
avec 2 enfants (en %)	46,0	40,8	82,6	43,4	41,9	13,8	48,6	47,2	0,3
avec 3 enfants ou plus (en %)	18,0	26,2	200,0	23,1	24,9	27,0	25,9	27,3	8,8
Enfants à charge	95	214	125,3	2 169	2 626	21,1	310 527	324 620	4,5
de moins de 3 ans (en %)	15,8	14,5	106,7	18,7	18,2	18,0	16,4	15,1	-3,6
de 3 à 5 ans (en %)	15,8	12,6	80,0	15,6	16,7	29,2	15,8	15,3	1,7
de 6 à 15 ans (en %)	56,8	54,2	114,8	50,6	48,4	15,8	51,9	52,8	6,4
de 16 à 17 ans (en %)	7,4	10,7	228,6	7,7	8,1	27,5	8,1	8,3	7,9
de 18 à 25 ans (en %)	4,2	7,9	325,0	7,3	8,6	41,5	7,9	8,4	11,5
Population couverte	320	576	80,0	4 945	6 114	23,6	644 588	698 001	8,3
Données de contexte socioéconomique									
Bénéficiaires d'une aide au logement	125	194	55,2	1 061	1 350	27,2	89 374	103 237	15,5
location parc social (en %)	12,0	33,5	333,3	37,4	40,8	38,8	50,5	48,9	11,8
location parc privé (en %)	6,4	3,6	-12,5	43,3	43,6	28,1	35,9	41,2	32,3
Bénéficiaires de compléments de revenus	50	74	48,0	393	514	30,8	39 101	48 048	22,9
part des allocataires percevant le revenu de solidarité active (en %)	21,1	19,2	43,6	13,6	12,6	19,4	11,7	12,2	22,9
part des allocataires percevant l'allocation adultes handicapés (en %)	5,9	6,2	63,6	6,4	7,6	55,2	6,2	6,5	22,8
part des allocataires percevant la prime d'activité (en %)	14,1	27,5	207,7	21,4	34,0	105,5	16,5	28,2	100,6
Allocataires sur population de référence du RUC*	149	252	69,1	1 784	2 344	31,4	200 664	233 332	16,3
dont allocataires dépendants des prestations à 50% ou plus	51	78	52,9	461	573	24,3	46 032	52 795	14,7
- dont allocataires dépendants de 50 à 74%	21,6	16,7	18,2	27,8	28,4	27,3	25,0	26,3	20,9
- dont allocataires dépendants de 75 à 100%	78,4	83,3	62,5	72,2	71,6	23,1	75,0	73,7	12,6
Structure familiale des allocataires dépendants à 50% ou plus									
allocataires isolés	88,2	-	-100,0	56,6	53,2	16,9	50,9	52,6	18,5
couples sans enfant	2,0	15,4	1 100,0	4,1	3,8	15,8	3,0	2,7	4,4
familles monoparentales	5,9	75,6	1 866,7	24,3	28,8	47,3	27,8	27,9	15,1
couples avec enfant(s)	3,9	9,0	250,0	15,0	14,1	17,4	18,3	16,8	5,1

* Hors étudiants et allocataires ou conjoints âgés de 65 ans ou plus

Sources : Caisse d'allocations familiales d'Essonne, décembre 2016, 2020 & Insee, recensement 2013, 2018

3. SITUATION SOCIALE DU QUARTIER, ÉVOLUTION 2016 - 2020

	Population allocataire	Taux d'évolution 2016/2020
	291	57,3 %
	Données 2020	Évolution 2016/2020
Taux d'allocataires isolés :	63,2 %	
Nombre de bénéficiaires de compléments de revenus :	74	
Nombre d'allocataires dépendant des prestations à 50 % ou plus :	78	

Le quartier prioritaire de la politique de la ville « Quartier Sud », situé dans la commune d'Arpajon, compte 291 allocataires, soit une évolution de +57,3 % entre 2016 et 2020. Cependant, sa population, couverte par au moins une prestation versée par la caf (576 personnes), a progressé encore plus fortement de +80,0 % sur cette période. Ces variations sont d'autant plus importantes que ce quartier est l'un des plus faiblement peuplés de l'Essonne.

La population allocataire de ce quartier s'est nettement rajeunie sur la période observée. Force est de constater une répartition par âge différente mettant en exergue une augmentation des moins de 25 ans et des 25 à 44 ans, respectivement de +3,3 et +6,3 points, et une baisse des plus âgés : -4,8 points pour les 45 à 59 ans et -4,9 points pour les 60 ans ou plus. La structure familiale de ces allocataires montre toujours une part très élevée d'allocataires isolés (63,2 %), même si celle-ci s'est infléchie de -7,6 points entre 2016 et 2020. La part des familles allocataires a en effet progressé de +8,4 points. Cependant, leur part reste nettement plus faible que celle du niveau communal (35,4 % contre 51,3 %). Enfin, ce territoire compte la plus faible part de couples sans enfant (1,4 %) parmi l'ensemble des quartiers prioritaires de l'Essonne.

Ce quartier dénombre 194 bénéficiaires d'une aide au logement représentant 66,7 % de l'ensemble des allocataires de ce territoire, soit une hausse de ces effectifs de +55,2 %, entre 2016 et 2020. Même si la particularité de ces bénéficiaires est de résider en grande majorité en résidence collective (62,9 %), la part des résidents dans le parc social (33,5 %) a quadruplé sur la période observée.

Les bénéficiaires du revenu de solidarité active et de l'allocation aux adultes handicapés ont augmenté, respectivement de +43,6 % et +63,6 %. Au total, 74 allocataires perçoivent un complément de revenus, soit 25,4 % des allocataires. Enfin, le quartier prioritaire « Quartier Sud » connaît une augmentation depuis 2016, du nombre d'allocataires dépendant des prestations à 50 % ou plus de +52,9 %. La part de ces allocataires dans le champ des revenus reste ainsi supérieure à celle de la commune (31,0 % contre 24,4 %). ■

QP091036

LE TIEC

COMMUNE : ÉGLY

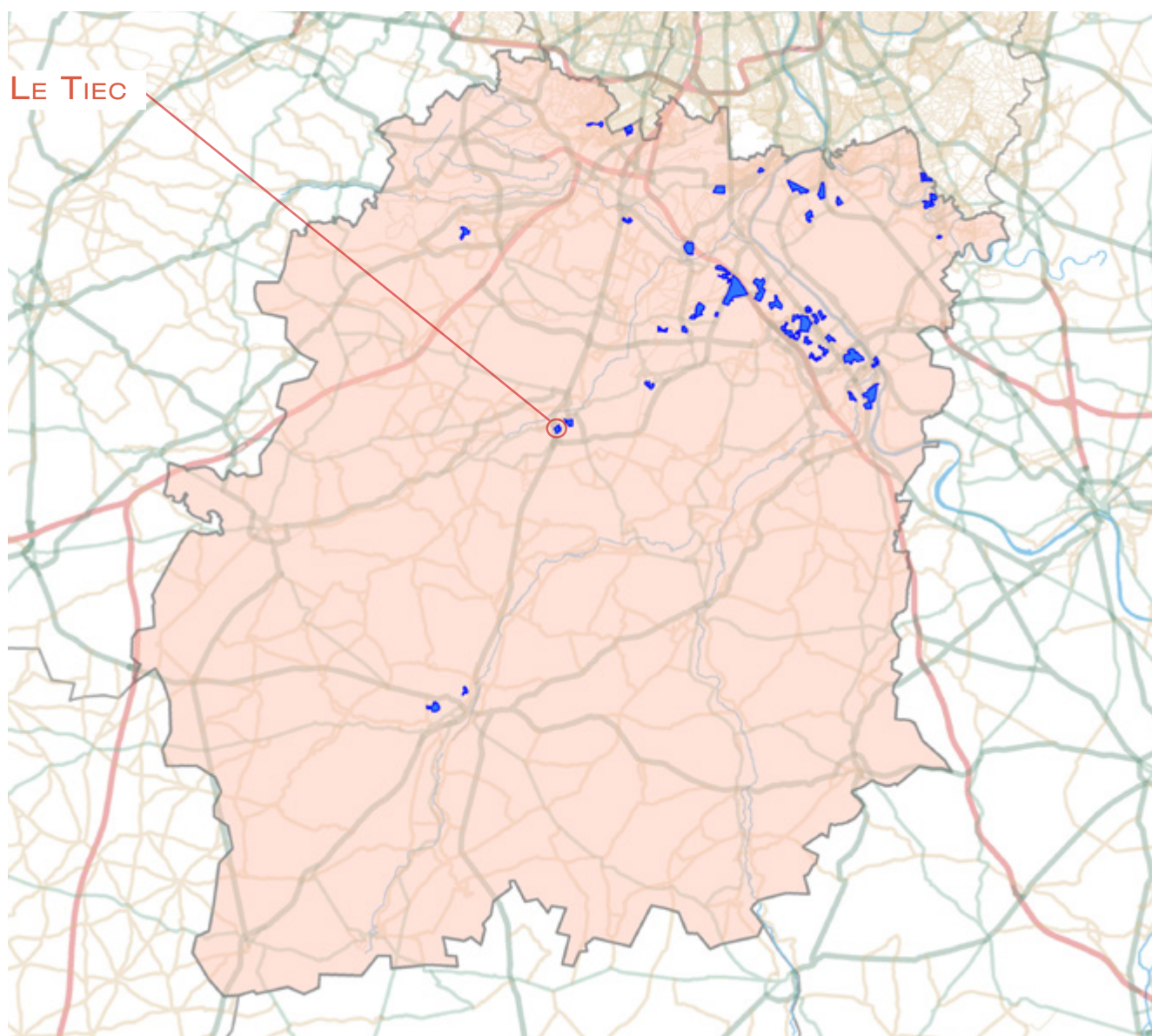

1. LES ÉQUIPEMENTS SOCIAUX FINANCÉS PAR LA CAF

- Les structures «petite enfance» : équipements d'accueil du jeune enfant (Eaje) et relais assistants maternels (Ram)
- Les structures «animation de la vie sociale» : centres sociaux (Cs) et espaces de vie sociale (Evs)
- Les structures «parentalité» : centres sociaux proposant une animation collective famille (Csacf) et lieux d'accompagnement enfants-parents (Laep)
- Les structures «jeunesse» : foyers de jeunes travailleurs (Fjt)

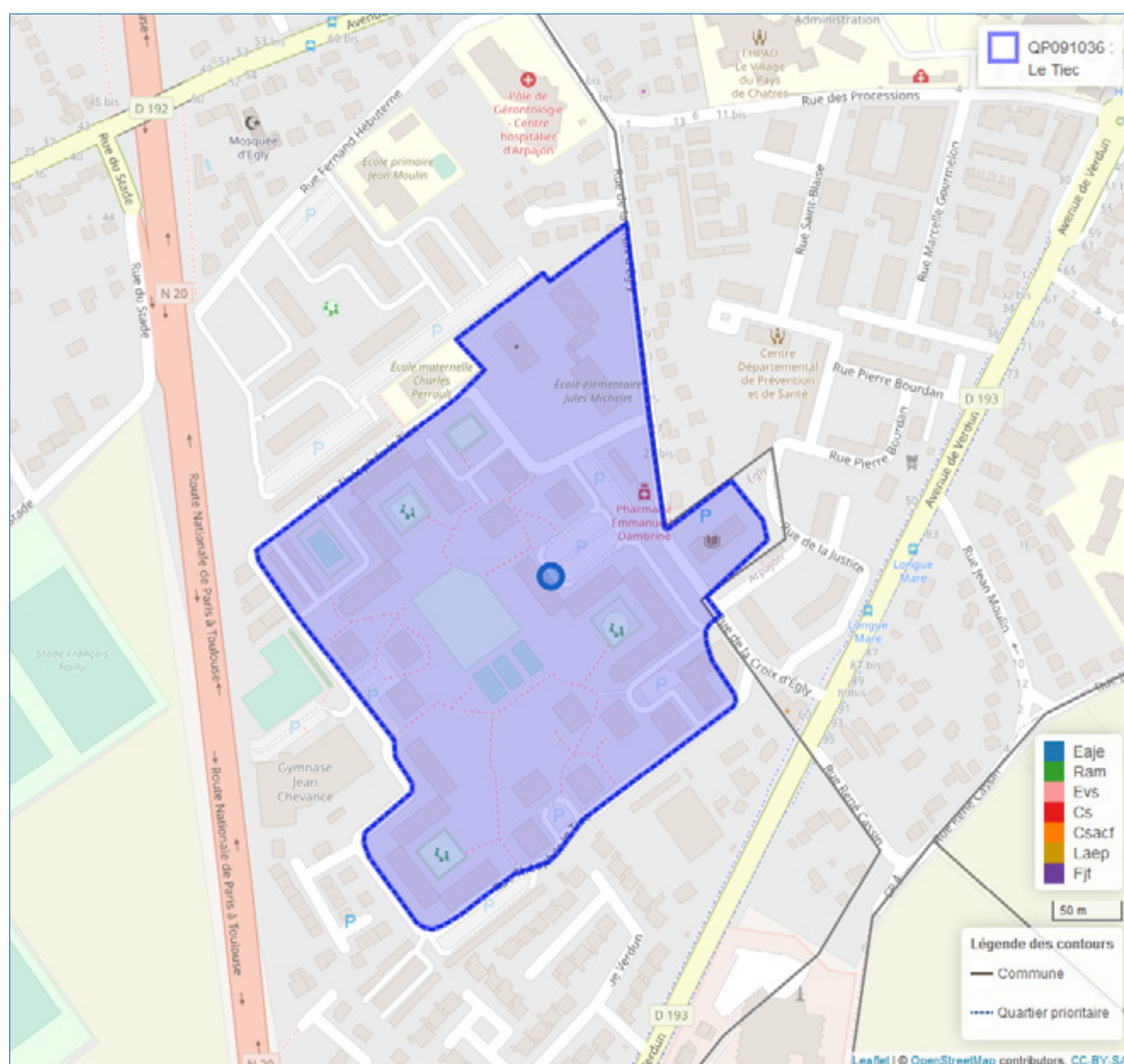

© Geofila® 2.0 IGN

Source : Caisse d'allocations familiales d'Essonne décembre 2020

1 Géolocalisation réalisée à partir des bases de données Omega et Sias 2020.

2 Un risque de recouvrement d'un équipement par un autre est possible, si ceux-ci se situent à la même adresse

- Se référer à la carte interactive intégrée sur le site : www.ctrad-caf-idf.fr.



2. DONNÉES SOCIALES SUR LES ALLOCATAIRES

	Quartier			Commune(s)			Département		
	2016	2020	évolution des effectifs (en %)	2016	2020	évolution des effectifs (en %)	2016	2020	évolution des effectifs (en %)
QP091036									
Données de contexte sociodémographique									
Population Insee estimation 2013 et 2018	1 495	1 417	-5,2	5 574	6 094	9,3	1 268 228	1 296 641	2,2
Allocataires	332	382	15,1	906	1 211	33,7	218 315	256 056	17,3
structure par âge des allocataires (en %) :									
moins de 25 ans	4,5	6,5	66,7	7,1	8,3	56,3	9,3	11,8	49,6
de 25 à 44 ans	59,6	49,5	-4,5	63,7	61,2	28,4	59,5	56,1	10,8
de 45 à 59 ans	25,0	30,4	39,8	23,2	24,2	39,5	24,8	25,2	19,2
de 60 ans ou plus	10,8	13,6	44,4	6,1	6,4	40,0	6,5	6,9	23,2
structure familiale des allocataires (en %) :									
allocataires isolés	23,2	29,1	44,2	22,2	28,0	68,7	29,0	36,8	48,5
couples sans enfant	4,5	5,5	40,0	3,2	3,6	48,3	3,1	3,5	31,0
familles monoparentales	25,9	24,6	9,3	18,5	16,4	17,9	18,0	17,4	13,6
couples avec enfant(s)	46,4	40,8	1,3	56,1	52,1	24,2	49,8	42,3	-0,5
Familles allocataires :	240	250	4,2	676	829	22,6	148 057	152 900	3,3
avec 1 enfant (en %)	24,6	24,0	1,7	23,2	21,2	12,1	25,5	25,6	3,3
avec 2 enfants (en %)	32,9	30,4	-3,8	47,6	47,2	21,4	48,6	47,2	0,3
avec 3 enfants ou plus (en %)	42,5	45,6	11,8	29,1	31,6	33,0	25,9	27,3	8,8
Enfants à charge	577	608	5,4	1 464	1 841	25,8	310 527	324 620	4,5
de moins de 3 ans (en %)	14,9	11,5	-18,6	16,5	14,4	9,9	16,4	15,1	-3,6
de 3 à 5 ans (en %)	14,6	15,1	9,5	15,4	15,6	27,0	15,8	15,3	1,7
de 6 à 15 ans (en %)	54,2	53,3	3,5	52,3	53,6	28,9	51,9	52,8	6,4
de 16 à 17 ans (en %)	9,5	9,0	-	8,2	8,4	29,2	8,1	8,3	7,9
de 18 à 25 ans (en %)	6,8	11,0	71,8	7,5	7,9	32,7	7,9	8,4	11,5
Population couverte	1 079	1 165	8,0	2 909	3 725	28,1	644 588	698 001	8,3
Données de contexte socioéconomique									
Bénéficiaires d'une aide au logement	225	243	8,0	379	416	9,8	89 374	103 237	15,5
location parc social (en %)	97,8	98,4	8,6	64,4	69,2	18,0	50,5	48,9	11,8
location parc privé (en %)	0,4	0,4	-	27,7	25,5	1,0	35,9	41,2	32,3
Bénéficiaires de compléments de revenus	79	90	13,9	148	198	33,8	39 101	48 048	22,9
part des allocataires percevant le revenu de solidarité active (en %)	16,3	16,0	13,0	10,3	10,9	41,9	11,7	12,2	22,9
part des allocataires percevant l'allocation adultes handicapés (en %)	7,5	7,6	16,0	6,1	5,5	20,0	6,2	6,5	22,8
part des allocataires percevant la prime d'activité (en %)	20,8	31,7	75,4	16,1	27,5	128,1	16,5	28,2	100,6
Allocataires sur population de référence du RUC*	307	345	12,4	866	1 160	33,9	200 664	233 332	16,3
dont allocataires dépendants des prestations à 50% ou plus	105	102	-2,9	193	213	10,4	46 032	52 795	14,7
- dont allocataires dépendants de 50 à 74%	31,4	24,5	-24,2	28,5	23,5	-9,1	25,0	26,3	20,9
- dont allocataires dépendants de 75 à 100%	68,6	75,5	6,9	71,5	76,5	18,1	75,0	73,7	12,6
Structure familiale des allocataires dépendants à 50% ou plus									
allocataires isolés	33,3	32,4	-5,7	40,4	44,1	20,5	50,9	52,6	18,5
couples sans enfant	1,0	2,9	200,0	2,6	2,8	20,0	3,0	2,7	4,4
familles monoparentales	32,4	31,4	-5,9	30,6	29,1	5,1	27,8	27,9	15,1
couples avec enfant(s)	33,3	33,3	-2,9	26,4	23,9	-	18,3	16,8	5,1

* Hors étudiants et allocataires ou conjoints âgés de 65 ans ou plus

Sources : Caisse d'allocations familiales d'Essonne, décembre 2016, 2020 & Insee, recensement 2013, 2018

3. SITUATION SOCIALE DU QUARTIER, ÉVOLUTION 2016 - 2020

	Population allocataire	Taux d'évolution 2016/2020
	382	15,1 %
	Données 2020	Évolution 2016/2020
Taux d'allocataires isolés :	29,1 %	
Nombre de bénéficiaires de compléments de revenus :	90	
Nombre d'allocataires dépendant des prestations à 50 % ou plus :	102	

Le quartier prioritaire de la politique de la ville « Le Tiec », situé dans la commune d'Égly, compte 382 allocataires, soit une évolution de +15,1 % entre 2016 et 2020. Dans une moindre mesure, sa population, couverte par au moins une prestation versée par la caf (1 165 personnes), a aussi progressé de +8,0 % sur cette période.

L'observation de l'augmentation, entre 2016 et 2020, des allocataires les plus âgés : +39,8 % pour les 45 à 59 ans et +44,4 % pour les séniors de 60 ans ou plus, montre un certain vieillissement de la population allocataire de ce quartier, même si la part des moins de 25 ans a aussi augmenté de +2,0 points sur la même période. La population allocataire de ce quartier est avant tout familiale. Cependant, si ce profil d'allocataires a nettement moins progressé que les isolés : +44,2 %, contre seulement +9,3 % pour les familles monoparentales et +1,3 % pour les couples avec enfant(s) à charge.

Ce quartier compte 243 bénéficiaires d'une aide au logement représentant 63,6 % de l'ensemble des allocataires de ce territoire, soit une hausse de ces effectifs de +8,0 %, entre 2016 et 2020. La quasi-totalité de ces allocataires réside dans le parc social (98,4 %).

Les parts des allocataires du revenu de solidarité active (16,0 %) et des bénéficiaires de l'allocation aux adultes handicapés (7,6 %) restent stables sur la période étudiée. Au total, 90 allocataires perçoivent un complément de revenus, soit 23,6 % des allocataires de ce territoire. En revanche, le quartier prioritaire « Le Tiec » connaît une inflexion depuis 2016, du nombre d'allocataires dépendant des prestations à 50 % ou plus de -2,9 %. La part de ces allocataires dans le champ des revenus reste cependant nettement supérieure à celle du territoire *supra* (29,6 % contre 18,4 %). ■

QP091037

PLATEAU DE LA GUINETTE

COMMUNE : ÉTAMPES

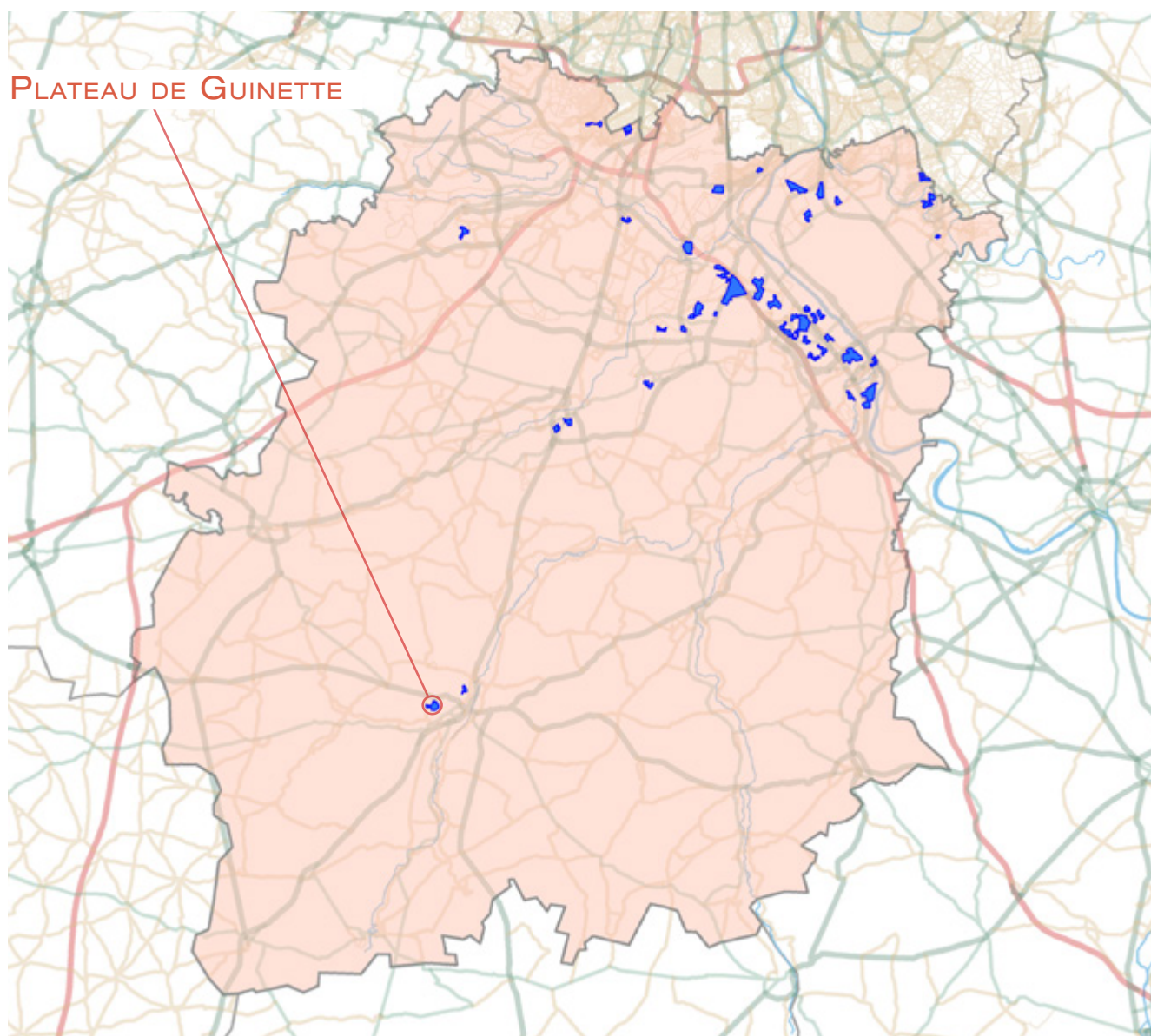

1. LES ÉQUIPEMENTS SOCIAUX FINANCÉS PAR LA CAF

- Les structures «petite enfance» : équipements d'accueil du jeune enfant (Eaje) et relais assistants maternels (Ram)
- Les structures «animation de la vie sociale» : centres sociaux (Cs) et espaces de vie sociale (Evs)
- Les structures «parentalité» : centres sociaux proposant une animation collective famille (Csacf) et lieux d'accompagnement enfants-parents (Laep)
- Les structures «jeunesse» : foyers de jeunes travailleurs (Fjt)

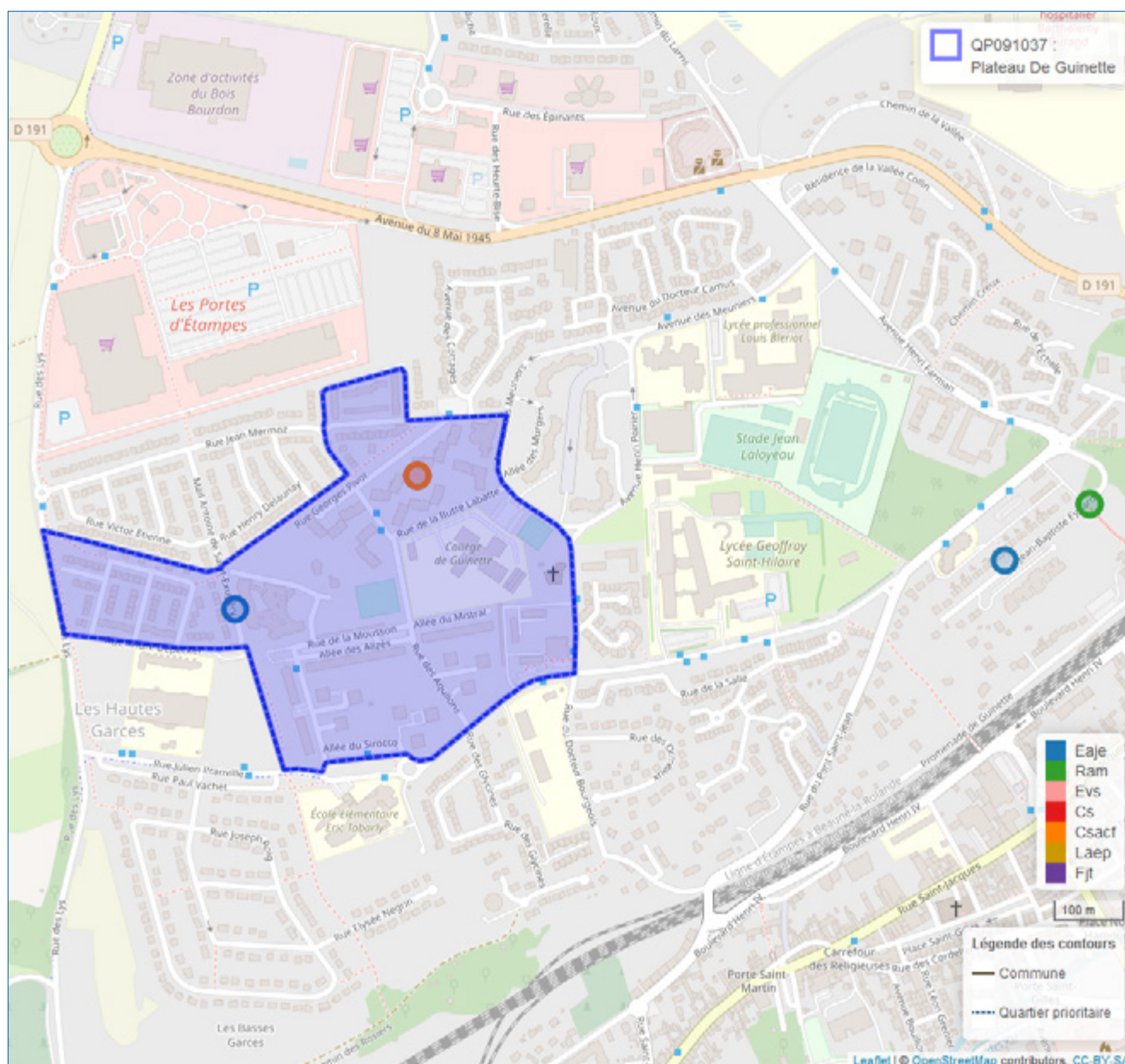

© Geofila® 2.0 IGN

Source : Caisse d'allocations familiales d'Essonne décembre 2020

1 Géolocalisation réalisée à partir des bases de données Omega et Sias 2020.

2 Un risque de recouvrement d'un équipement par un autre est possible, si ceux-ci se situent à la même adresse

- Se référer à la carte interactive intégrée sur le site : www.ctrad-caf-idf.fr.



2. DONNÉES SOCIALES SUR LES ALLOCATAIRES

QP091037	Quartier			Commune(s)			Département		
	2016	2020	évolution des effectifs (en %)	2016	2020	évolution des effectifs (en %)	2016	2020	évolution des effectifs (en %)
Données de contexte sociodémographique									
Population Insee estimation 2013 et 2018	2 599	2 472	-4,9	24 503	25 287	3,2	1 268 228	1 296 641	2,2
Allocataires	554	618	11,6	5 212	6 076	16,6	218 315	256 056	17,3
structure par âge des allocataires (en %) :									
moins de 25 ans	5,8	6,1	18,8	8,1	9,1	30,6	9,3	11,8	49,6
de 25 à 44 ans	45,7	43,5	6,3	53,2	51,5	12,8	59,5	56,1	10,8
de 45 à 59 ans	33,4	34,0	13,5	28,6	28,7	16,9	24,8	25,2	19,2
de 60 ans ou plus	15,2	16,2	19,0	10,2	10,7	22,8	6,5	6,9	23,2
structure familiale des allocataires (en %) :									
allocataires isolés	30,5	37,4	36,7	35,9	41,7	35,2	29,0	36,8	48,5
couples sans enfant	6,5	7,0	19,4	4,7	5,1	26,8	3,1	3,5	31,0
familles monoparentales	22,0	18,0	-9,0	19,2	17,6	7,0	18,0	17,4	13,6
couples avec enfant(s)	41,0	37,7	2,6	40,1	35,6	3,3	49,8	42,3	-0,5
Familles allocataires :	349	344	-1,4	3 093	3 232	4,5	148 057	152 900	3,3
avec 1 enfant (en %)	28,4	28,2	-2,0	29,1	28,7	3,1	25,5	25,6	3,3
avec 2 enfants (en %)	30,7	28,5	-8,4	39,9	38,3	0,2	48,6	47,2	0,3
avec 3 enfants ou plus (en %)	41,0	43,3	4,2	31,0	33,0	11,3	25,9	27,3	8,8
Enfants à charge	835	825	-1,2	6 652	7 065	6,2	310 527	324 620	4,5
de moins de 3 ans (en %)	14,4	11,6	-20,0	16,5	14,9	-4,5	16,4	15,1	-3,6
de 3 à 5 ans (en %)	17,0	13,5	-21,8	15,4	15,6	7,2	15,8	15,3	1,7
de 6 à 15 ans (en %)	50,3	52,7	3,6	50,5	51,8	9,0	51,9	52,8	6,4
de 16 à 17 ans (en %)	8,7	9,7	9,6	8,7	8,4	1,5	8,1	8,3	7,9
de 18 à 25 ans (en %)	9,6	12,5	28,8	8,9	9,4	13,1	7,9	8,4	11,5
Population couverte	1 653	1 721	4,1	14 182	15 581	9,9	644 588	698 001	8,3
Données de contexte socioéconomique									
Bénéficiaires d'une aide au logement	378	337	-10,8	2 640	2 706	2,5	89 374	103 237	15,5
location parc social (en %)	90,5	92,9	-8,5	43,3	43,6	3,2	50,5	48,9	11,8
location parc privé (en %)	6,6	3,6	-52,0	38,6	42,1	11,9	35,9	41,2	32,3
Bénéficiaires de compléments de revenus	162	167	3,1	1 367	1 598	16,9	39 101	48 048	22,9
part des allocataires percevant le revenu de solidarité active (en %)	18,6	16,8	1,0	14,1	14,2	17,4	11,7	12,2	22,9
part des allocataires percevant l'allocation adultes handicapés (en %)	10,6	10,2	6,8	12,1	12,1	16,3	6,2	6,5	22,8
part des allocataires percevant la prime d'activité (en %)	23,1	35,9	73,4	20,2	33,9	95,4	16,5	28,2	100,6
Allocataires sur population de référence du RUC*	495	551	11,3	4 747	5 567	17,3	200 664	233 332	16,3
dont allocataires dépendants des prestations à 50% ou plus	177	171	-3,4	1 410	1 574	11,6	46 032	52 795	14,7
- dont allocataires dépendants de 50 à 74%	27,1	28,1	-	23,0	25,5	23,7	25,0	26,3	20,9
- dont allocataires dépendants de 75 à 100%	72,9	71,9	-4,7	77,0	74,5	8,0	75,0	73,7	12,6
Structure familiale des allocataires dépendants à 50% ou plus									
allocataires isolés	38,4	51,5	29,4	53,6	57,6	20,0	50,9	52,6	18,5
couples sans enfant	2,8	4,7	60,0	2,8	3,0	17,5	3,0	2,7	4,4
familles monoparentales	29,9	24,0	-22,6	26,7	24,7	3,5	27,8	27,9	15,1
couples avec enfant(s)	28,8	19,9	-33,3	16,9	14,7	-2,9	18,3	16,8	5,1

* Hors étudiants et allocataires ou conjoints âgés de 65 ans ou plus

Sources : Caisse d'allocations familiales d'Essonne, décembre 2016, 2020 & Insee, recensement 2013, 2018

3. SITUATION SOCIALE DU QUARTIER, ÉVOLUTION 2016 - 2020

	Population allocataire	Taux d'évolution 2016/2020
	618	11,6 %
	Données 2020	Évolution 2016/2020
Taux d'allocataires isolés :	37,4 %	
Nombre de bénéficiaires de compléments de revenus :	167	
Nombre d'allocataires dépendant des prestations à 50 % ou plus :	171	

Le quartier prioritaire de la politique de la ville « Plateau de Guinette », situé dans la commune d'Étampes, compte 618 allocataires, soit une évolution de +11,6 % entre 2016 et 2020. Dans une moindre mesure, sa population, couverte par au moins une prestation versée par la caf (1 721 personnes), a progressé de +4,1 % sur cette période.

La répartition par tranche d'âge des allocataires de ce quartier reste relativement identique à celle de 2016, avec une faible baisse de la part des 25 à 44 ans (-2,2 points) et une très légère augmentation des autres tranches. Les 60 ans ou plus (16,2 %) restent surreprésentés par rapport au niveau communal (10,7 %). Concernant la structure familiale des allocataires de ce quartier, le nombre de familles monoparentales a baissé de -9,0 %. De fait, à l'instar de la majorité des autres quartiers prioritaires de l'Essonne, les allocataires isolés et les couples sans enfant ont fortement augmenté sur la période observée, respectivement de +36,7 % et de +19,4 %.

Ce quartier compte 337 bénéficiaires d'une aide au logement représentant 54,5 % de l'ensemble des allocataires de ce territoire, soit une baisse de ces effectifs de -10,8 %, entre 2016 et 2020. La grande majorité de ces allocataires réside dans le parc social (92,9 %).

Le nombre d'allocataires du revenu de solidarité active est quasi-identique à celui de 2016, alors que celui des bénéficiaires de l'allocation aux adultes handicapés a augmenté de +6,8 %. Au total, 167 allocataires perçoivent un complément de revenus, soit 27,0 % des allocataires de ce territoire. En revanche, le quartier prioritaire « Plateau de Guinette » connaît une inflexion depuis 2016, du nombre d'allocataires dépendant des prestations à 50 % ou plus de -3,4 %. La part de ces allocataires dans le champ des revenus reste cependant supérieure à celle du territoire *supra* (31,0 % contre 28,3 %). ■

QP091038

LA CROIX DE VERNAILLES

COMMUNE : ÉTAMPES

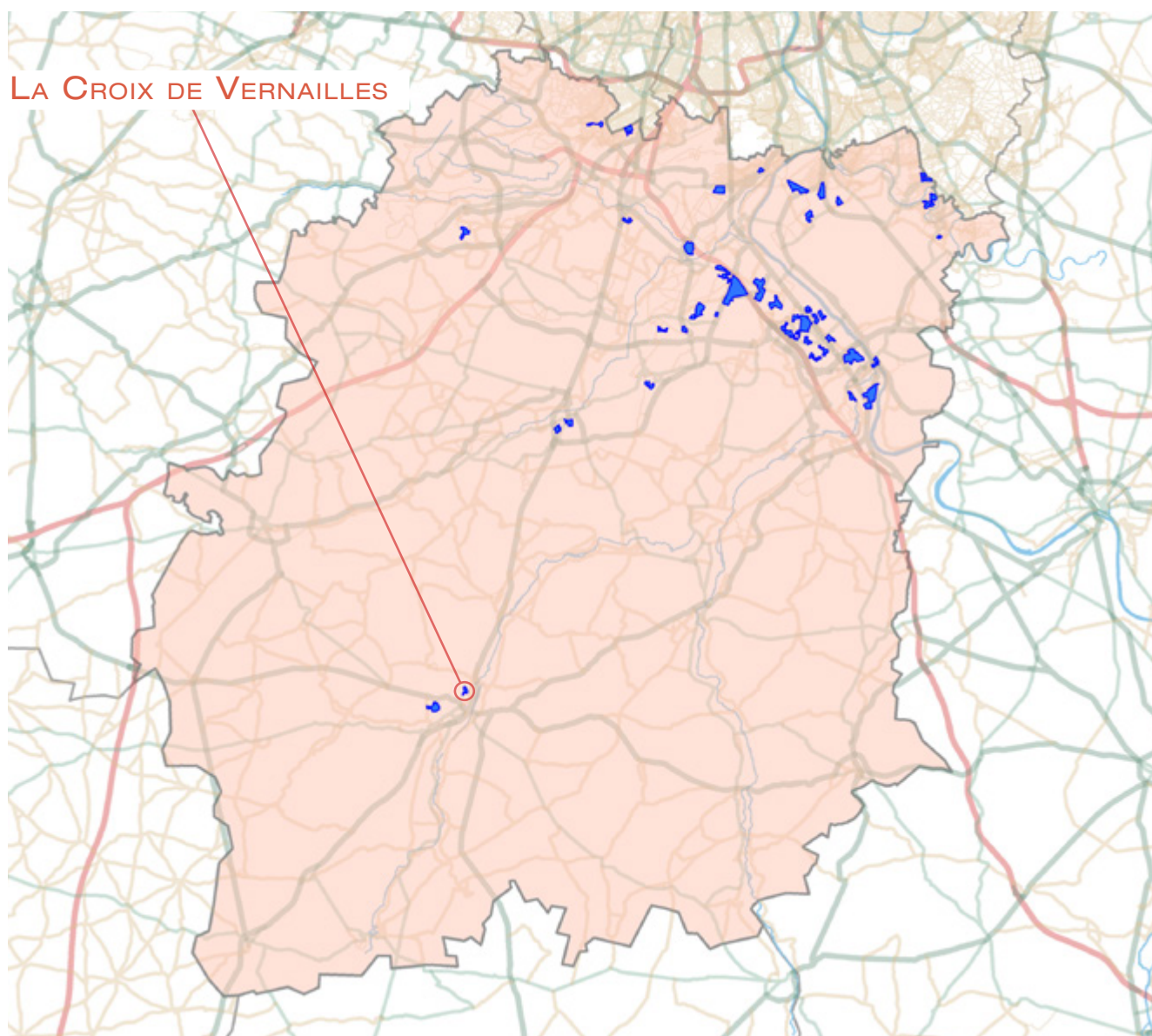

1. LES ÉQUIPEMENTS SOCIAUX FINANCÉS PAR LA CAF

- Les structures «petite enfance» : équipements d'accueil du jeune enfant (Eaje) et relais assistants maternels (Ram)
- Les structures «animation de la vie sociale» : centres sociaux (Cs) et espaces de vie sociale (Evs)
- Les structures «parentalité» : centres sociaux proposant une animation collective famille (Csacf) et lieux d'accompagnement enfants-parents (Laep)
- Les structures «jeunesse» : foyers de jeunes travailleurs (Fjt)

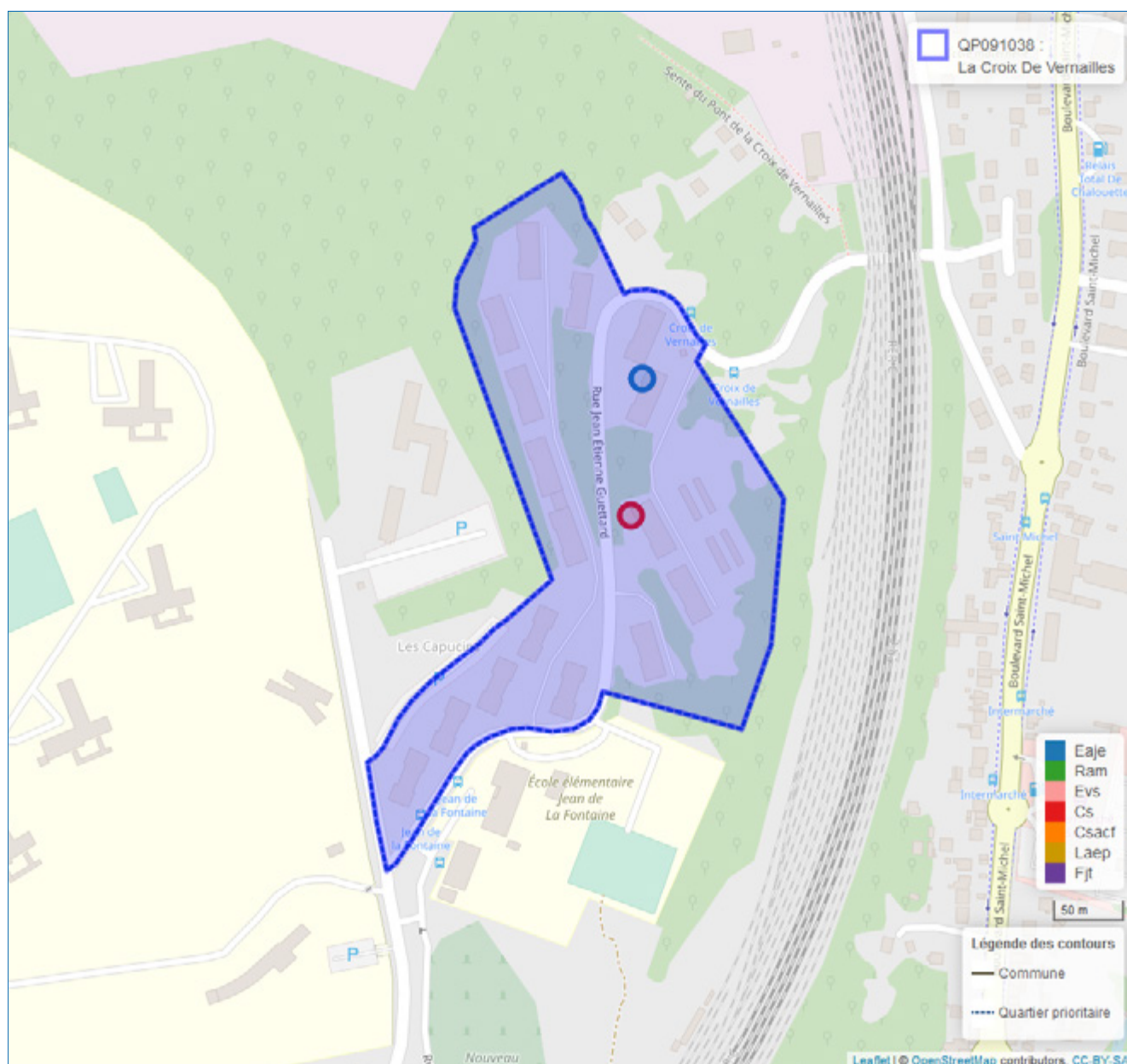

© Geofila® 2.0 IGN

Source : Caisse d'allocations familiales d'Essonne décembre 2020

1 Géolocalisation réalisée à partir des bases de données Omega et Sias 2020.

2 Un risque de recouvrement d'un équipement par un autre est possible, si ceux-ci se situent à la même adresse

- Se référer à la carte interactive intégrée sur le site : www.ctrad-caf-idf.fr.



2. DONNÉES SOCIALES SUR LES ALLOCATAIRES

QP091038	Quartier			Commune(s)			Département		
	2016	2020	évolution des effectifs (en %)	2016	2020	évolution des effectifs (en %)	2016	2020	évolution des effectifs (en %)
Données de contexte sociodémographique									
Population Insee estimation 2013 et 2018	1 587	1 629	2,6	24 503	25 287	3,2	1 268 228	1 296 641	2,2
Allocataires	309	369	19,4	5 212	6 076	16,6	218 315	256 056	17,3
structure par âge des allocataires (en %) :									
moins de 25 ans	6,1	6,5	26,3	8,1	9,1	30,6	9,3	11,8	49,6
de 25 à 44 ans	54,0	51,2	13,2	53,2	51,5	12,8	59,5	56,1	10,8
de 45 à 59 ans	29,1	28,7	17,8	28,6	28,7	16,9	24,8	25,2	19,2
de 60 ans ou plus	10,7	13,6	51,5	10,2	10,7	22,8	6,5	6,9	23,2
structure familiale des allocataires (en %) :									
allocataires isolés	24,3	29,8	46,7	35,9	41,7	35,2	29,0	36,8	48,5
couples sans enfant	3,6	7,0	136,4	4,7	5,1	26,8	3,1	3,5	31,0
familles monoparentales	25,9	23,0	6,3	19,2	17,6	7,0	18,0	17,4	13,6
couples avec enfant(s)	46,3	40,1	3,5	40,1	35,6	3,3	49,8	42,3	-0,5
Familles allocataires :	223	233	4,5	3 093	3 232	4,5	148 057	152 900	3,3
avec 1 enfant (en %)	28,3	28,8	6,3	29,1	28,7	3,1	25,5	25,6	3,3
avec 2 enfants (en %)	30,0	26,2	-9,0	39,9	38,3	0,2	48,6	47,2	0,3
avec 3 enfants ou plus (en %)	41,7	45,1	12,9	31,0	33,0	11,3	25,9	27,3	8,8
Enfants à charge	529	565	6,8	6 652	7 065	6,2	310 527	324 620	4,5
de moins de 3 ans (en %)	16,4	11,9	-23,0	16,5	14,9	-4,5	16,4	15,1	-3,6
de 3 à 5 ans (en %)	15,3	17,2	19,8	15,4	15,6	7,2	15,8	15,3	1,7
de 6 à 15 ans (en %)	48,8	51,3	12,4	50,5	51,8	9,0	51,9	52,8	6,4
de 16 à 17 ans (en %)	8,3	8,1	4,5	8,7	8,4	1,5	8,1	8,3	7,9
de 18 à 25 ans (en %)	11,2	11,5	10,2	8,9	9,4	13,1	7,9	8,4	11,5
Population couverte	991	1 103	11,3	14 182	15 581	9,9	644 588	698 001	8,3
Données de contexte socioéconomique									
Bénéficiaires d'une aide au logement	200	224	12,0	2 640	2 706	2,5	89 374	103 237	15,5
location parc social (en %)	97,0	95,1	9,8	43,3	43,6	3,2	50,5	48,9	11,8
location parc privé (en %)	0,5	1,8	300,0	38,6	42,1	11,9	35,9	41,2	32,3
Bénéficiaires de compléments de revenus	93	108	16,1	1 367	1 598	16,9	39 101	48 048	22,9
part des allocataires percevant le revenu de solidarité active (en %)	23,0	20,1	4,2	14,1	14,2	17,4	11,7	12,2	22,9
part des allocataires percevant l'allocation adultes handicapés (en %)	7,1	9,2	54,5	12,1	12,1	16,3	6,2	6,5	22,8
part des allocataires percevant la prime d'activité (en %)	25,6	41,7	94,9	20,2	33,9	95,4	16,5	28,2	100,6
Allocataires sur population de référence du RUC*	289	336	16,3	4 747	5 567	17,3	200 664	233 332	16,3
dont allocataires dépendants des prestations à 50% ou plus	111	118	6,3	1 410	1 574	11,6	46 032	52 795	14,7
- dont allocataires dépendants de 50 à 74%	24,3	36,4	59,3	23,0	25,5	23,7	25,0	26,3	20,9
- dont allocataires dépendants de 75 à 100%	75,7	63,6	-10,7	77,0	74,5	8,0	75,0	73,7	12,6
Structure familiale des allocataires dépendants à 50% ou plus									
allocataires isolés	27,0	28,8	13,3	53,6	57,6	20,0	50,9	52,6	18,5
couples sans enfant	-	3,4	-	2,8	3,0	17,5	3,0	2,7	4,4
familles monoparentales	41,4	33,1	-15,2	26,7	24,7	3,5	27,8	27,9	15,1
couples avec enfant(s)	31,5	34,7	17,1	16,9	14,7	-2,9	18,3	16,8	5,1

* Hors étudiants et allocataires ou conjoints âgés de 65 ans ou plus

Sources : Caisse d'allocations familiales d'Essonne, décembre 2016, 2020 & Insee, recensement 2013, 2018

3. SITUATION SOCIALE DU QUARTIER, ÉVOLUTION 2016 - 2020

	Population allocataire	Taux d'évolution 2016/2020
	369	19,4 %
	Données 2020	Évolution 2016/2020
Taux d'allocataires isolés :	29,8 %	
Nombre de bénéficiaires de compléments de revenus :	108	
Nombre d'allocataires dépendant des prestations à 50 % ou plus :	118	

Le quartier prioritaire de la politique de la ville « La Croix de Vernailles », situé dans la commune d'Étampes, compte 369 allocataires, soit une évolution de +19,4 % entre 2016 et 2020. Dans une moindre mesure, sa population, couverte par au moins une prestation versée par la caf (1 103 personnes), a progressé de +11,3 % sur cette période.

Excepté l'augmentation de près de 3 points de la part des 60 ans ou plus (13,6 %) entre 2016 et 2020, la répartition des allocataires par tranche d'âge a peu évolué sur la période observée. Concernant la structure familiale de ces allocataires, les familles restent fortement représentées à hauteur de 63,1 % dont 23,0 % sont des familles monoparentales et 40,1 % des couples avec enfant(s) à charge. Cependant, les parts des isolés et des couples sans enfant ont augmenté respectivement de +5,5 et +3,4 points sur la période étudiée. Par ailleurs, le taux de familles nombreuses (45,1 %) reste l'un des plus élevés des quartiers prioritaires de l'Essonne, avec une progression de +3,4 points.

Ce quartier compte 224 bénéficiaires d'une aide au logement représentant 60,7 % de l'ensemble des allocataires de ce territoire, soit une hausse de ces effectifs de +12,0 %, entre 2016 et 2020. La grande majorité de ces bénéficiaires réside dans le parc social (95,1 %).

Les allocataires du revenu de solidarité active ont faiblement augmenté (+4,2 %) entre 2016 et 2020, alors que les bénéficiaires de l'allocation aux adultes handicapés ont augmenté de manière plus marquée (+54,5 %). Au total, 108 allocataires perçoivent un complément de revenus, soit 29,3 % des allocataires de ce territoire. Enfin, le quartier prioritaire « La Croix de Vernailles » connaît une augmentation depuis 2016, du nombre d'allocataires dépendant des prestations à 50 % ou plus de +6,3 %. La part de ces allocataires dans le champ des revenus reste ainsi supérieure à celle de la commune (35,1 % contre 28,3 %). ■

QP091039

OPÉRA

COMMUNE : MASSY

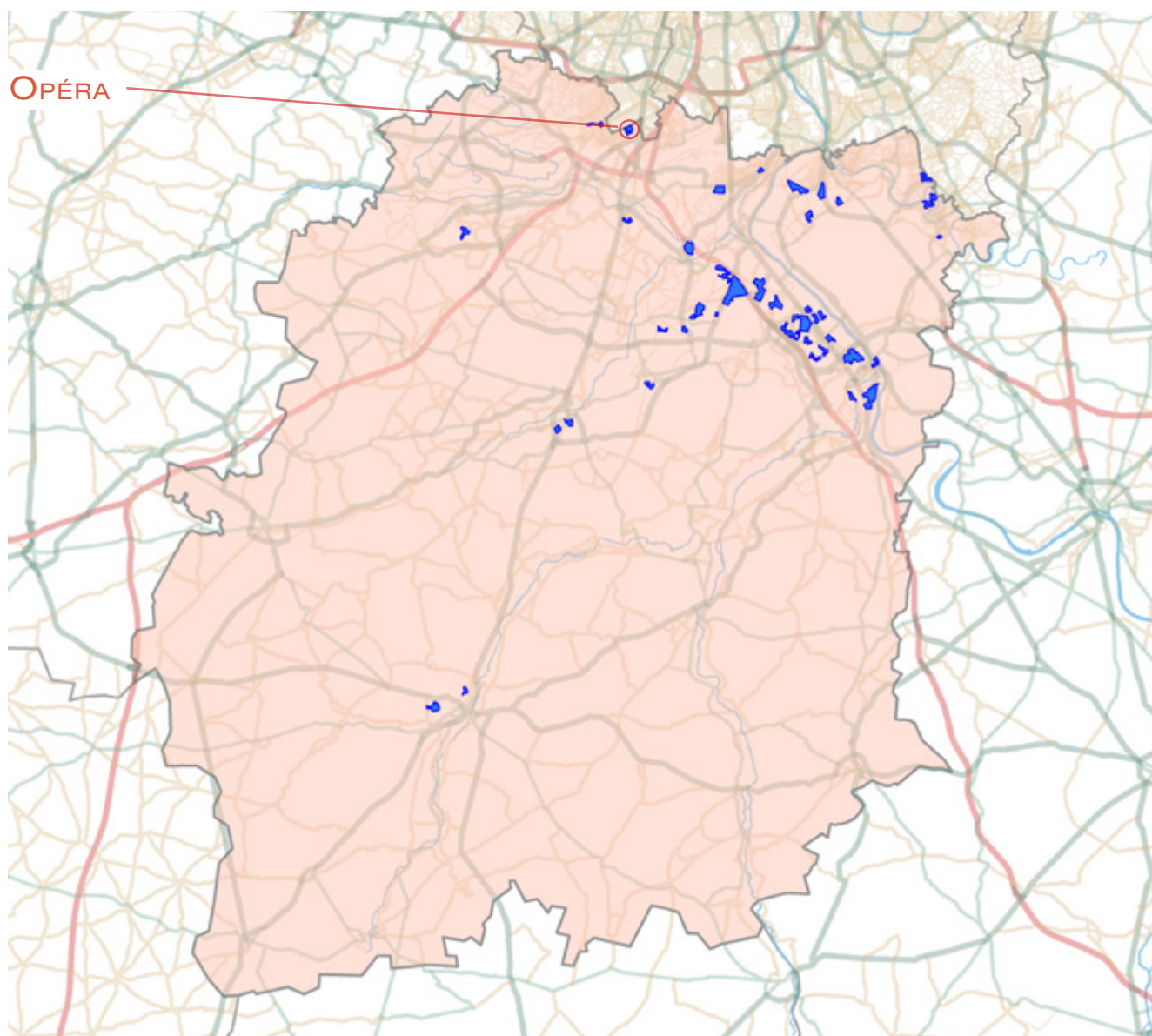

1. LES ÉQUIPEMENTS SOCIAUX FINANÇÉS PAR LA CAF

- Les structures «petite enfance» : équipements d'accueil du jeune enfant (Eaje) et relais assistants maternels (Ram)
- Les structures «animation de la vie sociale» : centres sociaux (Cs) et espaces de vie sociale (Evs)
- Les structures «parentalité» : centres sociaux proposant une animation collective famille (Csacf) et lieux d'accompagnement enfants-parents (Laep)
- Les structures «jeunesse» : foyers de jeunes travailleurs (Fjt)

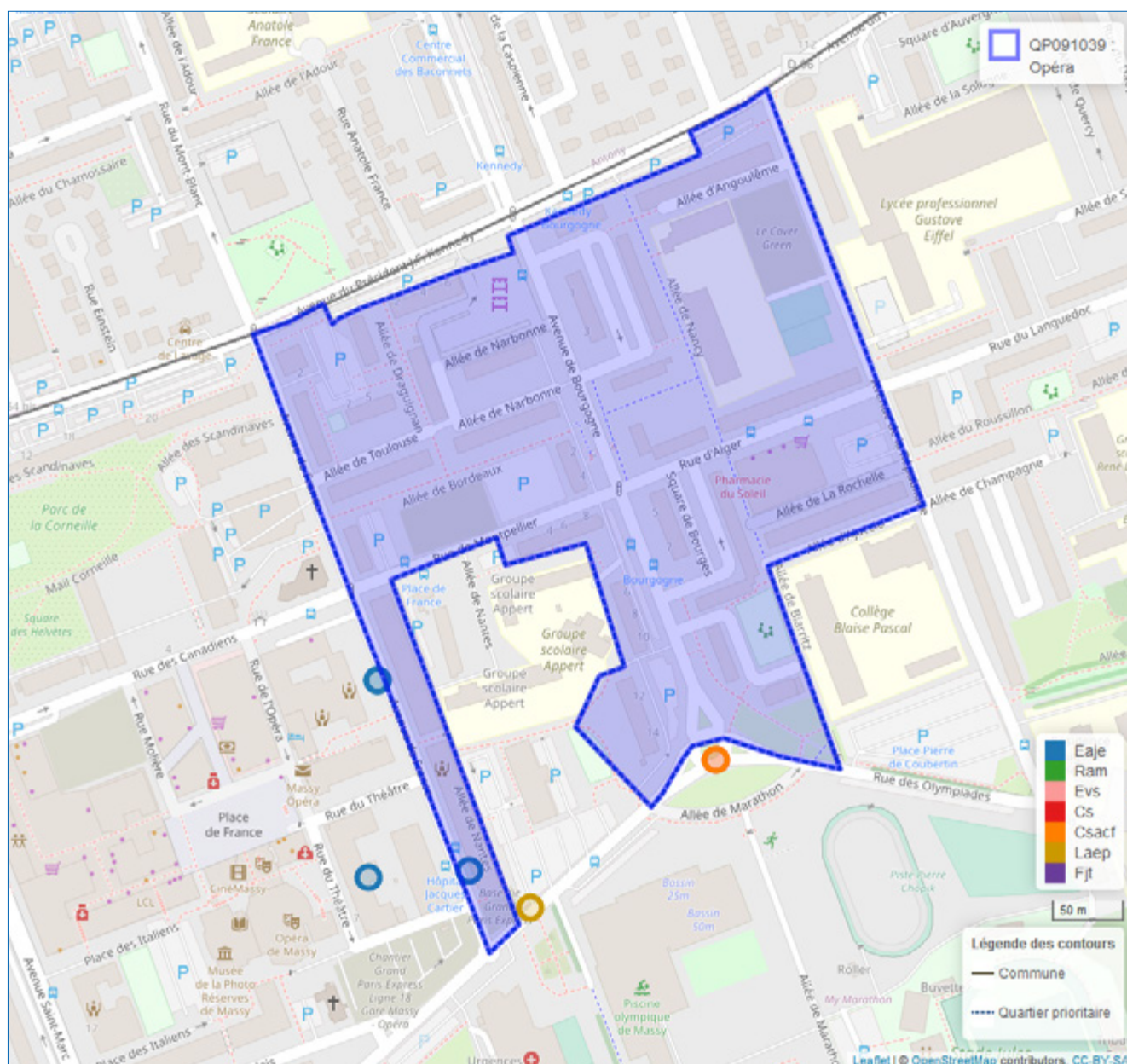

© Geofila® 2.0 IGN

Source : Caisse d'allocations familiales d'Essonne décembre 2020

1 Géolocalisation réalisée à partir des bases de données Omega et Sias 2020.

2 Un risque de recouvrement d'un équipement par un autre est possible, si ceux-ci se situent à la même adresse

- Se référer à la carte interactive intégrée sur le site : www.ctrad-caf-idf.fr.

2. DONNÉES SOCIALES SUR LES ALLOCATAIRES

	Quartier			Commune(s)			Département		
	2016	2020	évolution des effectifs (en %)	2016	2020	évolution des effectifs (en %)	2016	2020	évolution des effectifs (en %)
QP091039									
Données de contexte sociodémographique									
Population Insee estimation 2013 et 2018	3 726	3 586	-3,8	48 372	50 632	4,7	1 268 228	1 296 641	2,2
Allocataires	864	971	12,4	9 499	11 610	22,2	218 315	256 056	17,3
structure par âge des allocataires (en %) :									
moins de 25 ans	3,7	4,4	34,4	12,3	15,3	51,4	9,3	11,8	49,6
de 25 à 44 ans	47,9	45,5	6,8	58,0	54,8	15,6	59,5	56,1	10,8
de 45 à 59 ans	30,3	29,6	9,5	21,5	22,1	25,8	24,8	25,2	19,2
de 60 ans ou plus	18,1	20,5	27,6	8,2	7,8	15,2	6,5	6,9	23,2
structure familiale des allocataires (en %) :									
allocataires isolés	38,0	45,1	33,5	35,8	43,8	49,6	29,0	36,8	48,5
couples sans enfant	5,3	5,4	13,0	3,5	3,8	32,1	3,1	3,5	31,0
familles monoparentales	24,4	21,4	-1,4	15,9	15,1	16,0	18,0	17,4	13,6
couples avec enfant(s)	32,3	28,1	-2,2	44,8	37,3	1,8	49,8	42,3	-0,5
Familles allocataires :	490	481	-1,8	5 768	6 085	5,5	148 057	152 900	3,3
avec 1 enfant (en %)	31,2	29,3	-7,8	28,2	26,7	0,2	25,5	25,6	3,3
avec 2 enfants (en %)	34,7	31,0	-12,4	46,0	45,8	4,9	48,6	47,2	0,3
avec 3 enfants ou plus (en %)	34,1	39,7	14,4	25,8	27,5	12,4	25,9	27,3	8,8
Enfants à charge	1 064	1 099	3,3	11 985	12 931	7,9	310 527	324 620	4,5
de moins de 3 ans (en %)	17,7	15,1	-11,7	20,5	17,6	-7,2	16,4	15,1	-3,6
de 3 à 5 ans (en %)	19,5	16,1	-14,9	18,4	16,8	-1,5	15,8	15,3	1,7
de 6 à 15 ans (en %)	48,5	53,8	14,5	48,2	50,8	13,7	51,9	52,8	6,4
de 16 à 17 ans (en %)	6,7	6,9	7,0	6,3	7,1	21,4	8,1	8,3	7,9
de 18 à 25 ans (en %)	7,6	8,1	9,9	6,6	7,7	25,2	7,9	8,4	11,5
Population couverte	2 256	2 398	6,3	26 087	29 318	12,4	644 588	698 001	8,3
Données de contexte socioéconomique									
Bénéficiaires d'une aide au logement	592	616	4,1	4 692	5 791	23,4	89 374	103 237	15,5
location parc social (en %)	96,6	95,8	3,1	55,9	50,1	10,6	50,5	48,9	11,8
location parc privé (en %)	1,2	2,1	85,7	31,6	41,3	61,2	35,9	41,2	32,3
Bénéficiaires de compléments de revenus	214	230	7,5	1 575	1 931	22,6	39 101	48 048	22,9
part des allocataires percevant le revenu de solidarité active (en %)	15,3	15,1	11,4	11,1	10,9	20,0	11,7	12,2	22,9
part des allocataires percevant l'allocation adultes handicapés (en %)	9,5	8,5	1,2	5,5	5,7	28,0	6,2	6,5	22,8
part des allocataires percevant la prime d'activité (en %)	19,6	35,8	105,9	15,6	26,3	106,3	16,5	28,2	100,6
Allocataires sur population de référence du RUC*	746	828	11,0	8 255	10 040	21,6	200 664	233 332	16,3
dont allocataires dépendants des prestations à 50% ou plus	242	242	-	1 995	2 381	19,3	46 032	52 795	14,7
- dont allocataires dépendants de 50 à 74%	33,1	26,9	-18,8	25,4	25,9	21,7	25,0	26,3	20,9
- dont allocataires dépendants de 75 à 100%	66,9	73,1	9,3	74,6	74,1	18,5	75,0	73,7	12,6
Structure familiale des allocataires dépendants à 50% ou plus									
allocataires isolés	43,0	47,5	10,6	57,6	59,0	22,1	50,9	52,6	18,5
couples sans enfant	2,1	1,2	-40,0	2,8	2,4	1,8	3,0	2,7	4,4
familles monoparentales	37,2	34,3	-7,8	24,8	23,9	14,9	27,8	27,9	15,1
couples avec enfant(s)	17,8	16,9	-4,7	14,7	14,7	19,4	18,3	16,8	5,1

* Hors étudiants et allocataires ou conjoints âgés de 65 ans ou plus

Sources : Caisse d'allocations familiales d'Essonne, décembre 2016, 2020 & Insee, recensement 2013, 2018

3. SITUATION SOCIALE DU QUARTIER, ÉVOLUTION 2016 - 2020

	Population allocataire	Taux d'évolution 2016/2020
	971	12,4 %
	Données 2020	Évolution 2016/2020
Taux d'allocataires isolés :	45,1 %	↑
Nombre de bénéficiaires de compléments de revenus :	230	↑
Nombre d'allocataires dépendant des prestations à 50 % ou plus :	242	-

Le quartier prioritaire de la politique de la ville « Opéra », situé dans la commune de Massy, compte 971 allocataires, soit une évolution de +12,4 % entre 2016 et 2020. Dans une moindre mesure, sa population, couverte par au moins une prestation versée par la caf (2 398 personnes), a progressé de +6,3 % sur cette période.

La population allocataire la plus âgée est assez fortement représentée sur ce quartier : avec 29,6 % pour les 45 à 59 ans et 20,5 % pour les 60 ans ou plus, soit des taux supérieurs à ceux du niveau communal, respectivement +7,5 et +12,7 points. Concernant la structure familiale de cette population, une augmentation significative de plus de 7 points des allocataires isolés (45,1 %) caractérise la période observée. De même, le nombre de familles allocataires baisse : -1,4 % pour les familles monoparentales et -2,2 % pour les couples avec enfant(s) à charge.

Ce quartier compte 616 bénéficiaires d'une aide au logement représentant 63,4 % de l'ensemble des allocataires de ce territoire, soit une hausse de ces effectifs de +4,1 %, entre 2016 et 2020. La grande majorité réside dans le parc social (95,8 %).

Le nombre d'allocataires du revenu de solidarité active a augmenté de +11,4 % entre 2016 et 2020, alors que celui des bénéficiaires de l'allocation aux adultes handicapés est resté quasi-identique. Au total, 230 allocataires perçoivent un complément de revenus, soit 23,7 % des allocataires de ce territoire. Enfin, le quartier prioritaire « La Croix de Vernailles » enregistre le même nombre d'allocataires dépendant des prestations à 50 % ou plus depuis 2016. La part de ces allocataires dans le champ des revenus reste ainsi supérieure à celle de la commune (29,2 % contre 23,7 %). ■

