



Les Caf en Île-de-France
Ctrad
Cellule technique
de réflexion
et d'aide à la décision

LA CAISSE D'ALLOCATIONS FAMILIALES DES HAUTS-DE-SEINE ET LA POLITIQUE DE LA VILLE ÉVOLUTION 2016-2020

N° 31-092000
Mars 2022

RECUEIL DES CAF EN ÎLE-DE-FRANCE

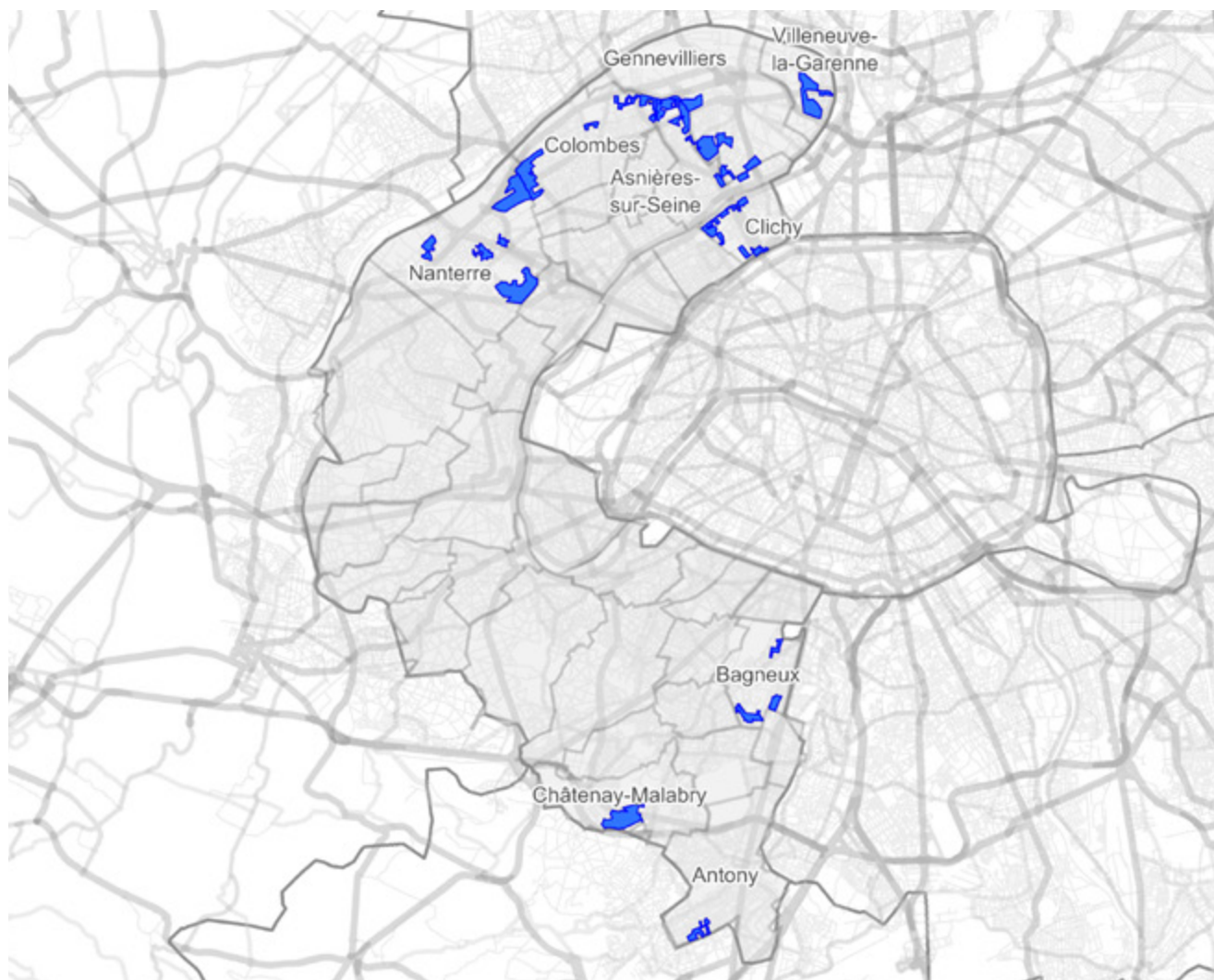

PRÉAMBULE

Les quartiers de la politique de la ville : évolution de leur population allocataire du 31 décembre 2016 au 31 décembre 2020 et dotation en équipements sociaux

PAR CAROLINE GUGENHEIM, DIRECTRICE DE LA CAISSE D'ALLOCATIONS FAMILIALES DES HAUTS-DE-SEINE

Cette publication regroupe, pour chacun des 21 quartiers de la politique de la ville des Hauts-de-Seine, des informations relatives d'une part, à l'évolution des allocataires y résidant et d'autre part, à leur dotation en équipements sociaux.

L'observation de la période 2016-2020 met en exergue l'évolution du nombre d'allocataires dans ces territoires prioritaires et de leur situation socio-économique.

69 000 habitants des quartiers prioritaires des Hauts-de-Seine appartiennent à un foyer qui bénéficie d'au moins une prestation légale versée par la Caf au 31 décembre 2020, soit près de 67% de la population résidant dans ces quartiers contre 47% de la population alto-séquanaise. Le nombre de personnes couvertes a augmenté de 7,2 % depuis le 31 décembre 2016, représentant une évolution beaucoup plus marquée que celle constatée au niveau départemental (2,8 %).

L'analyse des profils des allocataires des quartiers prioritaires fait apparaître, une nette augmentation des allocataires isolés dans la quasi-totalité des quartiers étudiés, et une inflexion des profils familiaux, notamment des couples avec enfant(s) à charge. De plus, force est de constater un infléchissement du nombre d'allocataires, dépendants des prestations à 50 % ou plus, dans plus de 5 % de ces quartiers.

La caisse d'allocations familiales des Hauts-de-Seine joue un rôle actif dans ces quartiers. En premier lieu, le versement des prestations visant à aider et soutenir les foyers les plus vulnérables économiquement, souligne son impact sur ces territoires où la concentration de bas revenus reste élevée. En second lieu, les financements apportés par la caisse d'allocations familiales aux structures d'animation de la vie sociale, aux équipements d'accueil du jeune enfant ainsi qu'aux dispositifs de soutien à la parentalité (lieux d'accueil enfant parent, espaces rencontres) et de soutien à la politique jeunesse (foyers de jeunes travailleurs, accueils de loisirs), présents dans ces quartiers ou situés à proximité, témoignent de la mobilisation de la branche Famille en faveur d'un maillage territorial au plus près des besoins des familles fragilisées.

L'ensemble de ces interventions, conduites par la caisse d'allocations familiales des Hauts-de-Seine avec ses partenaires dans le cadre du schéma départemental des services aux familles, et des conventions territoriales globales, représente un levier face à l'évolution des publics allocataires de ces quartiers. Ainsi l'observation des changements relatifs à ces territoires prioritaires sur ces dernières années participe de l'évaluation de la priorisation des actions engagées sur la période de la convention d'objectifs et de gestion 2018-2022 et ouvre des perspectives d'engagements sur la période à venir.

QP092001	_	BAC D'ASNIÈRES – BEAUJON	Commune CLICHY	. 7
QP092002	_	UNIVERSITÉ I	Commune NANTERRE	. 11
QP092003	_	UNIVERSITÉ II	Commune NANTERRE	. 15
QP092004	_	NOYER DORÉ	Commune ANTHONY	. 19
QP092005	_	CITÉ JARDINS	Commune CHÂTENAY-MALABRY	. 23
QP092006	_	CHEMIN DE L'ÎLE	Commune NANTERRE	. 27
QP092007	_	LE PARC	Commune NANTERRE	. 31
QP092008	_	ABBÉ GRÉGOIRE - MIRABEAU	Commune BAGNEUX	. 35
QP092009	_	TERTRES-CUVERONS	Commune BAGNEUX	. 39
QP092010	_	LES COURTILLES	Commune GENNEVILLIERS	. 43
QP092011	_	FOSSÉS JEAN	Commune COLOMBES	. 47
QP092012	_	HAUTS D'ASNIÈRES	Commune ASNIÈRES-SUR-SEINE	. 51
QP092013	_	AGNETTES	Communes ASNIÈRES-SUR-SEINE et GENNEVILLIERS	. 55
QP092014	_	ENTRÉE DE VILLE	Commune CLICHY	. 59
QP092015	_	PETIT COLOMBES	Commune COLOMBES	. 63
QP092016	_	PETIT NANTERRE	Commune NANTERRE	. 67
QP092017	_	GRÉSILLONS VOLTAIRE I-GABRIEL PÉRI	Communes ASNIÈRES-SUR-SEINE et GENNEVILLIERS	. 71
QP092018	_	GRÉSILLONS VOLTAIRE II-GRÉSILLONS	Communes ASNIÈRES-SUR-SEINE et GENNEVILLIERS	. 75
QP092019	_	AIRE 2029	Commune VILLENEUVE-LA-GARENNE	. 79
QP092020	_	CITÉ DES MUSICIENS	Commune BAGNEUX	. 83
QP092021	_	LES MUSICIENS	Commune COLOMBES	. 87

QP092001

BAC D'ASNIÈRES – BEAUJON

COMMUNE : CLICHY

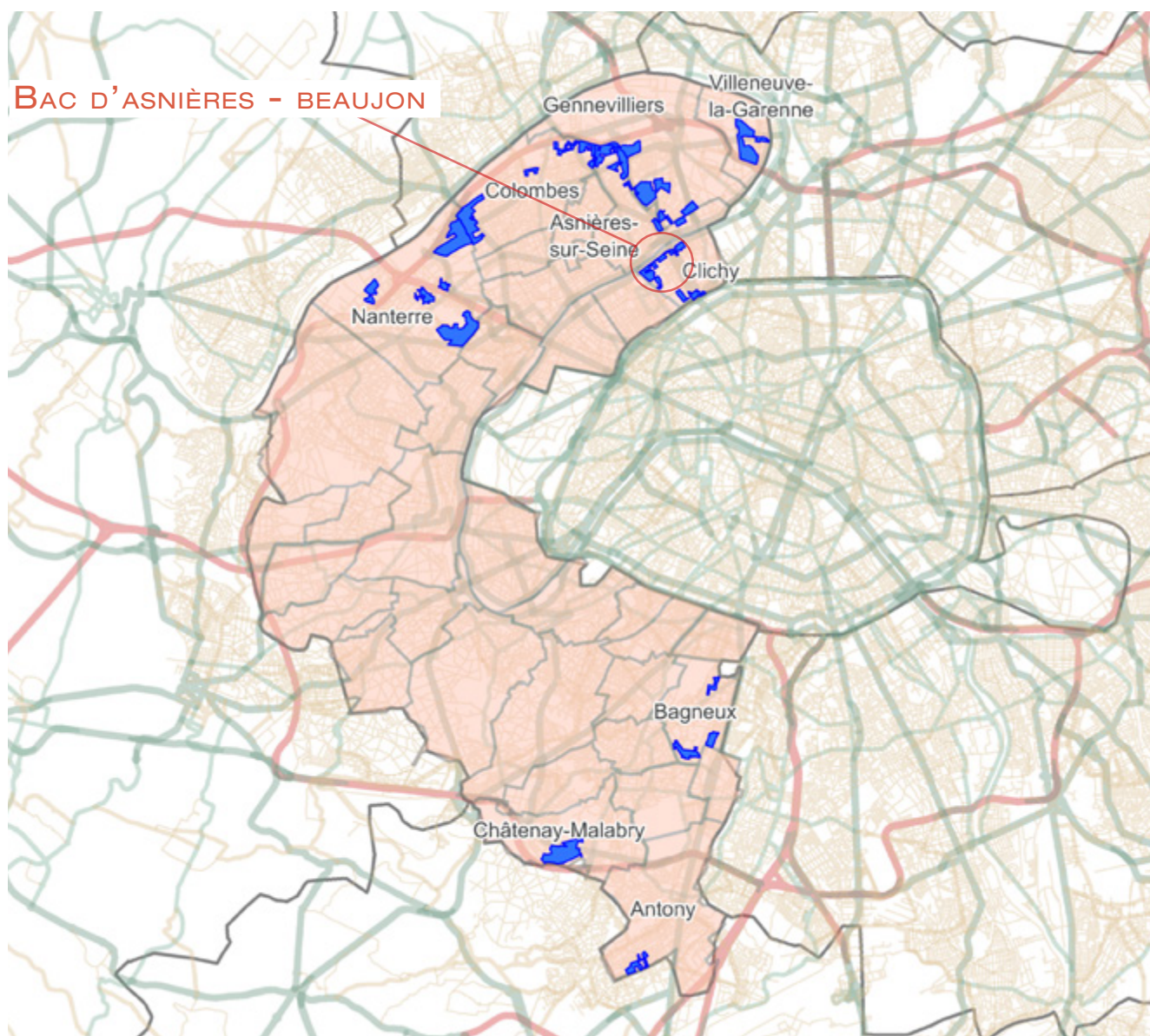

1. LES ÉQUIPEMENTS SOCIAUX FINANCÉS PAR LA CAF

- Les structures «petite enfance» : équipements d'accueil du jeune enfant (Eaje) et relais assistants maternels (Ram)
- Les structures «animation de la vie sociale» : centres sociaux (Cs) et espaces de vie sociale (Evs)
- Les structures «parentalité» : centres sociaux proposant une animation collective famille (Csacf) et lieux d'accompagnement enfants-parents (Laep)
- Les structures «jeunesse» : foyers de jeunes travailleurs (Fjt)

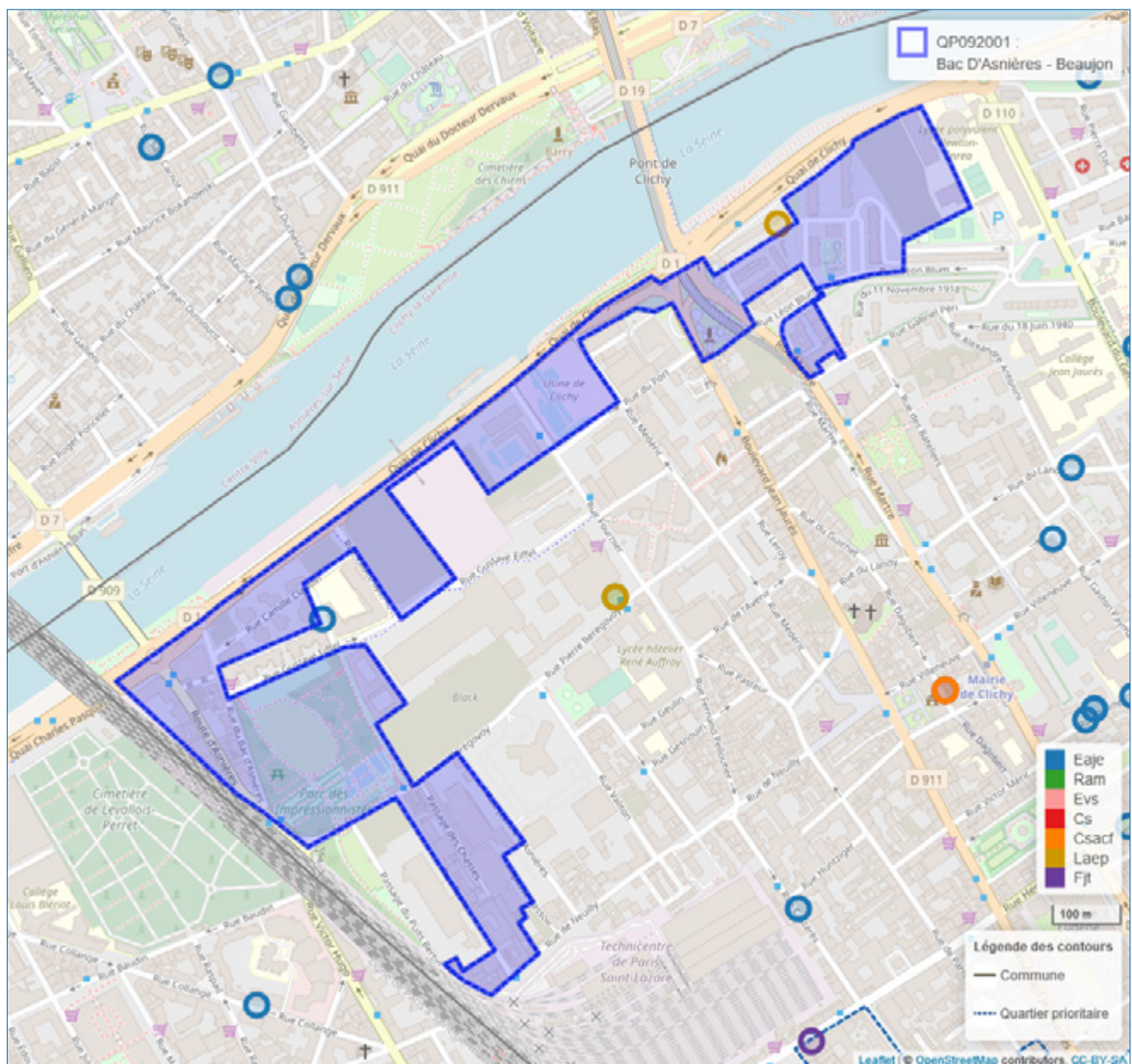

© Geofila® 2.0 IGN

Source : Caisse d'allocations familiales des Hauts-De-Seine décembre 2020

1 Géolocalisation réalisée à partir des bases de données Omega et Sias 2020.

2 Un risque de recouvrement d'un équipement par un autre est possible, si ceux-ci se situent à la même adresse`

- Se référer à la carte interactive intégrée sur le site : www.ctrad-caf-idf.fr.



2. DONNÉES SOCIALES SUR LES ALLOCATAIRES

QP092001	Quartier			Commune(s)			Département		
	2016	2020	évolution des effectifs (en %)	2016	2020	évolution des effectifs (en %)	2016	2020	évolution des effectifs (en %)
Données de contexte sociodémographique									
Population Insee estimation 2013 et 2018	2 525	2 915	15,4	59 783	62 485	4,5	1 597 770	1 619 120	1,3
Allocataires	692	812	17,3	12 292	13 517	10,0	267 888	294 995	10,1
structure par âge des allocataires (en %) :									
moins de 25 ans	3,6	3,8	24,0	9,5	10,8	25,0	9,8	11,6	31,1
de 25 à 44 ans	45,4	50,1	29,6	51,4	49,3	5,5	54,7	51,5	3,7
de 45 à 59 ans	30,5	29,7	14,2	26,2	26,2	10,3	26,5	27,3	13,3
de 60 ans ou plus	20,5	16,4	-6,3	12,8	13,6	16,1	9,0	9,5	16,4
structure familiale des allocataires (en %) :									
allocataires isolés	43,8	42,4	13,5	42,4	48,7	26,2	35,2	41,7	30,3
couples sans enfant	6,9	5,8	-2,1	5,3	5,0	4,1	3,5	3,6	14,1
familles monoparentales	21,5	20,0	8,7	17,3	15,9	1,2	15,6	14,6	3,4
couples avec enfant(s)	27,7	31,9	34,9	35,0	30,4	-4,5	45,7	40,1	-3,5
Familles allocataires :	341	421	23,5	6 426	6 256	-2,6	164 245	161 437	-1,7
avec 1 enfant (en %)	37,5	31,1	2,3	34,3	33,5	-4,9	25,7	24,9	-4,5
avec 2 enfants (en %)	33,7	37,8	38,3	42,6	42,6	-2,8	50,3	50,6	-1,1
avec 3 enfants ou plus (en %)	28,7	31,1	33,7	23,1	24,0	1,0	24,0	24,4	-0,1
Enfants à charge	678	881	29,9	12 621	12 420	-1,6	337 572	334 202	-1,0
de moins de 3 ans (en %)	17,4	14,4	7,6	19,2	17,4	-11,1	16,8	15,2	-10,4
de 3 à 5 ans (en %)	12,4	16,7	75,0	16,6	16,0	-4,9	16,4	15,8	-4,7
de 6 à 15 ans (en %)	50,4	53,3	37,4	48,4	49,4	0,5	51,0	52,5	1,9
de 16 à 17 ans (en %)	8,7	7,6	13,6	7,5	8,3	9,4	8,0	8,3	3,2
de 18 à 25 ans (en %)	11,1	7,9	-6,7	8,4	8,9	4,8	7,8	8,2	3,8
Population couverte	1 618	2 001	23,7	29 912	30 761	2,8	737 706	758 361	2,8
Données de contexte socioéconomique									
Bénéficiaires d'une aide au logement	481	462	-4,0	6 990	7 350	5,2	114 507	124 619	8,8
location parc social (en %)	73,4	73,4	-4,0	46,9	47,8	7,2	49,2	47,7	5,6
location parc privé (en %)	25,8	19,9	-26	47,4	44,8	-0,6	41,6	44,5	16,3
Bénéficiaires de compléments de revenus	202	201	-0,5	2 774	3 050	9,9	46 822	54 079	15,5
part des allocataires percevant le revenu de solidarité active (en %)	18,4	17,2	10,2	15,5	15,1	7,4	11,1	11,7	16,9
part des allocataires percevant l'allocation adultes handicapés (en %)	10,8	7,5	-18,7	7,1	7,4	15,5	6,4	6,6	13,1
part des allocataires percevant la prime d'activité (en %)	20,1	34,4	100,7	18,2	28,8	73,9	13,8	23,2	85,5
Allocataires sur population de référence du RUC*	588	728	23,8	10 615	11 710	10,3	235 971	259 986	10,2
dont allocataires dépendants des prestations à 50% ou plus	211	223	5,7	3 239	3 353	3,5	53 555	59 305	10,7
- dont allocataires dépendants de 50 à 74%	27,0	26,0	1,8	23,4	23,4	3,6	23,7	22,6	5,5
- dont allocataires dépendants de 75 à 100 %	73,0	74,0	7,1	76,6	76,6	3,5	76,3	77,4	12,4
Structure familiale des allocataires dépendants à 50 % ou plus									
allocataires isolés	52,1	54,7	10,9	57,5	62,3	12,3	61,1	65,1	18,0
couples sans enfant	4,7	4,0	-10,0	3,6	2,7	-23,1	3,3	2,8	-6,3
familles monoparentales	27,5	23,3	-10,3	23,5	21,0	-7,6	21,9	20,1	1,8
couples avec enfant(s)	15,6	17,9	21,2	15,4	14,0	-6,0	13,8	12,0	-3,2

* Hors étudiants et allocataires ou conjoints âgés de 65 ans ou plus

Sources : Caisse d'allocations familiales des Hauts-de-Seine, décembre 2016, 2020 & Insee, recensement 2013, 2018

3. SITUATION SOCIALE DU QUARTIER, ÉVOLUTION 2016 - 2020

	Population allocataire	Taux d'évolution 2016/2020
	812	17,3 %
	Données 2020	Évolution 2016/2020
Taux d'allocataires isolés :	42,4 %	
Nombre de bénéficiaires de compléments de revenus :	201	
Nombre d'allocataires dépendant des prestations à 50 % ou plus :	223	

Le quartier prioritaire de la politique de la ville « Bac D'Asnières – Beaujon », situé dans la commune de Clichy, compte 812 allocataires, soit une évolution de +17,3 % entre 2016 et 2020. Sa population, couverte par au moins une prestation versée par la caf (2 001 personnes), a augmenté plus significativement de +23,7 % depuis 2016.

La répartition des allocataires par tranche d'âge¹ s'est modifiée au cours de la période observée. Ainsi, la part des allocataires de 25 à 44 ans (50,1 %) a augmenté de +4,7 points, et celle des moins de 25 ans (3,8 %) a très légèrement progressé de +0,2 point. *A contrario*, les parts des allocataires les plus âgés, notamment celle des séniors de 60 ans ou plus (16,4 %), ont baissé. La structure familiale des allocataires du quartier s'est aussi modifiée entre 2016 et 2020, avec une augmentation de la part des couples avec enfant(s) (31,9 %) de +4,2 points, part désormais supérieure à celle de l'échelon communal, accompagnée d'une légère baisse des parts des couples sans enfant (5,8 %), des isolés (42,4 %) et des familles monoparentales (20,0 %), respectivement de -1,1, de -1,4 et de -1,5 point. Par ailleurs, le nombre de familles nombreuses a progressé de +33,7 %. De même, le nombre d'enfants de 3 à 5 ans et de 6 à 15 ans a fortement augmenté, respectivement de +75,0 % et + 37,4 %.

1- La répartition par âge n'est observée qu'au seul niveau des allocataires, excluant celle de leur conjoint.

Ce quartier compte 462 bénéficiaires d'une aide au logement, représentant 56,9 % de l'ensemble des allocataires de ce territoire, soit une baisse de -4,0 % depuis 2016. La majorité de ces allocataires réside dans le parc social (73,4 %).

Le nombre d'allocataires percevant le revenu de solidarité active a augmenté de +10,2 % entre 2016 et 2020 ; alors que celui des bénéficiaires de l'allocation aux adultes handicapés a baissé de -18,7 %. Au total, 201 allocataires perçoivent un complément de revenus², soit 24,8 % des allocataires de ce quartier. Enfin, le quartier « Bac D'Asnières – Beaujon » connaît une hausse de +5,7 % du nombre d'allocataires dépendant des prestations à 50 % ou plus depuis 2016 ; ce taux d'allocataires dans le champ des revenus³ reste ainsi légèrement supérieur à celui de la commune (30,6 % contre 28,6 %). ■

2- Soit le revenu de solidarité active, la prime d'activité ou l'allocation aux adultes handicapés. Au regard des modifications réglementaires relatives à la prime d'activité, intervenues sur la période observée et applicables sur l'ensemble des territoires, les taux d'évolution de cette prestation n'ont pas été retenus en tant que facteur de comparaison pertinent sur cette période.

3- Taux d'allocataires dépendant des prestations à 50 % ou plus, rapportés à la population allocataire de référence du revenu par unité de consommation.

QP092002

UNIVERSITÉ I

COMMUNE : NANTERRE

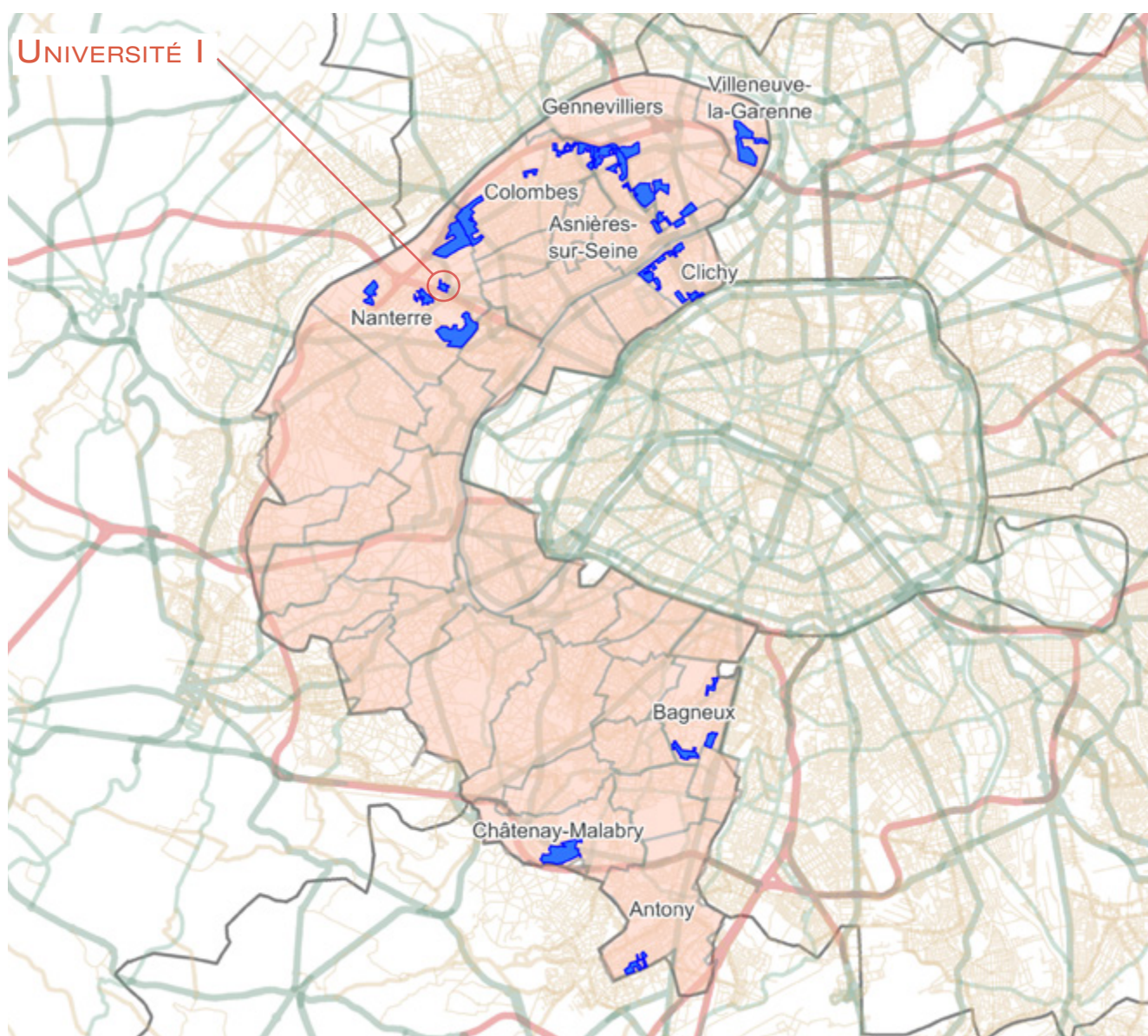

1. LES ÉQUIPEMENTS SOCIAUX FINANCÉS PAR LA CAF

- Les structures «petite enfance» : équipements d'accueil du jeune enfant (Eaje) et relais assistants maternels (Ram)
- Les structures «animation de la vie sociale» : centres sociaux (Cs) et espaces de vie sociale (Evs)
- Les structures «parentalité» : centres sociaux proposant une animation collective famille (Csacf) et lieux d'accompagnement enfants-parents (Laep)
- Les structures «jeunesse» : foyers de jeunes travailleurs (Fjt)

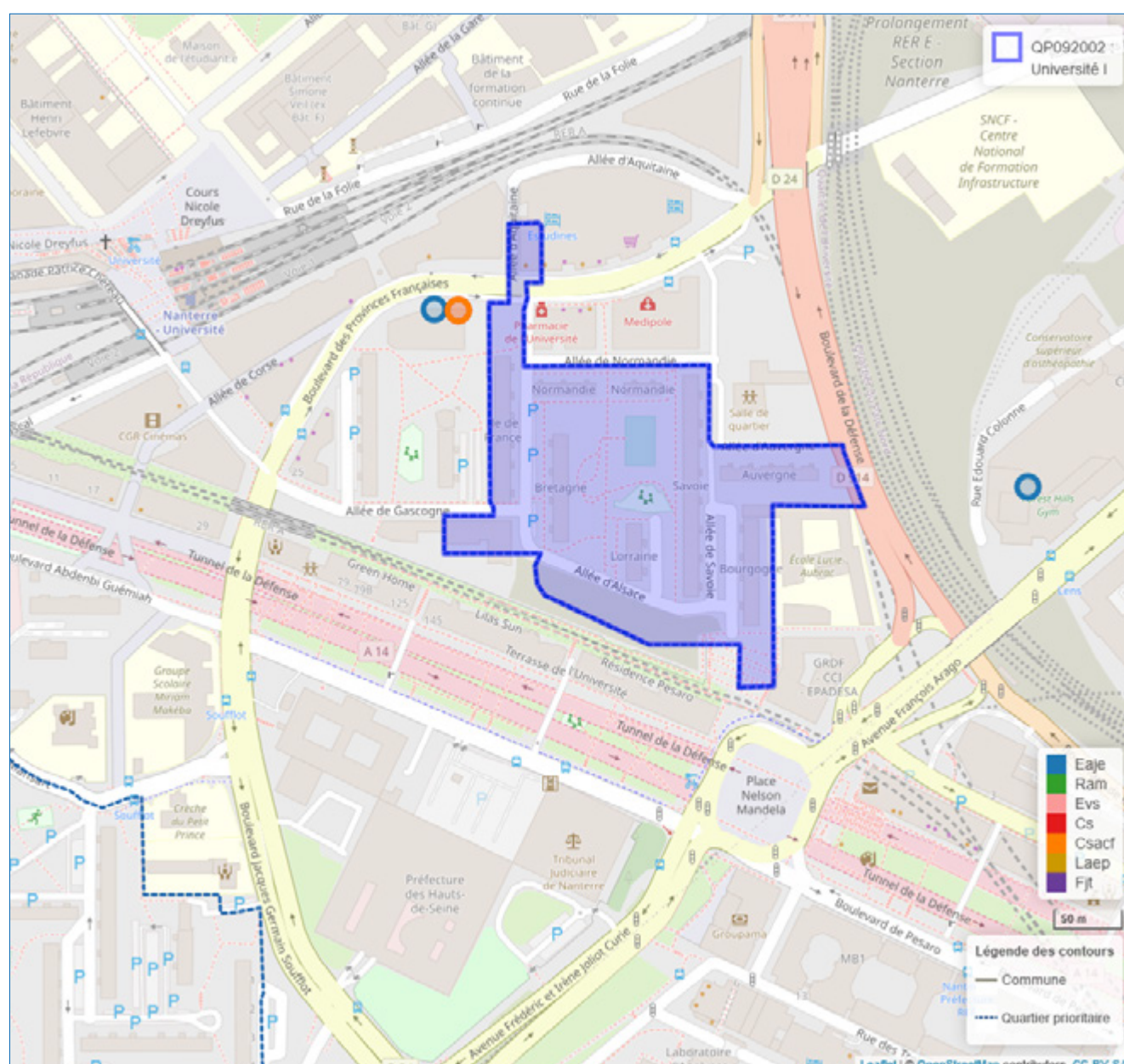

© Geofila® 2.0 IGN

Source : Caisse d'allocations familiales des Hauts-De-Seine décembre 2020

1 Géolocalisation réalisée à partir des bases de données Omega et Sias 2020.

2 Un risque de recouvrement d'un équipement par un autre est possible, si ceux-ci se situent à la même adresse

- Se référer à la carte interactive intégrée sur le site : www.ctrad-caf-idf.fr.



2. DONNÉES SOCIALES SUR LES ALLOCATAIRES

QP092002	Quartier			Commune(s)			Département		
	2016	2020	évolution des effectifs (en %)	2016	2020	évolution des effectifs (en %)	2016	2020	évolution des effectifs (en %)
Données de contexte sociodémographique									
Population Insee estimation 2013 et 2018	1 692	1 409	-16,7	93 509	96 807	3,5	1 597 770	1 619 120	1,3
Allocataires	386	446	15,5	21 272	23 431	10,1	267 888	294 995	10,1
structure par âge des allocataires (en %) :									
moins de 25 ans	16,3	5,4	-61,9	9,8	11,8	33,0	9,8	11,6	31,1
de 25 à 44 ans	41,2	46,4	30,2	51,4	49,1	5,2	54,7	51,5	3,7
de 45 à 59 ans	26,9	31,2	33,7	26,7	26,2	8,0	26,5	27,3	13,3
de 60 ans ou plus	15,5	17,0	26,7	12,1	12,9	17,1	9,0	9,5	16,4
structure familiale des allocataires (en %) :									
allocataires isolés	49,2	46,6	9,5	41,1	47,6	27,4	35,2	41,7	30,3
couples sans enfant	2,6	4,5	100,0	4,3	4,3	10,1	3,5	3,6	14,1
familles monoparentales	21,2	19,7	7,3	17,1	15,3	-1,5	15,6	14,6	3,4
couples avec enfant(s)	26,9	29,1	25,0	37,5	32,9	-3,4	45,7	40,1	-3,5
Familles allocataires :	186	218	17,2	11 606	11 278	-2,8	164 245	161 437	-1,7
avec 1 enfant (en %)	38,7	35,3	6,9	29,3	29,1	-3,5	25,7	24,9	-4,5
avec 2 enfants (en %)	25,3	28,4	31,9	42,4	40,7	-6,7	50,3	50,6	-1,1
avec 3 enfants ou plus (en %)	36,0	36,2	17,9	28,3	30,2	3,7	24,0	24,4	-0,1
Enfants à charge	405	486	20,0	24 468	24 147	-1,3	337 572	334 202	-1,0
de moins de 3 ans (en %)	14,3	11,9	-	17,4	16,0	-9,4	16,8	15,2	-10,4
de 3 à 5 ans (en %)	10,9	15,6	72,7	16,2	16,1	-1,7	16,4	15,8	-4,7
de 6 à 15 ans (en %)	49,4	50,0	21,5	49,1	50,0	0,6	51,0	52,5	1,9
de 16 à 17 ans (en %)	12,3	9,5	-8,0	7,9	8,0	1,0	8,0	8,3	3,2
de 18 à 25 ans (en %)	13,1	13,0	18,9	9,5	9,9	2,6	7,8	8,2	3,8
Population couverte	906	1 084	19,6	54 664	56 320	3,0	737 706	758 361	2,8
Données de contexte socioéconomique									
Bénéficiaires d'une aide au logement	258	272	5,4	11 244	12 301	9,4	114 507	124 619	8,8
location parc social (en %)	75,6	96,7	34,9	67,1	65,3	6,5	49,2	47,7	5,6
location parc privé (en %)	24,0	3,3	-85,5	17,3	20,6	30,2	41,6	44,5	16,3
Bénéficiaires de compléments de revenus	93	137	47,3	5 785	6 032	4,3	46 822	54 079	15,5
part des allocataires percevant le revenu de solidarité active (en %)	16,8	22,6	55,4	18,3	17,3	4,0	11,1	11,7	16,9
part des allocataires percevant l'allocation adultes handicapés (en %)	7,3	8,1	28,6	8,9	8,4	4,8	6,4	6,6	13,1
part des allocataires percevant la prime d'activité (en %)	19,4	33,0	96,0	16,7	27,0	78,1	13,8	23,2	85,5
Allocataires sur population de référence du RUC*	314	390	24,2	18 326	20 125	9,8	235 971	259 986	10,2
dont allocataires dépendants des prestations à 50% ou plus	127	134	5,5	6 290	6 446	2,5	53 555	59 305	10,7
- dont allocataires dépendants de 50 à 74%	27,6	16,4	-37,1	21,1	20,8	1,0	23,7	22,6	5,5
- dont allocataires dépendants de 75 à 100 %	72,4	83,6	21,7	78,9	79,2	2,9	76,3	77,4	12,4
Structure familiale des allocataires dépendants à 50 % ou plus									
allocataires isolés	50,4	49,3	3,1	55,0	60,8	13,4	61,1	65,1	18,0
couples sans enfant	1,6	1,5	-	2,9	2,8	-1,7	3,3	2,8	-6,3
familles monoparentales	32,3	32,8	7,3	23,7	21,3	-8,1	21,9	20,1	1,8
couples avec enfant(s)	15,7	16,4	10,0	18,5	15,2	-15,8	13,8	12,0	-3,2

* Hors étudiants et allocataires ou conjoints âgés de 65 ans ou plus

Sources : Caisse d'allocations familiales des Hauts-de-Seine, décembre 2016, 2020 & Insee, recensement 2013, 2018

3. SITUATION SOCIALE DU QUARTIER, ÉVOLUTION 2016 - 2020

	Population allocataire	Taux d'évolution 2016/2020
	446	15,5 %
	Données 2020	Évolution 2016/2020
Taux d'allocataires isolés :	46,6 %	
Nombre de bénéficiaires de compléments de revenus :	137	
Nombre d'allocataires dépendant des prestations à 50 % ou plus :	134	

Le quartier prioritaire de la politique de la ville « Université I », situé dans la commune de Nanterre, compte 446 allocataires, soit une évolution de +15,5 % entre 2016 et 2020. Sa population, couverte par au moins une prestation versée par la caf (1 084 personnes), a augmenté plus significativement de +19,6 % depuis 2016.

La structure par âge des allocataires du quartier « Université I » ne se caractérise plus par une surreprésentation des moins de 25 ans, accusant une baisse de -61,9 % de leurs effectifs entre 2016 et 2020. Alors que les trois autres tranches d'âge ont respectivement augmenté de +5,3 points pour les 25 à 44 ans, +4,3 points pour les 45 à 59 ans et enfin +1,5 point pour les 60 ans ou plus. Ces évolutions se ressentent sur la structure familiale des allocataires du quartier où les parts des couples avec ou sans enfant ont augmenté respectivement de +2,2 points et +1,9 point, même si les allocataires isolés restent majoritaires (46,6 %).

Ce quartier compte 272 bénéficiaires d'une aide au logement, représentant 61,0 % de l'ensemble des allocataires de ce territoire, soit une hausse de +5,4 % depuis 2016. La quasi-totalité de ces allocataires réside dans le parc social (96,7 %).

Le nombre d'allocataires de ce territoire percevant le revenu de solidarité active et celui des bénéficiaires de l'allocation aux adultes handicapés ont respectivement augmenté de +55,4 % et +28,6 % entre 2016 et 2020. Au total, 137 allocataires perçoivent un complément de revenus, soit 30,7 % des allocataires de ce quartier. Enfin, le quartier « Université I » connaît une hausse de +5,5 % du nombre d'allocataires dépendant des prestations à 50 % ou plus depuis 2016, ce taux d'allocataires dans le champ des revenus reste ainsi légèrement supérieur à celui de la commune (34,4 % contre 32,0 %). ■

QP092003

UNIVERSITÉ II

COMMUNE : NANTERRE

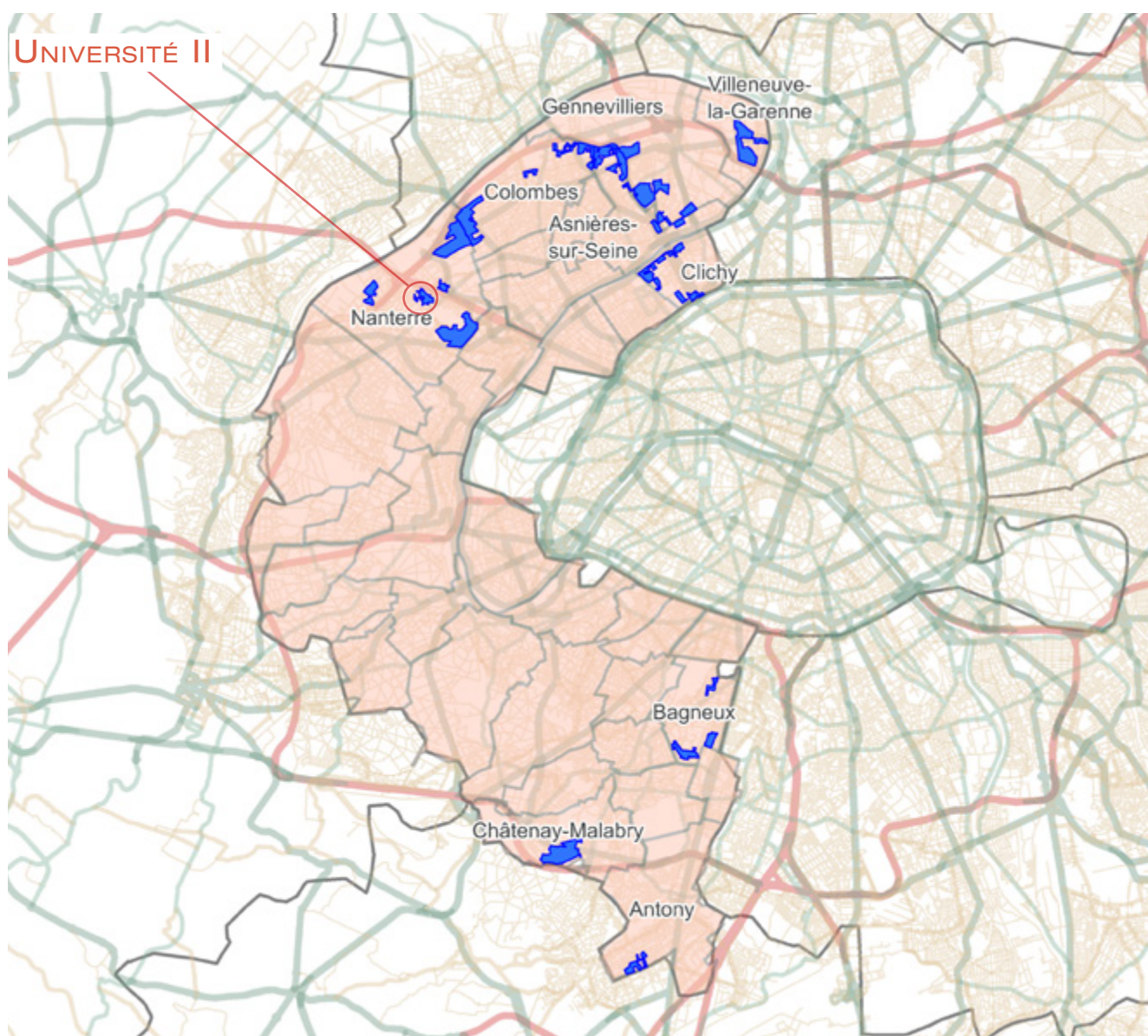

1. LES ÉQUIPEMENTS SOCIAUX FINANÇÉS PAR LA CAF

- Les structures «petite enfance» : équipements d'accueil du jeune enfant (Eaje) et relais assistants maternels (Ram)
- Les structures «animation de la vie sociale» : centres sociaux (Cs) et espaces de vie sociale (Evs)
- Les structures «parentalité» : centres sociaux proposant une animation collective famille (Csacf) et lieux d'accompagnement enfants-parents (Laep)
- Les structures «jeunesse» : foyers de jeunes travailleurs (Fjt)

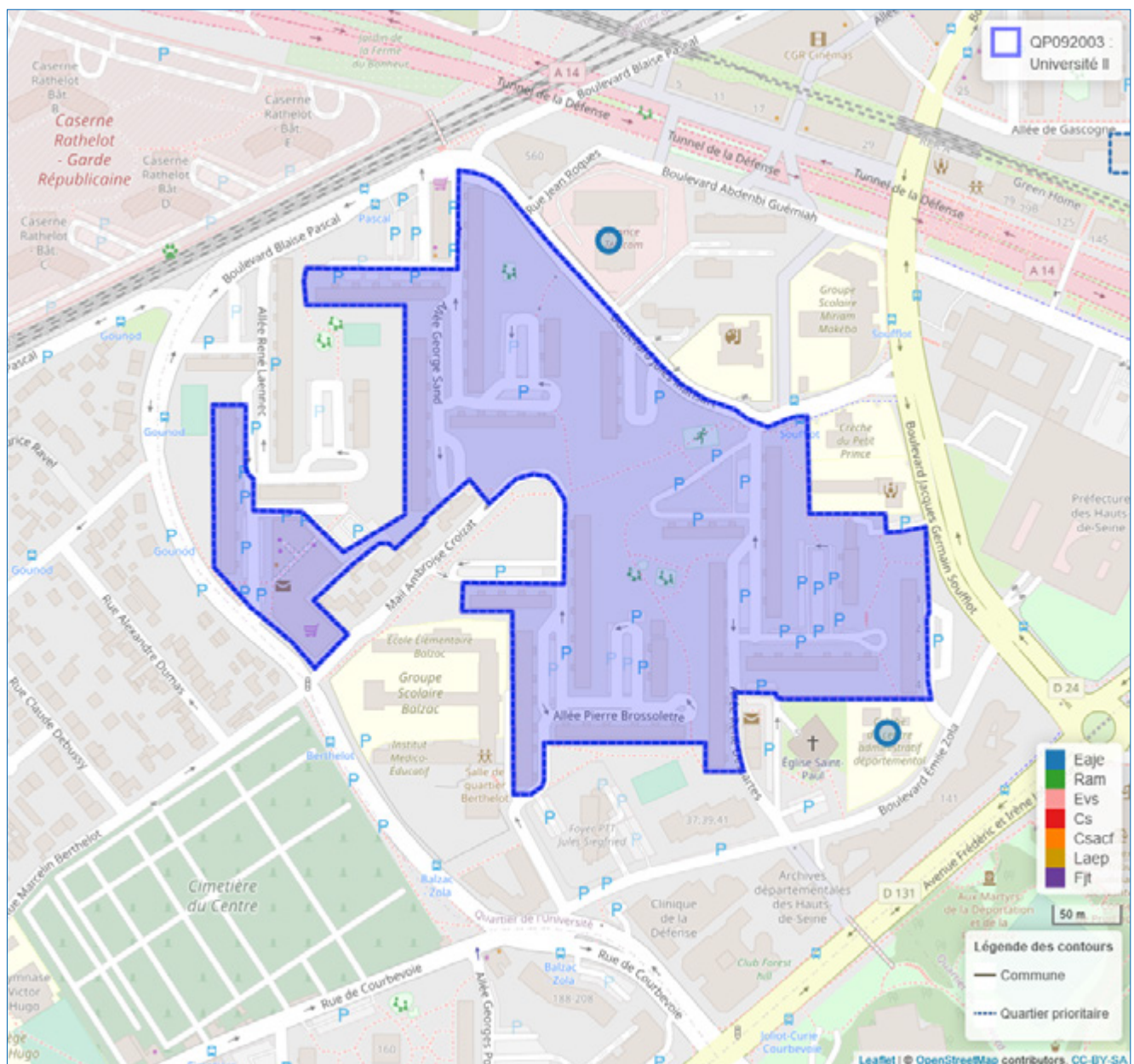



2. DONNÉES SOCIALES SUR LES ALLOCATAIRES

QP092003	Quartier			Commune(s)			Département		
	2016	2020	évolution des effectifs (en %)	2016	2020	évolution des effectifs (en %)	2016	2020	évolution des effectifs (en %)
Données de contexte sociodémographique									
Population Insee estimation 2013 et 2018	3 344	3 165	-5,4	93 509	96 807	3,5	1 597 770	1 619 120	1,3
Allocataires	798	887	11,2	21 272	23 431	10,1	267 888	294 995	10,1
structure par âge des allocataires (en %) :									
moins de 25 ans	4,3	3,4	-11,8	9,8	11,8	33,0	9,8	11,6	31,1
de 25 à 44 ans	43,5	43,7	11,8	51,4	49,1	5,2	54,7	51,5	3,7
de 45 à 59 ans	30,8	31,8	14,6	26,7	26,2	8,0	26,5	27,3	13,3
de 60 ans ou plus	21,4	21,1	9,4	12,1	12,9	17,1	9,0	9,5	16,4
structure familiale des allocataires (en %) :									
allocataires isolés	44,2	52,6	32,3	41,1	47,6	27,4	35,2	41,7	30,3
couples sans enfant	5,4	2,9	-39,5	4,3	4,3	10,1	3,5	3,6	14,1
familles monoparentales	24,4	20,0	-9,2	17,1	15,3	-1,5	15,6	14,6	3,4
couples avec enfant(s)	25,9	24,5	4,8	37,5	32,9	-3,4	45,7	40,1	-3,5
Familles allocataires :	402	394	-2,0	11 606	11 278	-2,8	164 245	161 437	-1,7
avec 1 enfant (en %)	37,8	34,5	-10,5	29,3	29,1	-3,5	25,7	24,9	-4,5
avec 2 enfants (en %)	34,3	32,2	-8,0	42,4	40,7	-6,7	50,3	50,6	-1,1
avec 3 enfants ou plus (en %)	27,9	33,2	17,0	28,3	30,2	3,7	24,0	24,4	-0,1
Enfants à charge	816	843	3,3	24 468	24 147	-1,3	337 572	334 202	-1,0
de moins de 3 ans (en %)	16,4	14,8	-6,7	17,4	16,0	-9,4	16,8	15,2	-10,4
de 3 à 5 ans (en %)	15,9	14,4	-6,9	16,2	16,1	-1,7	16,4	15,8	-4,7
de 6 à 15 ans (en %)	47,9	51,1	10,2	49,1	50,0	0,6	51,0	52,5	1,9
de 16 à 17 ans (en %)	7,1	8,2	19,0	7,9	8,0	1,0	8,0	8,3	3,2
de 18 à 25 ans (en %)	12,6	11,5	-5,8	9,5	9,9	2,6	7,8	8,2	3,8
Population couverte	1 869	1 977	5,8	54 664	56 320	3,0	737 706	758 361	2,8
Données de contexte socioéconomique									
Bénéficiaires d'une aide au logement	504	519	3,0	11 244	12 301	9,4	114 507	124 619	8,8
location parc social (en %)	99,2	98,8	2,6	67,1	65,3	6,5	49,2	47,7	5,6
location parc privé (en %)	0,8	1,0	25,0	17,3	20,6	30,2	41,6	44,5	16,3
Bénéficiaires de compléments de revenus	274	283	3,3	5 785	6 032	4,3	46 822	54 079	15,5
part des allocataires percevant le revenu de solidarité active (en %)	21,6	21,3	9,9	18,3	17,3	4,0	11,1	11,7	16,9
part des allocataires percevant l'allocation adultes handicapés (en %)	12,8	10,6	-7,8	8,9	8,4	4,8	6,4	6,6	13,1
part des allocataires percevant la prime d'activité (en %)	19,0	32,1	87,5	16,7	27,0	78,1	13,8	23,2	85,5
Allocataires sur population de référence du RUC*	693	762	10,0	18 326	20 125	9,8	235 971	259 986	10,2
dont allocataires dépendants des prestations à 50% ou plus	271	279	3,0	6 290	6 446	2,5	53 555	59 305	10,7
- dont allocataires dépendants de 50 à 74%	22,9	21,1	-4,8	21,1	20,8	1,0	23,7	22,6	5,5
- dont allocataires dépendants de 75 à 100 %	77,1	78,9	5,3	78,9	79,2	2,9	76,3	77,4	12,4
Structure familiale des allocataires dépendants à 50 % ou plus									
allocataires isolés	54,2	61,6	17,0	55,0	60,8	13,4	61,1	65,1	18,0
couples sans enfant	3,0	1,8	-37,5	2,9	2,8	-1,7	3,3	2,8	-6,3
familles monoparentales	29,9	23,7	-18,5	23,7	21,3	-8,1	21,9	20,1	1,8
couples avec enfant(s)	12,9	12,9	2,9	18,5	15,2	-15,8	13,8	12,0	-3,2

* Hors étudiants et allocataires ou conjoints âgés de 65 ans ou plus

Sources : Caisse d'allocations familiales des Hauts-de-Seine, décembre 2016, 2020 & Insee, recensement 2013, 2018

3. SITUATION SOCIALE DU QUARTIER, ÉVOLUTION 2016 - 2020

	Population allocataire	Taux d'évolution 2016/2020
	887	11,2 %
	Données 2020	Évolution 2016/2020
Taux d'allocataires isolés :	52,6 %	
Nombre de bénéficiaires de compléments de revenus :	283	
Nombre d'allocataires dépendant des prestations à 50 % ou plus :	279	

Le quartier prioritaire de la politique de la ville « Université II », situé dans la commune de Nanterre, compte 887 allocataires, soit une évolution de +11,2 % entre 2016 et 2020. Dans une moindre mesure, sa population, couverte par au moins une prestation versée par la caf (1 977 personnes), a augmenté de +5,8 % depuis 2016.

La structure par âge des allocataires s'est peu modifiée au cours de la période observée, hormis une légère baisse de la part des plus jeunes (-0,9 point) et une augmentation des 45 à 59 ans d'un point, maintenant la prégnance des allocataires les plus âgés : 31,8 % pour les 45-59 ans (contre 26,2 % au niveau communal) et 21,1 % pour les 60 ans ou plus (contre 12,9 %). La tranche des allocataires de 25 à 44 ans (43,7 %) reste cependant la plus représentative sur ce quartier. Concernant la structure familiale, le nombre d'allocataires isolés a fortement augmenté entre 2016 et 2020 (+32,3 %), renforçant l'écart avec le modèle *supra* (52,6 % contre 47,6 % au niveau communal). S'agissant des familles allocataires, la part des familles nombreuses (33,2 %) a augmenté de +5,3 points, dépassant le taux du niveau communal (30,2 %).

Ce quartier compte 519 bénéficiaires d'une aide au logement, représentant 58,5 % de l'ensemble des allocataires de ce territoire, soit une hausse de +3,0 % depuis 2016. La quasi-totalité de ces allocataires réside dans le parc social (98,8 %).

Le nombre d'allocataires de ce territoire percevant le revenu de solidarité active a augmenté de +9,9 % alors que celui des bénéficiaires de l'allocation aux adultes handicapés a diminué de -7,8 % entre 2016 et 2020. Au total, 283 allocataires perçoivent un complément de revenus, soit 31,9 % des allocataires de ce quartier. Enfin, le quartier « Université II » connaît une hausse de +3,0 % du nombre d'allocataires dépendant des prestations à 50 % ou plus depuis 2016, ce taux d'allocataires dans le champ des revenus reste ainsi supérieur à celui de la commune (36,6 % contre 32,0 %). ■

QP092004

NOYER DORÉ

COMMUNE : ANTONY

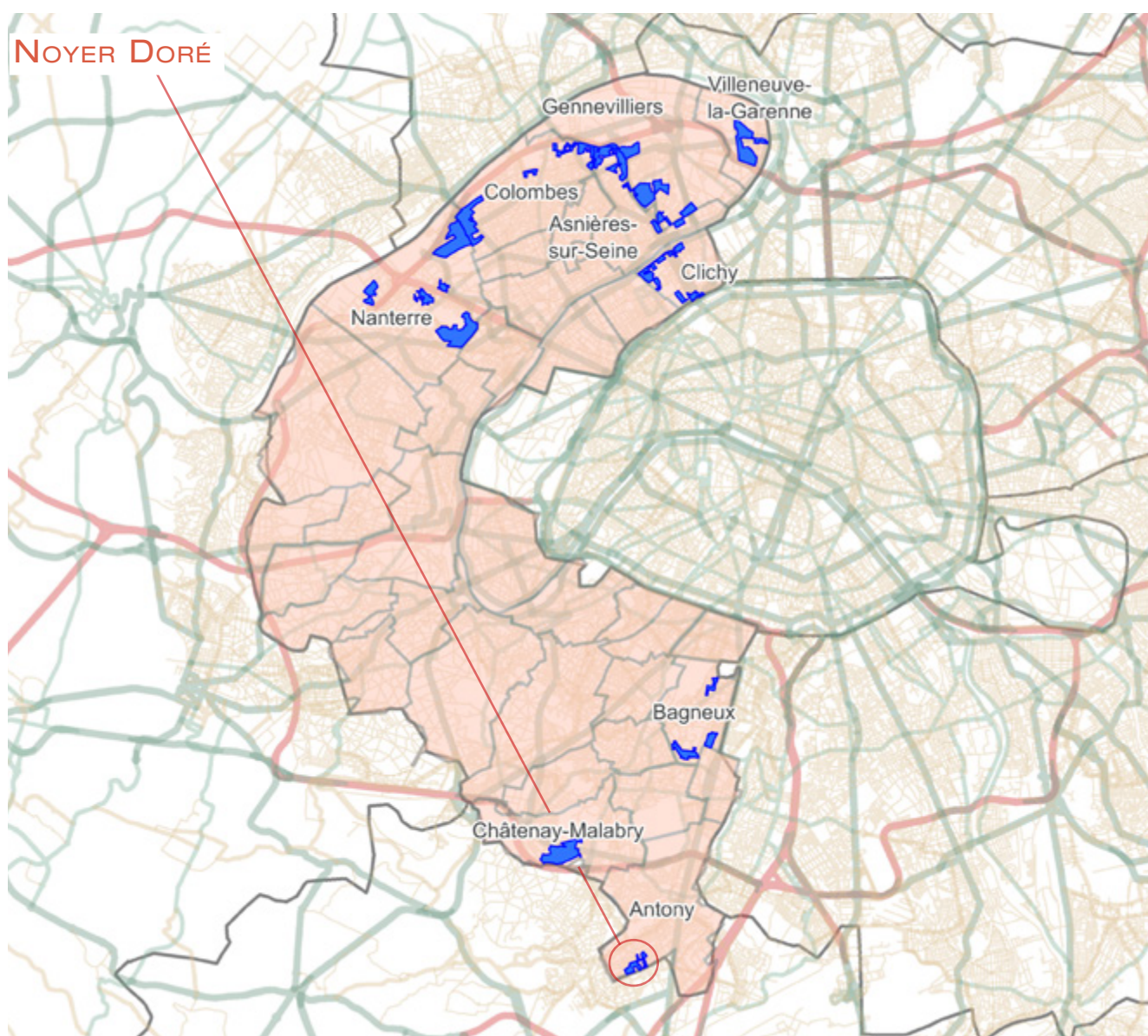

1. LES ÉQUIPEMENTS SOCIAUX FINANÇÉS PAR LA CAF

- Les structures «petite enfance» : équipements d'accueil du jeune enfant (Eaje) et relais assistants maternels (Ram)
- Les structures «animation de la vie sociale» : centres sociaux (Cs) et espaces de vie sociale (Evs)
- Les structures «parentalité» : centres sociaux proposant une animation collective famille (Csacf) et lieux d'accompagnement enfants-parents (Laep)
- Les structures «jeunesse» : foyers de jeunes travailleurs (Fjt)

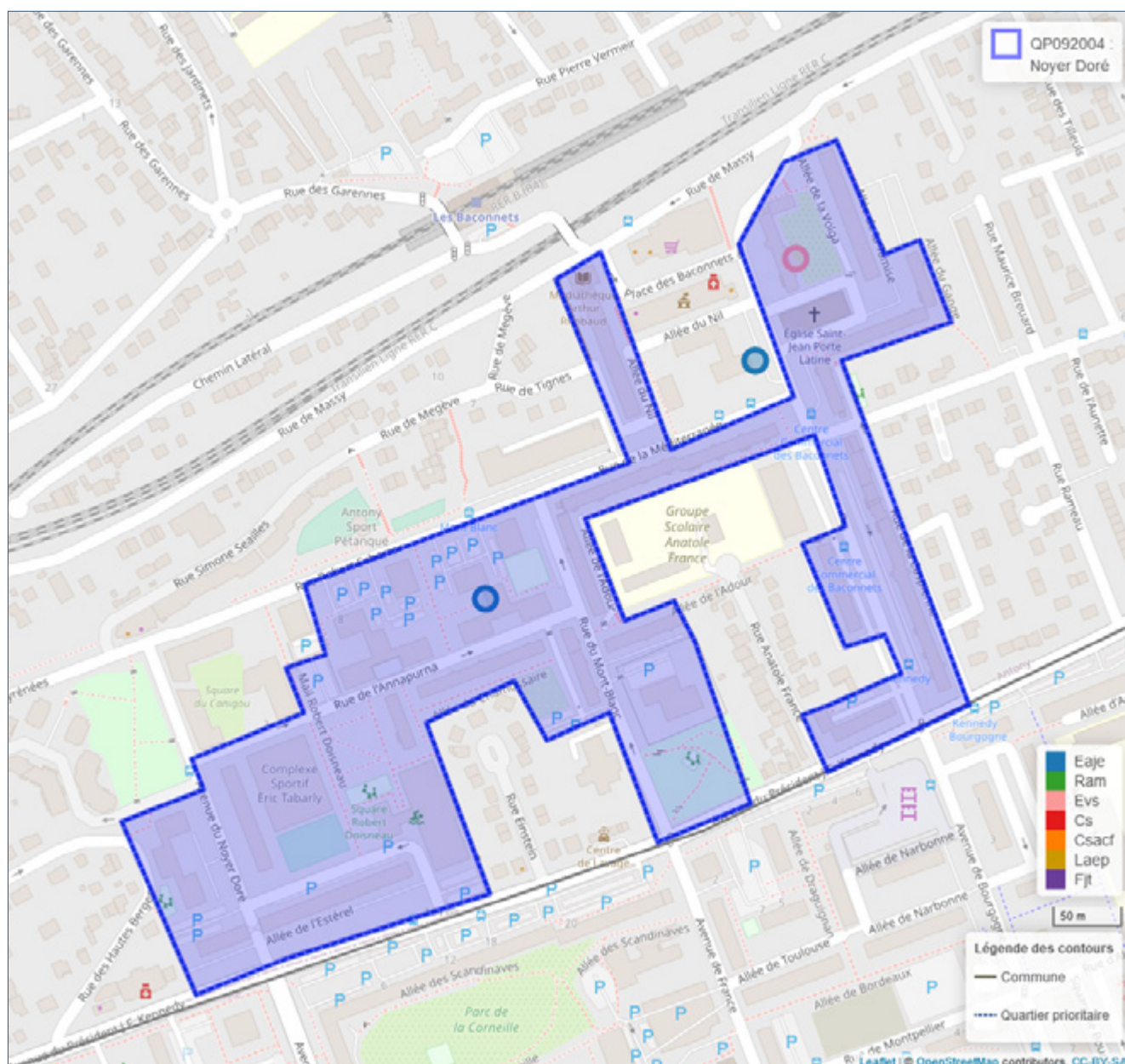

© Geofia® 2.0 IGN

Source : Caisse d'allocations familiales des Hauts-De-Seine décembre 2020

1 Géolocalisation réalisée à partir des bases de données Omega et Sias 2020.

2 Un risque de recouvrement d'un équipement par un autre est possible, si ceux-ci se situent à la même adresse

- Se référer à la carte interactive intégrée sur le site : www.ctrad-caf-idf.fr.



2. DONNÉES SOCIALES SUR LES ALLOCATAIRES

QP092004	Quartier			Commune(s)			Département		
	2016	2020	évolution des effectifs (en %)	2016	2020	évolution des effectifs (en %)	2016	2020	évolution des effectifs (en %)
Données de contexte sociodémographique									
Population Insee estimation 2013 et 2018	3 647	3 660	0,4	61 603	62 858	2,0	1 597 770	1 619 120	1,3
Allocataires	838	939	12,1	9 254	10 647	15,1	267 888	294 995	10,1
structure par âge des allocataires (en %) :									
moins de 25 ans	11,1	3,0	-69,9	9,2	12,7	58,1	9,8	11,6	31,1
de 25 à 44 ans	44,2	44,7	13,5	58,2	54,6	8,1	54,7	51,5	3,7
de 45 à 59 ans	29,4	31,1	18,7	26,2	26,1	14,5	26,5	27,3	13,3
de 60 ans ou plus	15,4	21,2	54,3	6,4	6,6	18,2	9,0	9,5	16,4
structure familiale des allocataires (en %) :									
allocataires isolés	41,8	42,5	14,0	29,2	37,6	48,0	35,2	41,7	30,3
couples sans enfant	4,2	5,1	37,1	3,1	3,3	23,3	3,5	3,6	14,1
familles monoparentales	20,4	20,0	9,9	14,8	13,3	3,2	15,6	14,6	3,4
couples avec enfant(s)	33,7	32,4	7,8	52,8	45,8	-0,3	45,7	40,1	-3,5
Familles allocataires :	453	492	8,6	6 263	6 291	0,4	164 245	161 437	-1,7
avec 1 enfant (en %)	30,0	32,3	16,9	22,5	21,6	-3,4	25,7	24,9	-4,5
avec 2 enfants (en %)	34,4	29,1	-8,3	53,2	53,7	1,4	50,3	50,6	-1,1
avec 3 enfants ou plus (en %)	35,5	38,6	18,0	24,3	24,7	2,0	24,0	24,4	-0,1
Enfants à charge	1 016	1 114	9,6	13 023	13 180	1,2	337 572	334 202	-1,0
de moins de 3 ans (en %)	16,1	11,9	-18,9	16,0	14,7	-6,4	16,8	15,2	-10,4
de 3 à 5 ans (en %)	15,7	15,2	5,6	16,2	15,3	-4,4	16,4	15,8	-4,7
de 6 à 15 ans (en %)	47,4	50,4	16,4	51,9	54,0	5,4	51,0	52,5	1,9
de 16 à 17 ans (en %)	10,0	9,7	5,9	8,3	8,4	1,8	8,0	8,3	3,2
de 18 à 25 ans (en %)	10,6	12,8	32,4	7,6	7,5	-	7,8	8,2	3,8
Population couverte	2 178	2 410	10,7	27 467	29 070	5,8	737 706	758 361	2,8
Données de contexte socioéconomique									
Bénéficiaires d'une aide au logement	520	549	5,6	3 265	3 946	20,9	114 507	124 619	8,8
location parc social (en %)	82,7	98,7	26,0	49,5	41,8	2,1	49,2	47,7	5,6
location parc privé (en %)	15,2	0,9	-93,7	45,5	54,0	43,4	41,6	44,5	16,3
Bénéficiaires de compléments de revenus	229	291	27,1	1 311	1 631	24,4	46 822	54 079	15,5
part des allocataires percevant le revenu de solidarité active (en %)	15,3	18,7	37,5	8,1	9,3	31,9	11,1	11,7	16,9
part des allocataires percevant l'allocation adultes handicapés (en %)	12,1	12,2	13,9	6,0	6,0	14,3	6,4	6,6	13,1
part des allocataires percevant la prime d'activité (en %)	19,6	32,7	87,2	12,3	19,8	84,9	13,8	23,2	85,5
Allocataires sur population de référence du RUC*	678	797	17,6	8 363	9 372	12,1	235 971	259 986	10,2
dont allocataires dépendants des prestations à 50% ou plus	254	288	13,4	1 501	1 835	22,3	53 555	59 305	10,7
- dont allocataires dépendants de 50 à 74%	26,8	24,7	4,4	25,9	22,7	7,2	23,7	22,6	5,5
- dont allocataires dépendants de 75 à 100 %	73,2	75,3	16,7	74,1	77,3	27,5	76,3	77,4	12,4
Structure familiale des allocataires dépendants à 50 % ou plus									
allocataires isolés	50,8	54,9	22,5	58,6	67,2	40,3	61,1	65,1	18,0
couples sans enfant	3,1	2,1	-25,0	3,7	3,2	5,5	3,3	2,8	-6,3
familles monoparentales	28,3	24,3	-2,8	23,7	18,9	-2,8	21,9	20,1	1,8
couples avec enfant(s)	17,7	18,8	20,0	14,1	10,8	-6,2	13,8	12,0	-3,2

* Hors étudiants et allocataires ou conjoints âgés de 65 ans ou plus

Sources : Caisse d'allocations familiales des Hauts-de-Seine, décembre 2016, 2020 & Insee, recensement 2013, 2018

3. SITUATION SOCIALE DU QUARTIER, ÉVOLUTION 2016 - 2020

	Population allocataire	Taux d'évolution 2016/2020
	939	12,1 %
	Données 2020	Évolution 2016/2020
Taux d'allocataires isolés :	42,5 %	
Nombre de bénéficiaires de compléments de revenus :	291	
Nombre d'allocataires dépendant des prestations à 50 % ou plus :	288	

Le quartier prioritaire de la politique de la ville « Noyer Doré », situé dans la commune d'Antony, compte 939 allocataires, soit une évolution de +12,1 % entre 2016 et 2020. Sa population, couverte par au moins une prestation versée par la caf (2 410 personnes), a augmenté de +10,7 % depuis 2016.

La population des allocataires du quartier se démarque de celle de la commune par un vieillissement significatif sur la période observée. En effet, les allocataires de moins de 25 ans ont baissé de -69,9 % alors que les plus âgés ont augmenté de +18,7 % pour les 45 à 59 ans et +54,3 % pour les séniors de 60 ou plus, se démarquant du modèle communal. Cependant, ceux âgés de 25 à 44 ans restent majoritaires (44,7 %). La structure familiale des allocataires de ce quartier reste relativement identique à celle constatée en 2016, hormis une légère augmentation des parts des isolés et des couples sans enfant, respectivement +0,7 et +0,9 point. Parmi les familles allocataires du quartier (52,4 %), la prédominance des familles nombreuses constatée en 2016 s'est renforcée de +18 % sur la période étudiée, cette part de 38,6 % apparaît ainsi nettement supérieure à celles des niveaux *supra* (24,7 % au niveau communal et 24,4 % au niveau départemental).

Ce quartier compte 549 bénéficiaires d'une aide au logement, représentant 58,5 % de l'ensemble des allocataires de ce territoire, soit une hausse de +5,6 % depuis 2016. La quasi-totalité de ces allocataires réside dans le parc social (98,7 %).

Le nombre d'allocataires percevant le revenu de solidarité active et celui des bénéficiaires de l'allocation aux adultes handicapés ont augmenté, respectivement de +37,5 % et +13,9 %, entre 2016 et 2020. Au total, 291 allocataires perçoivent un complément de revenus, soit 31,0 % des allocataires de ce quartier. Enfin, le quartier « Noyer Doré » connaît une hausse de +13,4 % du nombre d'allocataires dépendant des prestations à 50 % ou plus depuis 2016, ce taux d'allocataires dans le champ des revenus reste de fait nettement supérieur à celui de la commune (36,1 % contre 19,6 %). ■

QP092005

CITÉ JARDINS

COMMUNE : CHÂTENAY-MALABRY

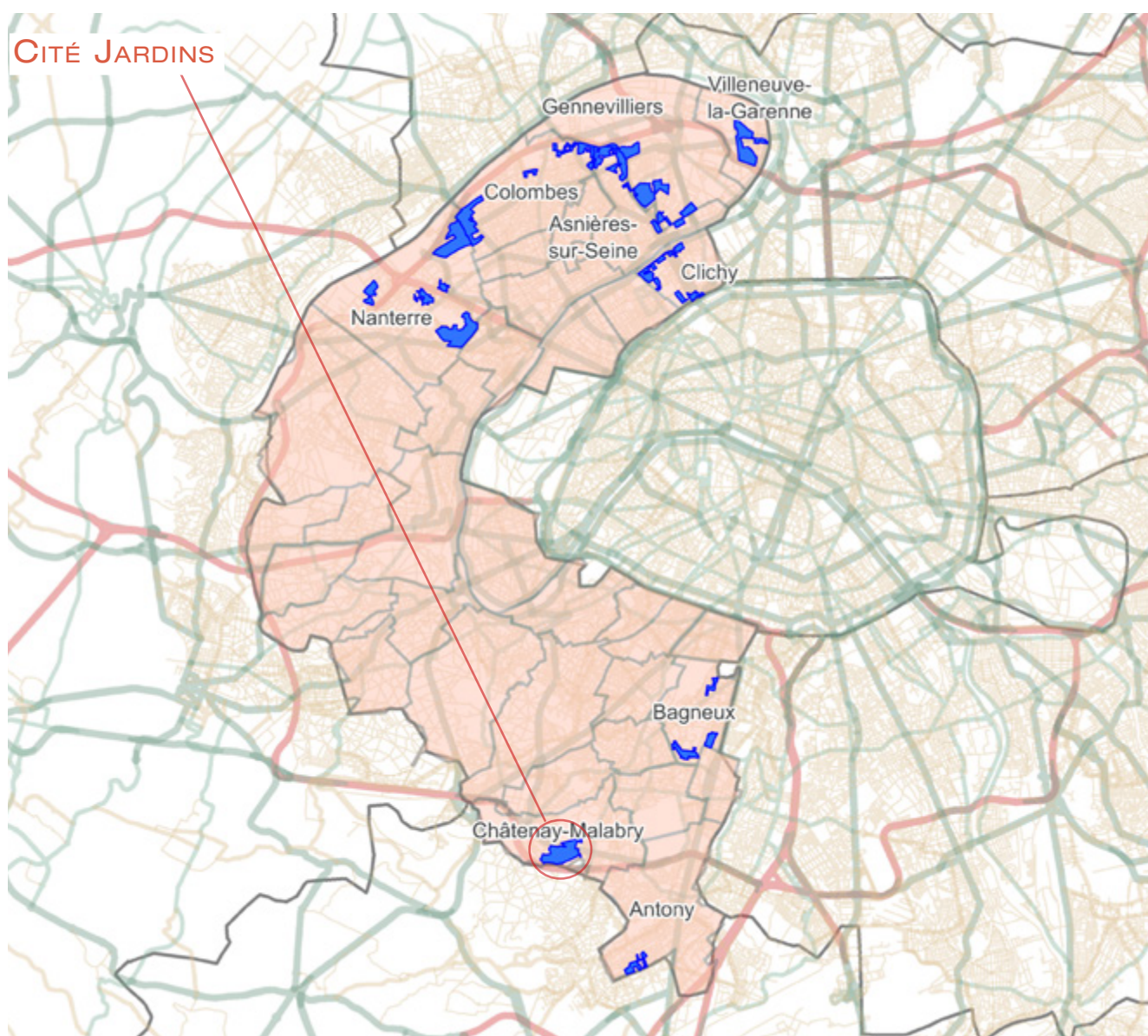

1. LES ÉQUIPEMENTS SOCIAUX FINANCÉS PAR LA CAF

- Les structures «petite enfance» : équipements d'accueil du jeune enfant (Eaje) et relais assistants maternels (Ram)
- Les structures «animation de la vie sociale» : centres sociaux (Cs) et espaces de vie sociale (Evs)
- Les structures «parentalité» : centres sociaux proposant une animation collective famille (Csacf) et lieux d'accompagnement enfants-parents (Laep)
- Les structures «jeunesse» : foyers de jeunes travailleurs (Fjt)

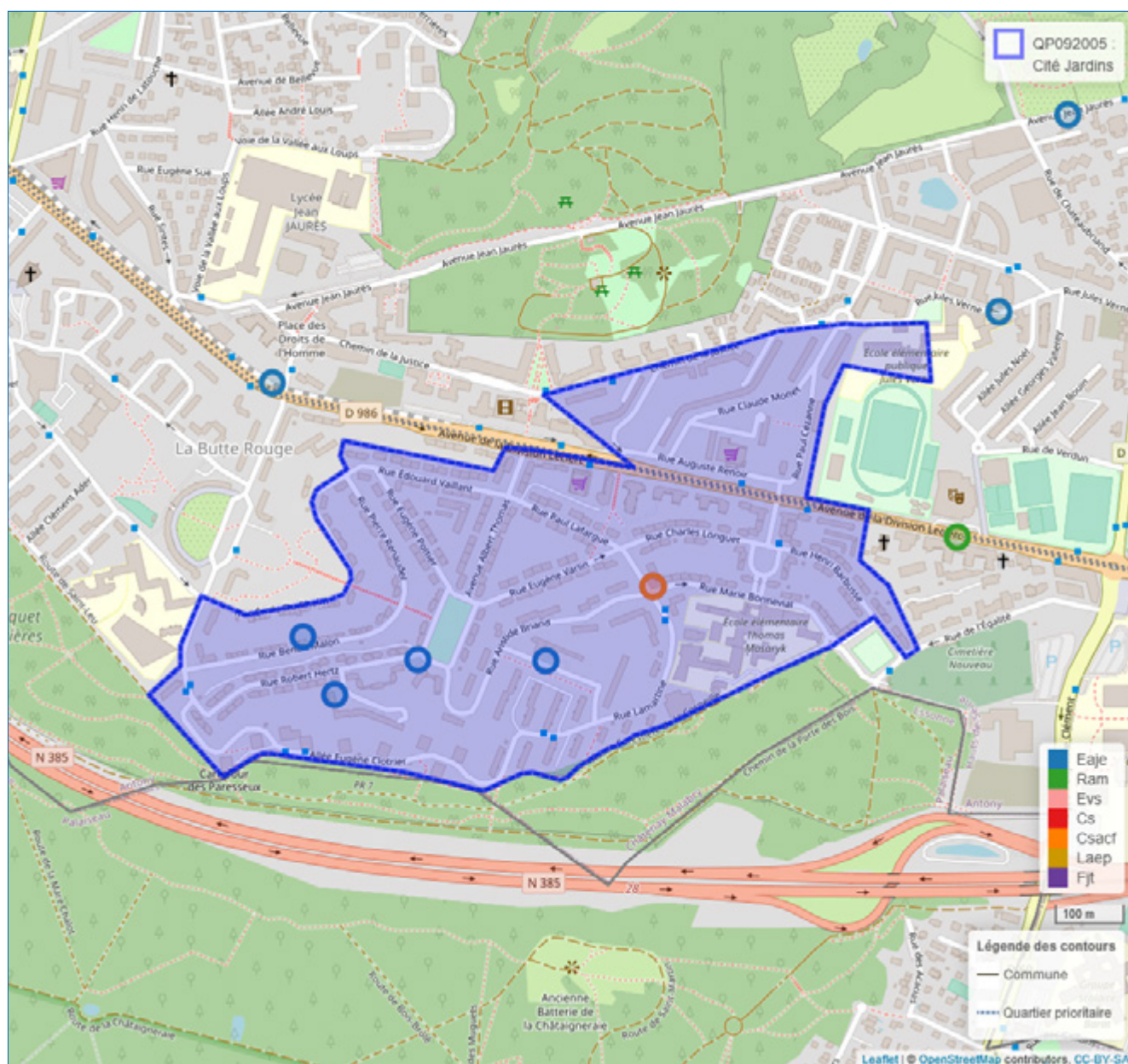

© Geofila® 2.0 IGN

Source : Caisse d'allocations familiales des Hauts-De-Seine décembre 2020

1 Géolocalisation réalisée à partir des bases de données Omega et Sias 2020.

2 Un risque de recouvrement d'un équipement par un autre est possible, si ceux-ci se situent à la même adresse

- Se référer à la carte interactive intégrée sur le site : www.ctrad-caf-idf.fr.



2. DONNÉES SOCIALES SUR LES ALLOCATAIRES

QP092005	Quartier			Commune(s)			Département		
	2016	2020	évolution des effectifs (en %)	2016	2020	évolution des effectifs (en %)	2016	2020	évolution des effectifs (en %)
Données de contexte sociodémographique									
Population Insee estimation 2013 et 2018	5 660	5 481	-3,2	33 067	34 170	3,3	1 597 770	1 619 120	1,3
Allocataires	1 486	1 572	5,8	6 407	6 454	0,7	267 888	294 995	10,1
structure par âge des allocataires (en %) :									
moins de 25 ans	4,3	4,3	4,7	18,4	10,0	-45,3	9,8	11,6	31,1
de 25 à 44 ans	51,3	44,8	-7,5	50,1	52,6	5,7	54,7	51,5	3,7
de 45 à 59 ans	28,4	33,0	22,7	23,5	28,0	19,9	26,5	27,3	13,3
de 60 ans ou plus	16,0	17,9	18,5	7,9	9,4	19,4	9,0	9,5	16,4
structure familiale des allocataires (en %) :									
allocataires isolés	41,9	50,3	27,2	42,5	40,9	-3,2	35,2	41,7	30,3
couples sans enfant	5,1	4,6	-5,3	3,1	3,3	8,6	3,5	3,6	14,1
familles monoparentales	26,4	22,7	-9,2	17,4	17,9	3,4	15,6	14,6	3,4
couples avec enfant(s)	26,6	22,4	-10,9	37,0	37,9	3,3	45,7	40,1	-3,5
Familles allocataires :	788	709	-10,0	3 486	3 602	3,3	164 245	161 437	-1,7
avec 1 enfant (en %)	39,3	38,8	-11,3	28,5	27,5	-	25,7	24,9	-4,5
avec 2 enfants (en %)	33,8	32,3	-13,9	48,9	50,0	5,7	50,3	50,6	-1,1
avec 3 enfants ou plus (en %)	26,9	28,9	-3,3	22,7	22,5	2,4	24,0	24,4	-0,1
Enfants à charge	1 573	1 448	-7,9	7 013	7 311	4,2	337 572	334 202	-1,0
de moins de 3 ans (en %)	16,8	15,7	-14,3	17,0	16,4	0,9	16,8	15,2	-10,4
de 3 à 5 ans (en %)	15,5	14,5	-13,9	16,4	15,7	-0,4	16,4	15,8	-4,7
de 6 à 15 ans (en %)	49,3	49,2	-8,1	51,0	51,4	4,9	51,0	52,5	1,9
de 16 à 17 ans (en %)	8,6	10,3	9,6	8,0	8,1	6,3	8,0	8,3	3,2
de 18 à 25 ans (en %)	9,7	10,4	-2,0	7,6	8,4	15,2	7,8	8,2	3,8
Population couverte	3 529	3 444	-2,4	15 980	16 421	2,8	737 706	758 361	2,8
Données de contexte socioéconomique									
Bénéficiaires d'une aide au logement	953	889	-6,7	3 411	2 804	-17,8	114 507	124 619	8,8
location parc social (en %)	99,4	99,2	-6,9	54,5	63,7	-3,8	49,2	47,7	5,6
location parc privé (en %)	0,2	0,7	200,0	18,8	25,2	10,1	41,6	44,5	16,3
Bénéficiaires de compléments de revenus	405	457	12,8	1 070	1 248	16,6	46 822	54 079	15,5
part des allocataires percevant le revenu de solidarité active (en %)	17,1	17,2	6,3	9,5	10,8	14,6	11,1	11,7	16,9
part des allocataires percevant l'allocation adultes handicapés (en %)	10,2	11,9	23,8	7,2	8,5	19,3	6,4	6,6	13,1
part des allocataires percevant la prime d'activité (en %)	23,4	36,5	65,1	14,5	26,2	82,5	13,8	23,2	85,5
Allocataires sur population de référence du RUC*	1 315	1 372	4,3	5 043	5 764	14,3	235 971	259 986	10,2
dont allocataires dépendants des prestations à 50% ou plus	436	454	4,1	1 173	1 323	12,8	53 555	59 305	10,7
- dont allocataires dépendants de 50 à 74%	26,6	27,3	6,9	27,6	25,2	2,8	23,7	22,6	5,5
- dont allocataires dépendants de 75 à 100%	73,4	72,7	3,1	72,4	74,8	16,6	76,3	77,4	12,4
Structure familiale des allocataires dépendants à 50% ou plus									
allocataires isolés	52,8	54,8	8,3	57,9	63,3	23,3	61,1	65,1	18,0
couples sans enfant	3,0	2,0	-30,8	3,2	2,3	-21,1	3,3	2,8	-6,3
familles monoparentales	30,3	32,6	12,1	26,9	24,1	1,3	21,9	20,1	1,8
couples avec enfant(s)	14,0	10,6	-21,3	12,0	10,4	-2,8	13,8	12,0	-3,2

* Hors étudiants et allocataires ou conjoints âgés de 65 ans ou plus

Sources : Caisse d'allocations familiales des Hauts-de-Seine, décembre 2016, 2020 & Insee, recensement 2013, 2018

3. SITUATION SOCIALE DU QUARTIER, ÉVOLUTION 2016 - 2020

	Population allocataire	Taux d'évolution 2016/2020
	1 572	5,8 %
	Données 2020	Évolution 2016/2020
Taux d'allocataires isolés :	50,3 %	
Nombre de bénéficiaires de compléments de revenus :	457	
Nombre d'allocataires dépendant des prestations à 50 % ou plus :	454	

Le quartier prioritaire de la politique de la ville « Cité Jardins », situé dans la commune de Châtenay-Malabry, compte 1 572 allocataires, soit une évolution de +5,8 % entre 2016 et 2020. En revanche, sa population, couverte par au moins une prestation versée par la caf (3 444 personnes), a baissé de -2,4 % sur cette même période.

Entre 2016 et 2020, l'augmentation du nombre d'allocataires les plus âgés : +22,7 % pour ceux de 45 à 59 ans et +18,5 % pour les séniors de 60 ans ou plus, ainsi que la baisse du nombre d'allocataires de 25 à 44 ans (-7,5 %), montrent un net vieillissement de la population allocataire de ce quartier. Concernant la structure familiale, la hausse très marquée des allocataires isolés depuis 2016 conforte un nouveau schéma de répartition des allocataires sur ce territoire avec une baisse significative de la représentation des familles (-9,2 % pour les familles monoparentales et -10,9 % pour les couples avec enfant(s)), s'éloignant du modèle communal dont la part des couples avec enfant(s) s'élève à 37,9 % contre seulement 22,4 % au niveau du quartier.

Ce quartier compte 889 bénéficiaires d'une aide au logement, représentant 56,6 % de l'ensemble des allocataires de ce territoire, soit une baisse de -6,7 % depuis 2016. La quasi-totalité de ces allocataires réside dans le parc social (99,2 %).

Le nombre d'allocataires percevant le revenu de solidarité active et celui des bénéficiaires de l'allocation aux adultes handicapés ont augmenté respectivement de +6,3 % +23,8 %, entre 2016 et 2020. Au total, 457 allocataires perçoivent un complément de revenu, soit 29,1 % des allocataires de ce quartier. Enfin, le quartier « Cité Jardins » connaît une hausse de +4,1 % du nombre d'allocataires dépendant des prestations à 50 % ou plus depuis 2016, ce taux d'allocataires dans le champ des revenus reste de fait nettement supérieur à celui de la commune (33,1 % contre 23,0 %). ■

QP092006

CHEMIN DE L'ÎLE

COMMUNE : NANTERRE

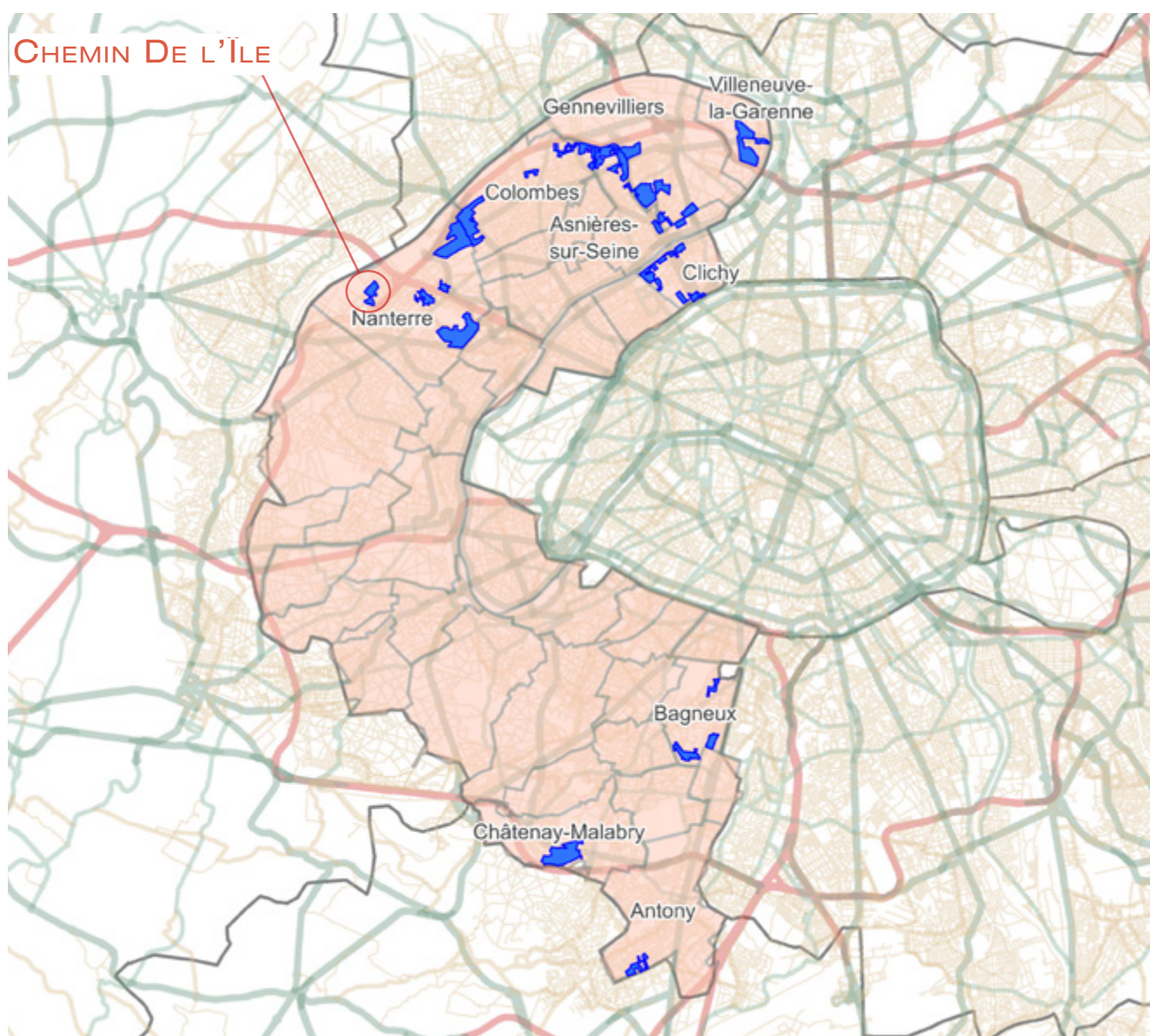

1. LES ÉQUIPEMENTS SOCIAUX FINANCÉS PAR LA CAF

- Les structures «petite enfance» : équipements d'accueil du jeune enfant (Eaje) et relais assistants maternels (Ram)
- Les structures «animation de la vie sociale» : centres sociaux (Cs) et espaces de vie sociale (Evs)
- Les structures «parentalité» : centres sociaux proposant une animation collective famille (Csacf) et lieux d'accompagnement enfants-parents (Laep)
- Les structures «jeunesse» : foyers de jeunes travailleurs (Fjt)

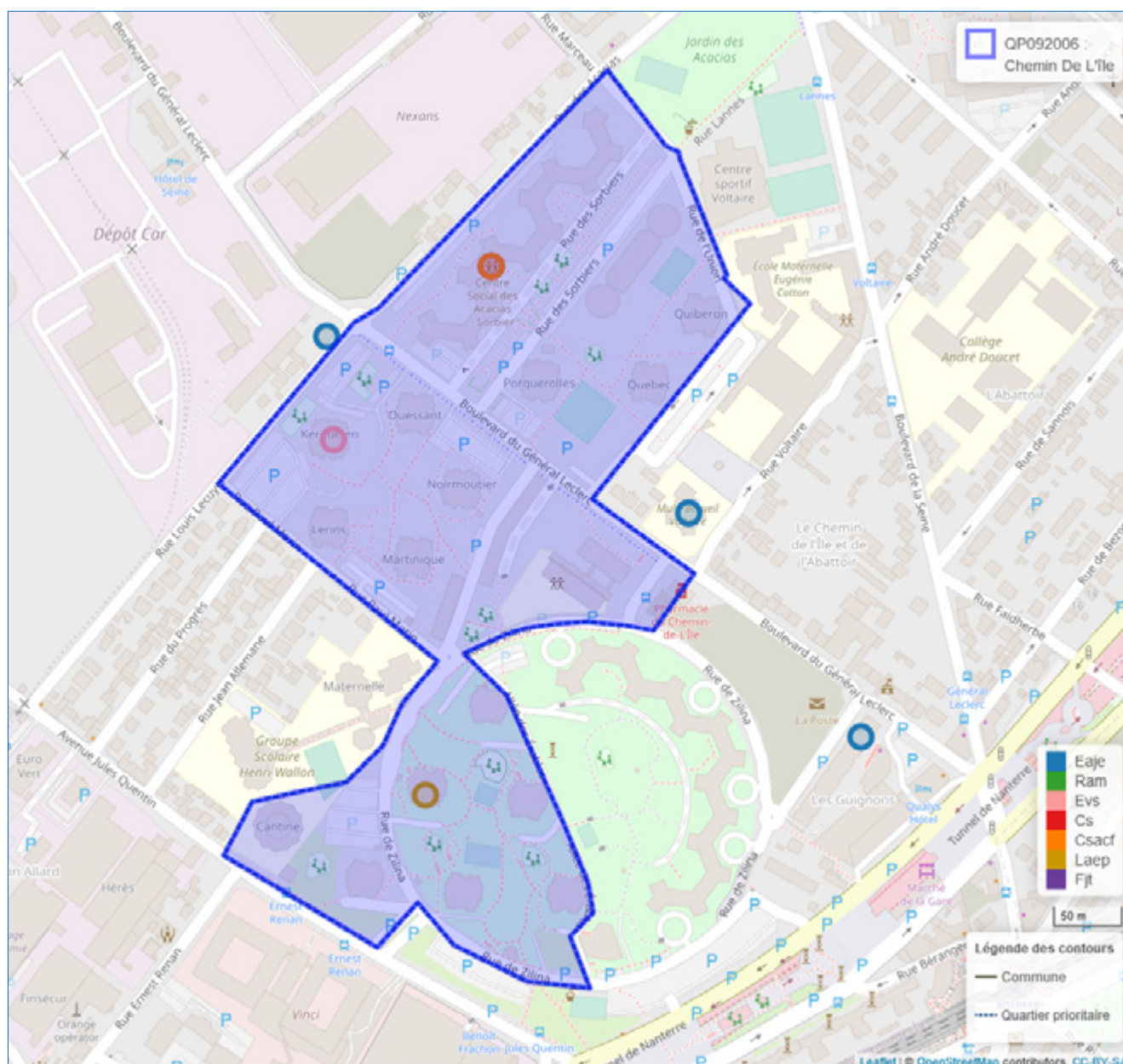

© Geofila® 2.0 IGN

Source : Caisse d'allocations familiales des Hauts-De-Seine décembre 2020

1 Géolocalisation réalisée à partir des bases de données Omega et Sias 2020.

2 Un risque de recouvrement d'un équipement par un autre est possible, si ceux-ci se situent à la même adresse

- Se référer à la carte interactive intégrée sur le site : www.ctrad-caf-idf.fr.



2. DONNÉES SOCIALES SUR LES ALLOCATAIRES

QP092006	Quartier			Commune(s)			Département		
	2016	2020	évolution des effectifs (en %)	2016	2020	évolution des effectifs (en %)	2016	2020	évolution des effectifs (en %)
Données de contexte sociodémographique									
Population Insee estimation 2013 et 2018	5 156	5 020	-2,6	93 509	96 807	3,5	1 597 770	1 619 120	1,3
Allocataires	1 449	1 794	23,8	21 272	23 431	10,1	267 888	294 995	10,1
structure par âge des allocataires (en %) :									
moins de 25 ans	3,1	2,8	13,3	9,8	11,8	33,0	9,8	11,6	31,1
de 25 à 44 ans	44,9	44,8	23,5	51,4	49,1	5,2	54,7	51,5	3,7
de 45 à 59 ans	31,3	31,7	25,6	26,7	26,2	8,0	26,5	27,3	13,3
de 60 ans ou plus	20,8	20,7	23,3	12,1	12,9	17,1	9,0	9,5	16,4
structure familiale des allocataires (en %) :									
allocataires isolés	53,4	55,2	28,0	41,1	47,6	27,4	35,2	41,7	30,3
couples sans enfant	5,5	4,8	7,5	4,3	4,3	10,1	3,5	3,6	14,1
familles monoparentales	14,0	13,9	23,2	17,1	15,3	-1,5	15,6	14,6	3,4
couples avec enfant(s)	27,1	26,0	19,1	37,5	32,9	-3,4	45,7	40,1	-3,5
Familles allocataires :	595	717	20,5	11 606	11 278	-2,8	164 245	161 437	-1,7
avec 1 enfant (en %)	31,9	33,3	25,8	29,3	29,1	-3,5	25,7	24,9	-4,5
avec 2 enfants (en %)	32,9	30,8	12,8	42,4	40,7	-6,7	50,3	50,6	-1,1
avec 3 enfants ou plus (en %)	35,1	35,8	23,0	28,3	30,2	3,7	24,0	24,4	-0,1
Enfants à charge	1 328	1 604	20,8	24 468	24 147	-1,3	337 572	334 202	-1,0
de moins de 3 ans (en %)	18,9	15,6	-	17,4	16,0	-9,4	16,8	15,2	-10,4
de 3 à 5 ans (en %)	16,1	15,6	16,8	16,2	16,1	-1,7	16,4	15,8	-4,7
de 6 à 15 ans (en %)	46,2	49,1	28,5	49,1	50,0	0,6	51,0	52,5	1,9
de 16 à 17 ans (en %)	7,5	8,0	28,0	7,9	8,0	1,0	8,0	8,3	3,2
de 18 à 25 ans (en %)	11,3	11,7	24,7	9,5	9,9	2,6	7,8	8,2	3,8
Population couverte	3 250	3 957	21,8	54 664	56 320	3,0	737 706	758 361	2,8
Données de contexte socioéconomique									
Bénéficiaires d'une aide au logement	1 058	1 238	17,0	11 244	12 301	9,4	114 507	124 619	8,8
location parc social (en %)	64,2	67,5	23,1	67,1	65,3	6,5	49,2	47,7	5,6
location parc privé (en %)	0,1	32,5	40 100,0	17,3	20,6	30,2	41,6	44,5	16,3
Bénéficiaires de compléments de revenus	467	623	33,4	5 785	6 032	4,3	46 822	54 079	15,5
part des allocataires percevant le revenu de solidarité active (en %)	22,5	24,2	33,4	18,3	17,3	4,0	11,1	11,7	16,9
part des allocataires percevant l'allocation adultes handicapés (en %)	9,7	10,5	33,3	8,9	8,4	4,8	6,4	6,6	13,1
part des allocataires percevant la prime d'activité (en %)	19,8	31,3	95,8	16,7	27,0	78,1	13,8	23,2	85,5
Allocataires sur population de référence du RUC*	1 224	1 533	25,2	18 326	20 125	9,8	235 971	259 986	10,2
dont allocataires dépendants des prestations à 50% ou plus	516	630	22,1	6 290	6 446	2,5	53 555	59 305	10,7
- dont allocataires dépendants de 50 à 74%	22,1	20,8	14,9	21,1	20,8	1,0	23,7	22,6	5,5
- dont allocataires dépendants de 75 à 100 %	77,9	79,2	24,1	78,9	79,2	2,9	76,3	77,4	12,4
Structure familiale des allocataires dépendants à 50 % ou plus									
allocataires isolés	67,8	62,1	11,7	55,0	60,8	13,4	61,1	65,1	18,0
couples sans enfant	3,3	3,2	17,6	2,9	2,8	-1,7	3,3	2,8	-6,3
familles monoparentales	14,9	19,5	59,7	23,7	21,3	-8,1	21,9	20,1	1,8
couples avec enfant(s)	14,0	15,2	33,3	18,5	15,2	-15,8	13,8	12,0	-3,2

* Hors étudiants et allocataires ou conjoints âgés de 65 ans ou plus

Sources : Caisse d'allocations familiales des Hauts-de-Seine, décembre 2016, 2020 & Insee, recensement 2013, 2018

3. SITUATION SOCIALE DU QUARTIER, ÉVOLUTION 2016 - 2020

	Population allocataire	Taux d'évolution 2016/2020
	1 794	23,8 %
	Données 2020	Évolution 2016/2020
Taux d'allocataires isolés :	55,2 %	
Nombre de bénéficiaires de compléments de revenus :	623	
Nombre d'allocataires dépendant des prestations à 50 % ou plus :	630	

Le quartier prioritaire de la politique de la ville « Chemin De l'Île », situé dans la commune de Nanterre, compte 1 794 allocataires, soit une évolution de +23,8 % entre 2016 et 2020. Sa population, couverte par au moins une prestation versée par la caf (3 957 personnes), a aussi augmenté de +21,8 % depuis 2016.

La répartition par âge des allocataires du quartier est inchangée sur la période observée. Cette population reste donc plus âgée que celle de Nanterre, avec des taux d'allocataires de 45-59 ans plus important (31,7 % contre 26,2 %) et de 60 ans ou plus (20,7 % contre 12,9 %), tandis que les parts des allocataires plus jeunes sont nettement inférieures (2,8 % contre 11,8 % pour les moins de 25 ans, et 44,8 % contre 49,1 % pour les 25-44 ans). De même, concernant la structure familiale, la répartition des allocataires reste quasi-identique en 2020 comparée à celle de 2016, avec une prépondérance des allocataires isolés (55,2 %), taux nettement plus élevé que celui de la commune (47,6 %), et des parts plus faibles de familles monoparentales (13,9 % contre 15,3 % au niveau communal) et de couples avec enfant(s) (26,0 % contre 32,9 %).

Ce quartier compte 1 238 bénéficiaires d'une aide au logement, représentant 69,0 % de l'ensemble des allocataires de ce territoire, soit une hausse de +17,0 % depuis 2016. Plus des deux tiers de ces allocataires résident dans le parc social (67,5 %).

Le nombre d'allocataires de ce territoire percevant le revenu de solidarité active et celui des bénéficiaires de l'allocation aux adultes handicapés ont augmenté respectivement de +33,4 % et +33,3 %, entre 2016 et 2020. Au total, 623 allocataires perçoivent un complément de revenus, soit 34,7 % des allocataires de ce quartier. Enfin, le quartier « Chemin De l'Île » connaît une hausse de +22,1 % du nombre d'allocataires dépendant des prestations à 50 % ou plus depuis 2016, ce taux d'allocataires dans le champ des revenus reste de fait nettement supérieur à celui de la commune (41,1 % contre 32,0 %). ■

QP092007

LE PARC

COMMUNE : NANTERRE

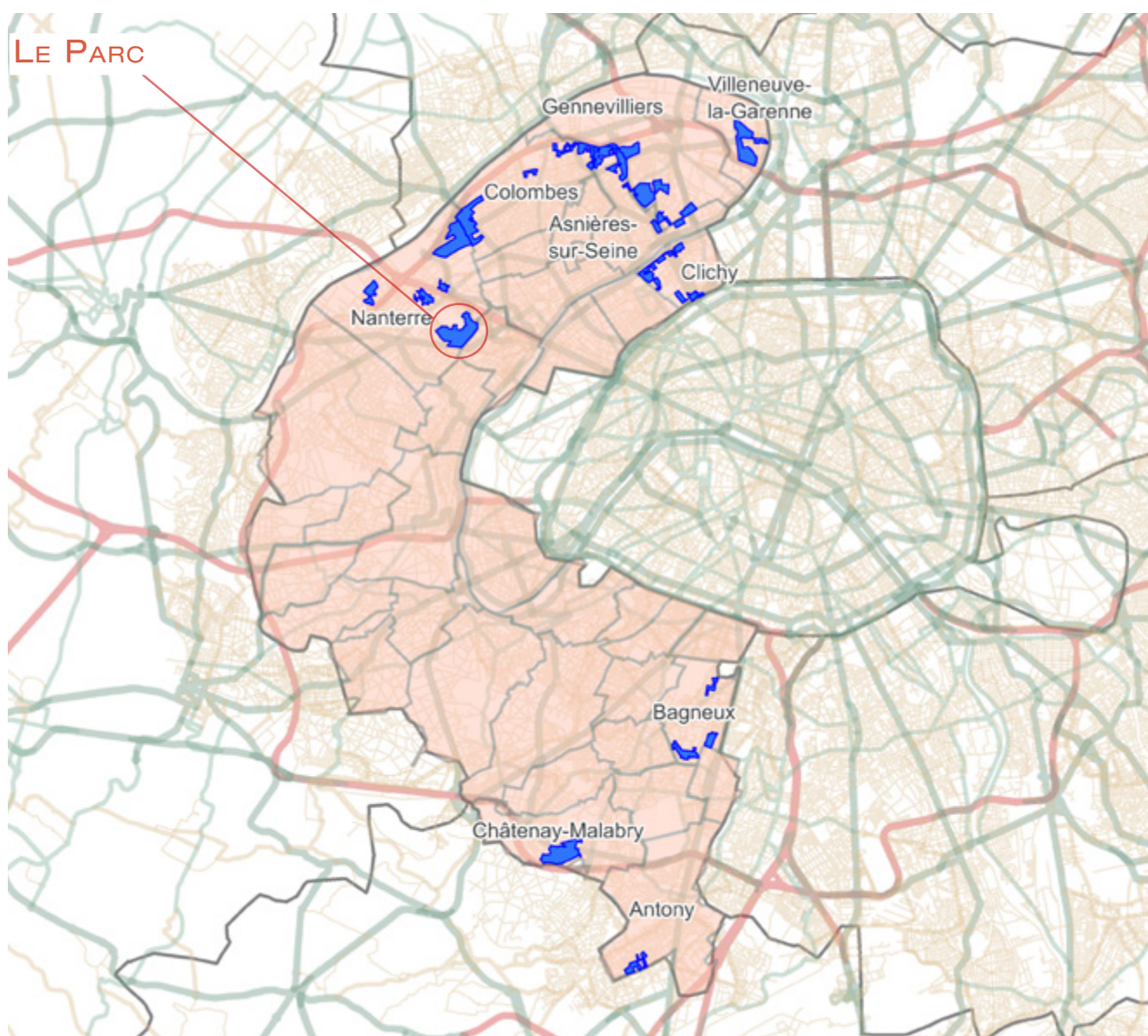

1. LES ÉQUIPEMENTS SOCIAUX FINANCÉS PAR LA CAF

- Les structures «petite enfance» : équipements d'accueil du jeune enfant (Eaje) et relais assistants maternels (Ram)
- Les structures «animation de la vie sociale» : centres sociaux (Cs) et espaces de vie sociale (Evs)
- Les structures «parentalité» : centres sociaux proposant une animation collective famille (Csacf) et lieux d'accompagnement enfants-parents (Laep)
- Les structures «jeunesse» : foyers de jeunes travailleurs (Fjt)

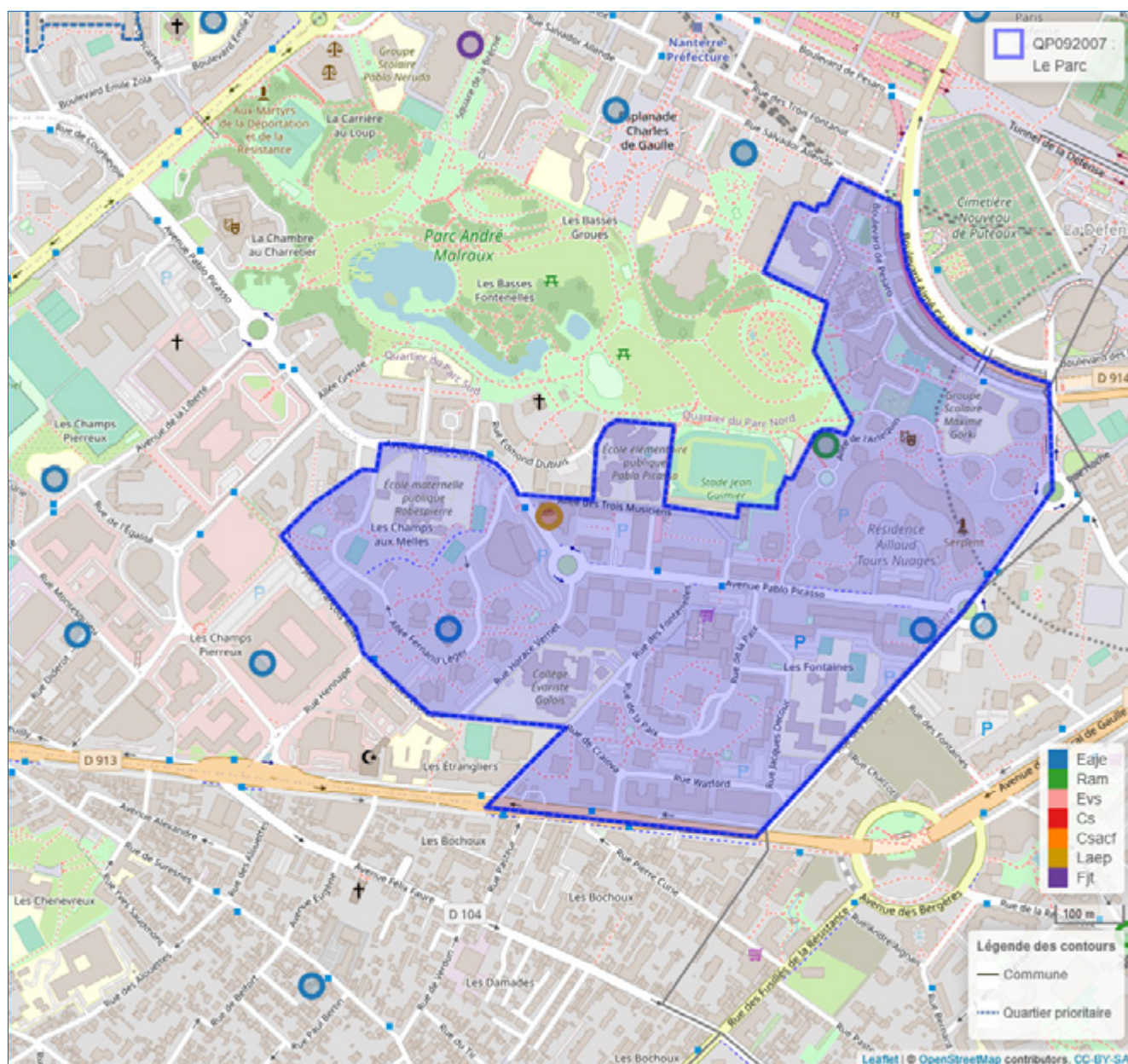

© Geofila® 2.0 IGN

Source : Caisse d'allocations familiales des Hauts-De-Seine décembre 2020

1 Géolocalisation réalisée à partir des bases de données Omega et Sias 2020.

2 Un risque de recouvrement d'un équipement par un autre est possible, si ceux-ci se situent à la même adresse

- Se référer à la carte interactive intégrée sur le site : www.ctrad-caf-idf.fr.



2. DONNÉES SOCIALES SUR LES ALLOCATAIRES

QP092007	Quartier			Commune(s)			Département		
	2016	2020	évolution des effectifs (en %)	2016	2020	évolution des effectifs (en %)	2016	2020	évolution des effectifs (en %)
Données de contexte sociodémographique									
Population Insee estimation 2013 et 2018	13 535	12 999	-4,0	93 509	96 807	3,5	1 597 770	1 619 120	1,3
Allocataires	3 356	3 652	8,8	21 272	23 431	10,1	267 888	294 995	10,1
structure par âge des allocataires (en %) :									
moins de 25 ans	4,1	4,2	10,1	9,8	11,8	33,0	9,8	11,6	31,1
de 25 à 44 ans	42,1	42,0	8,5	51,4	49,1	5,2	54,7	51,5	3,7
de 45 à 59 ans	34,7	32,3	1,5	26,7	26,2	8,0	26,5	27,3	13,3
de 60 ans ou plus	19,1	21,5	22,5	12,1	12,9	17,1	9,0	9,5	16,4
structure familiale des allocataires (en %) :									
allocataires isolés	41,6	47,2	23,4	41,1	47,6	27,4	35,2	41,7	30,3
couples sans enfant	6,1	5,9	5,3	4,3	4,3	10,1	3,5	3,6	14,1
familles monoparentales	21,7	19,5	-2,3	17,1	15,3	-1,5	15,6	14,6	3,4
couples avec enfant(s)	30,5	27,4	-2,4	37,5	32,9	-3,4	45,7	40,1	-3,5
Familles allocataires :	1 753	1 711	-2,4	11 606	11 278	-2,8	164 245	161 437	-1,7
avec 1 enfant (en %)	30,9	32,9	3,9	29,3	29,1	-3,5	25,7	24,9	-4,5
avec 2 enfants (en %)	32,4	29,0	-12,7	42,4	40,7	-6,7	50,3	50,6	-1,1
avec 3 enfants ou plus (en %)	36,7	38,1	1,4	28,3	30,2	3,7	24,0	24,4	-0,1
Enfants à charge	3 992	3 898	-2,4	24 468	24 147	-1,3	337 572	334 202	-1,0
de moins de 3 ans (en %)	14,0	12,1	-15,9	17,4	16,0	-9,4	16,8	15,2	-10,4
de 3 à 5 ans (en %)	14,0	13,9	-2,9	16,2	16,1	-1,7	16,4	15,8	-4,7
de 6 à 15 ans (en %)	50,1	50,1	-2,3	49,1	50,0	0,6	51,0	52,5	1,9
de 16 à 17 ans (en %)	9,3	9,4	-1,3	7,9	8,0	1,0	8,0	8,3	3,2
de 18 à 25 ans (en %)	12,6	14,5	12,3	9,5	9,9	2,6	7,8	8,2	3,8
Population couverte	8 592	8 785	2,2	54 664	56 320	3,0	737 706	758 361	2,8
Données de contexte socioéconomique									
Bénéficiaires d'une aide au logement	2 195	2 243	2,2	11 244	12 301	9,4	114 507	124 619	8,8
location parc social (en %)	93,5	96,1	5,0	67,1	65,3	6,5	49,2	47,7	5,6
location parc privé (en %)	1,5	1,6	8,8	17,3	20,6	30,2	41,6	44,5	16,3
Bénéficiaires de compléments de revenus	1 162	1 256	8,1	5 785	6 032	4,3	46 822	54 079	15,5
part des allocataires percevant le revenu de solidarité active (en %)	20,4	20,9	11,9	18,3	17,3	4,0	11,1	11,7	16,9
part des allocataires percevant l'allocation adultes handicapés (en %)	14,3	13,5	2,7	8,9	8,4	4,8	6,4	6,6	13,1
part des allocataires percevant la prime d'activité (en %)	19,0	31,8	82,4	16,7	27,0	78,1	13,8	23,2	85,5
Allocataires sur population de référence du RUC*	2 864	3 123	9,0	18 326	20 125	9,8	235 971	259 986	10,2
dont allocataires dépendants des prestations à 50% ou plus	1 179	1 272	7,9	6 290	6 446	2,5	53 555	59 305	10,7
- dont allocataires dépendants de 50 à 74%	25,4	25,1	6,3	21,1	20,8	1,0	23,7	22,6	5,5
- dont allocataires dépendants de 75 à 100 %	74,6	74,9	8,4	78,9	79,2	2,9	76,3	77,4	12,4
Structure familiale des allocataires dépendants à 50 % ou plus									
allocataires isolés	48,9	53,4	17,9	55,0	60,8	13,4	61,1	65,1	18,0
couples sans enfant	1,9	2,3	31,8	2,9	2,8	-1,7	3,3	2,8	-6,3
familles monoparentales	27,8	26,1	1,2	23,7	21,3	-8,1	21,9	20,1	1,8
couples avec enfant(s)	21,5	18,2	-8,3	18,5	15,2	-15,8	13,8	12,0	-3,2

* Hors étudiants et allocataires ou conjoints âgés de 65 ans ou plus

Sources : Caisse d'allocations familiales des Hauts-de-Seine, décembre 2016, 2020 & Insee, recensement 2013, 2018

3. SITUATION SOCIALE DU QUARTIER, ÉVOLUTION 2016 - 2020

	Population allocataire	Taux d'évolution 2016/2020
	3 652	8,8 %
	Données 2020	Évolution 2016/2020
Taux d'allocataires isolés :	47,2 %	
Nombre de bénéficiaires de compléments de revenus :	1 256	
Nombre d'allocataires dépendant des prestations à 50 % ou plus :	1 272	

Le quartier prioritaire de la politique de la ville « Le Parc », situé dans la commune de Nanterre, compte 3 652 allocataires, soit une évolution de +8,8 % entre 2016 et 2020. Dans une moindre mesure, sa population, couverte par au moins une prestation versée par la caf (8 785 personnes), a augmenté de +2,2 % depuis 2016.

La répartition par âge des allocataires du quartier est quasi-inchangée sur la période observée, hormis l'augmentation de +2,4 points de la tranche des séniors de 60 ou plus contrairement à celle de la tranche juste inférieure (-2,4 points). Cette population reste donc plus âgée que celle de Nanterre, avec plus d'allocataires de 45-59 ans (32,3 % contre 26,2 %) et de 60 ans ou plus (21,5 % contre 12,9 %), tandis que les parts des allocataires plus jeunes sont moindres (4,2 % contre 11,8 % pour les moins de 25 ans, et 42,0 % contre 49,1 % pour les 25-44 ans). En revanche, l'observation de la structure familiale des allocataires de ce quartier fait apparaître une nette augmentation des isolés (+23,4 %) et une baisse des familles allocataires : -2,3 % pour les familles monoparentales et -2,4 % pour les couples avec enfant(s). Cette structure se différencie aussi du modèle communal concernant en *infra* la répartition des familles avec +4,2 points pour les familles monoparentales au niveau du quartier. De même, les familles nombreuses allocataires sont prédominantes dans le quartier : 38,1 % contre 30,2 % à l'échelon *supra*.

Ce quartier compte 2 243 bénéficiaires d'une aide au logement, représentant 61,4 % de l'ensemble des allocataires de ce territoire, soit une hausse de +2,2 % depuis 2016. La grande majorité de ces allocataires réside dans le parc social (96,1 %).

Le nombre d'allocataires de ce territoire percevant le revenu de solidarité active et celui des bénéficiaires de l'allocation aux adultes handicapés ont augmenté respectivement de +11,9 % et +2,7 %, entre 2016 et 2020. Au total, 1 256 allocataires perçoivent un complément de revenus, soit 34,4 % des allocataires de ce quartier. Enfin, le quartier « Le Parc » connaît une hausse de +7,9 % du nombre d'allocataires dépendant des prestations à 50 % ou plus depuis 2016, ce taux d'allocataires dans le champ des revenus reste de fait nettement supérieur à celui de la commune (40,7 % contre 32,0 %). ■

QP092008

ABBÉ GRÉGOIRE - MIRABEAU

COMMUNE : BAGNEUX

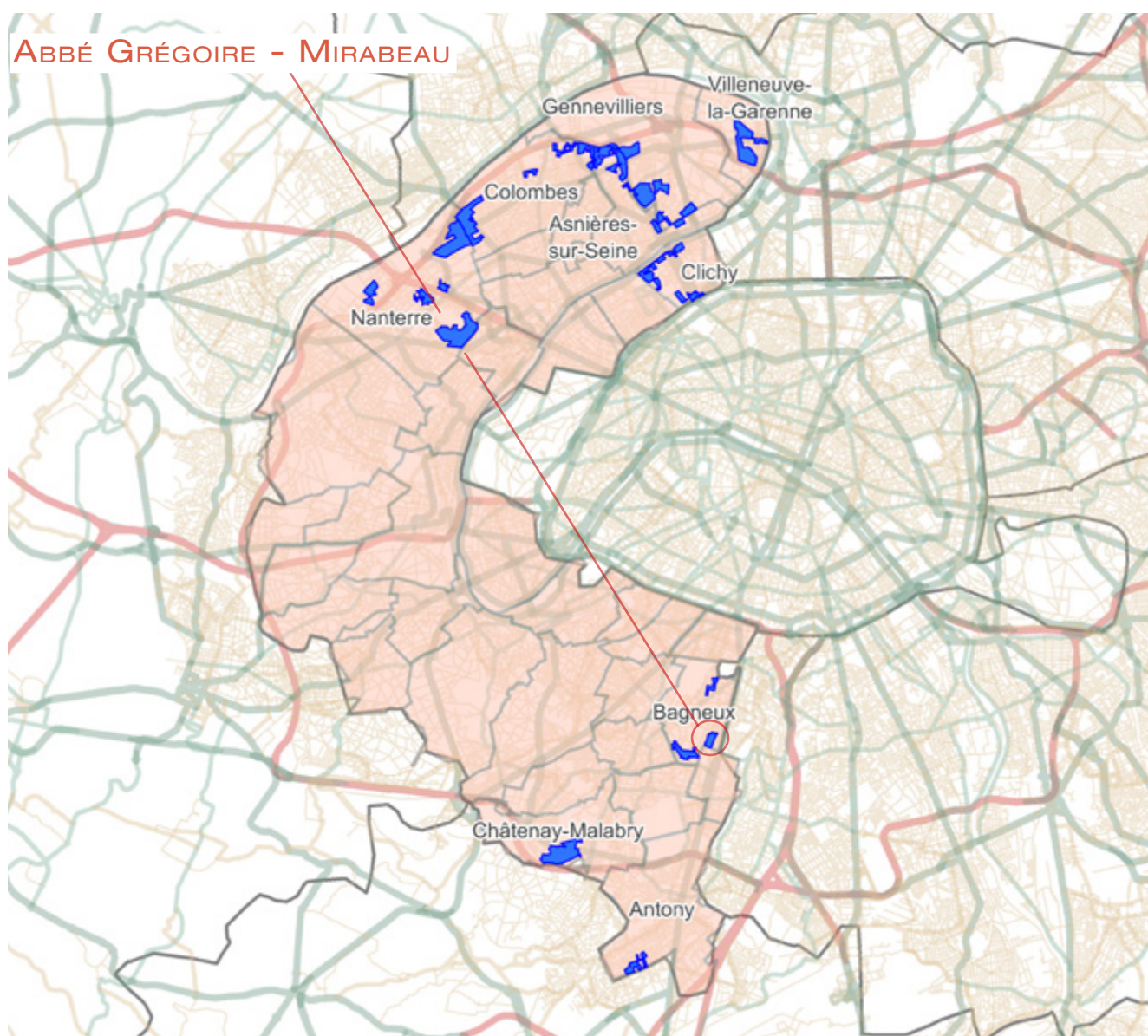

1. LES ÉQUIPEMENTS SOCIAUX FINANÇÉS PAR LA CAF

- Les structures «petite enfance» : équipements d'accueil du jeune enfant (Eaje) et relais assistants maternels (Ram)
- Les structures «animation de la vie sociale» : centres sociaux (Cs) et espaces de vie sociale (Evs)
- Les structures «parentalité» : centres sociaux proposant une animation collective famille (Csacf) et lieux d'accompagnement enfants-parents (Laep)
- Les structures «jeunesse» : foyers de jeunes travailleurs (Fjt)

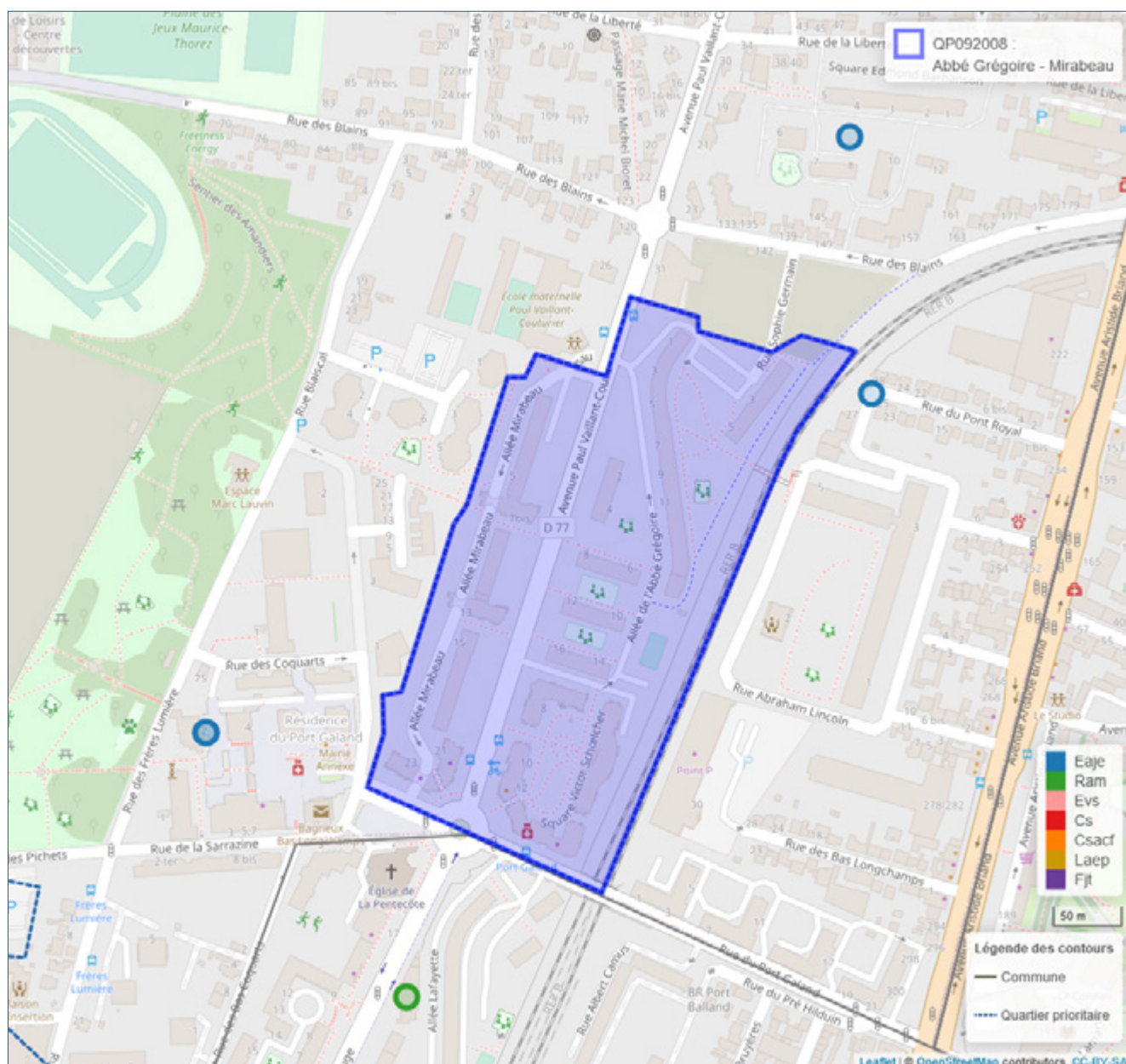

© Geofila® 2.0 IGN

Source : Caisse d'allocations familiales des Hauts-De-Seine décembre 2020

1 Géolocalisation réalisée à partir des bases de données Omega et Sias 2020.

2 Un risque de recouvrement d'un équipement par un autre est possible, si ceux-ci se situent à la même adresse

- Se référer à la carte interactive intégrée sur le site : www.ctrad-caf-idf.fr.



2. DONNÉES SOCIALES SUR LES ALLOCATAIRES

QP092008	Quartier			Commune(s)			Département		
	2016	2020	évolution des effectifs (en %)	2016	2020	évolution des effectifs (en %)	2016	2020	évolution des effectifs (en %)
Données de contexte sociodémographique									
Population Insee estimation 2013 et 2018	1 789	1 728	-3,4	38 817	40 812	5,1	1 597 770	1 619 120	1,3
Allocataires	480	543	13,1	8 542	10 001	17,1	267 888	294 995	10,1
structure par âge des allocataires (en %) :									
moins de 25 ans	4,0	2,9	-15,8	9,3	12,1	53,0	9,8	11,6	31,1
de 25 à 44 ans	44,6	43,8	11,2	53,8	50,5	10,0	54,7	51,5	3,7
de 45 à 59 ans	31,9	32,0	13,7	26,0	25,7	15,6	26,5	27,3	13,3
de 60 ans ou plus	19,6	21,2	22,3	10,9	11,6	24,4	9,0	9,5	16,4
structure familiale des allocataires (en %) :									
allocataires isolés	43,3	44,6	16,3	38,3	45,8	39,9	35,2	41,7	30,3
couples sans enfant	6,7	6,6	12,5	4,2	4,2	18,3	3,5	3,6	14,1
familles monoparentales	23,5	20,8	-	19,8	17,6	4,1	15,6	14,6	3,4
couples avec enfant(s)	26,5	28,0	19,7	37,7	32,3	0,5	45,7	40,1	-3,5
Familles allocataires :	240	265	10,4	4 911	4 997	1,8	164 245	161 437	-1,7
avec 1 enfant (en %)	33,8	35,8	17,3	33,3	31,3	-4,5	25,7	24,9	-4,5
avec 2 enfants (en %)	29,6	29,8	11,3	39,2	39,8	3,2	50,3	50,6	-1,1
avec 3 enfants ou plus (en %)	36,7	34,3	3,4	27,4	28,9	7,3	24,0	24,4	-0,1
Enfants à charge	526	576	9,5	10 015	10 471	4,6	337 572	334 202	-1,0
de moins de 3 ans (en %)	17,3	13,9	-12,1	18,8	16,8	-6,5	16,8	15,2	-10,4
de 3 à 5 ans (en %)	13,9	17,2	35,6	17,4	16,1	-2,9	16,4	15,8	-4,7
de 6 à 15 ans (en %)	48,9	50,0	12,1	47,9	50,6	10,5	51,0	52,5	1,9
de 16 à 17 ans (en %)	7,4	8,0	17,9	7,6	7,8	7,7	8,0	8,3	3,2
de 18 à 25 ans (en %)	12,5	10,9	-4,5	8,3	8,6	8,1	7,8	8,2	3,8
Population couverte	1 171	1 306	11,5	22 162	24 150	9,0	737 706	758 361	2,8
Données de contexte socioéconomique									
Bénéficiaires d'une aide au logement	317	333	5,0	4 882	5 579	14,3	114 507	124 619	8,8
location parc social (en %)	98,7	99,1	5,4	71,1	65,3	4,9	49,2	47,7	5,6
location parc privé (en %)	0,9	0,9	-	19,5	26,3	54,1	41,6	44,5	16,3
Bénéficiaires de compléments de revenus	175	186	6,3	2 026	2 302	13,6	46 822	54 079	15,5
part des allocataires percevant le revenu de solidarité active (en %)	21,7	18,4	-3,8	14,9	14,2	12,1	11,1	11,7	16,9
part des allocataires percevant l'allocation adultes handicapés (en %)	14,8	15,8	21,1	8,9	8,8	16,2	6,4	6,6	13,1
part des allocataires percevant la prime d'activité (en %)	21,9	30,4	57,1	19,1	29,8	82,9	13,8	23,2	85,5
Allocataires sur population de référence du RUC*	417	461	10,6	7 547	8 677	15,0	235 971	259 986	10,2
dont allocataires dépendants des prestations à 50% ou plus	174	181	4,0	2 270	2 534	11,6	53 555	59 305	10,7
- dont allocataires dépendants de 50 à 74%	29,9	26,0	-9,6	27,0	27,0	11,2	23,7	22,6	5,5
- dont allocataires dépendants de 75 à 100 %	70,1	74,0	9,8	73,0	73,0	11,8	76,3	77,4	12,4
Structure familiale des allocataires dépendants à 50 % ou plus									
allocataires isolés	46,0	51,4	16,3	54,0	57,1	18,1	61,1	65,1	18,0
couples sans enfant	4,6	1,7	-62,5	3,3	2,3	-22,7	3,3	2,8	-6,3
familles monoparentales	32,2	24,9	-19,6	24,7	24,0	8,4	21,9	20,1	1,8
couples avec enfant(s)	17,2	22,1	33,3	18,0	16,6	2,9	13,8	12,0	-3,2

* Hors étudiants et allocataires ou conjoints âgés de 65 ans ou plus

Sources : Caisse d'allocations familiales des Hauts-de-Seine, décembre 2016, 2020 & Insee, recensement 2013, 2018

3. SITUATION SOCIALE DU QUARTIER, ÉVOLUTION 2016 - 2020

	Population allocataire	Taux d'évolution 2016/2020
	543	13,1 %
	Données 2020	Évolution 2016/2020
Taux d'allocataires isolés :	44,6 %	
Nombre de bénéficiaires de compléments de revenus :	186	
Nombre d'allocataires dépendant des prestations à 50 % ou plus :	181	

Le quartier prioritaire de la politique de la ville « Abbé Grégoire - Mirabeau », situé dans la commune de Bagneux, compte 543 allocataires, soit une évolution de +13,1 % entre 2016 et 2020. Sa population, couverte par au moins une prestation versée par la caf (1 306 personnes), a aussi augmenté de +11,5 % depuis 2016.

La répartition des allocataires de ce quartier par âge demeure relativement inchangée entre 2016 et 2020. Cette population reste ainsi plus âgée que celle de la commune, avec notamment une part quatre fois plus faible des moins de 25 ans (2,9 % contre 12,1 %), tandis que la part des 60 ans ou plus est près de deux fois plus importante (21,2 % contre 11,6 %). En 2020, l'observation de la structure familiale des allocataires de ce quartier montre, sur la période observée, une augmentation de +1,2 point de la part des allocataires sans enfant à charge (51,2 %), dont +1,3 point de celle des isolés (44,6 %), et une baisse de -2,7 points de la part des familles monoparentales, alors que la part des couples avec enfant(s) a progressé de +1,5 point.

Ce quartier compte 333 bénéficiaires d'une aide au logement, représentant 61,3 % de l'ensemble des allocataires de ce territoire, soit une hausse de +5,0 % depuis 2016. La quasi-totalité de ces allocataires réside dans le parc social (99,1 %).

Le nombre de bénéficiaires du revenu de solidarité active s'est infléchi de -3,8 %. Cependant, le taux de ce profil d'allocataires, résidant dans le quartier « Abbé Grégoire - Mirabeau », reste supérieur à celui de la commune (18,4 % contre 14,2 %). La part d'allocataires percevant l'allocation aux adultes handicapés reste très nettement supérieure à celle de l'échelon communal (15,8 % contre 8,8 %). Au total, 186 allocataires perçoivent un complément de revenus, soit 34,3 % des allocataires de ce quartier, alors que le taux communal s'élève à 23,0 %. Enfin, le quartier « Abbé Grégoire - Mirabeau » connaît une hausse de +4,0 % du nombre d'allocataires dépendant des prestations à 50 % ou plus depuis 2016, ce taux d'allocataires dans le champ des revenus reste de fait nettement supérieur à celui de la commune (39,3 % contre 29,2 %). ■

QP092009

TERTRES-CUVERONS

COMMUNE : BAGNEUX

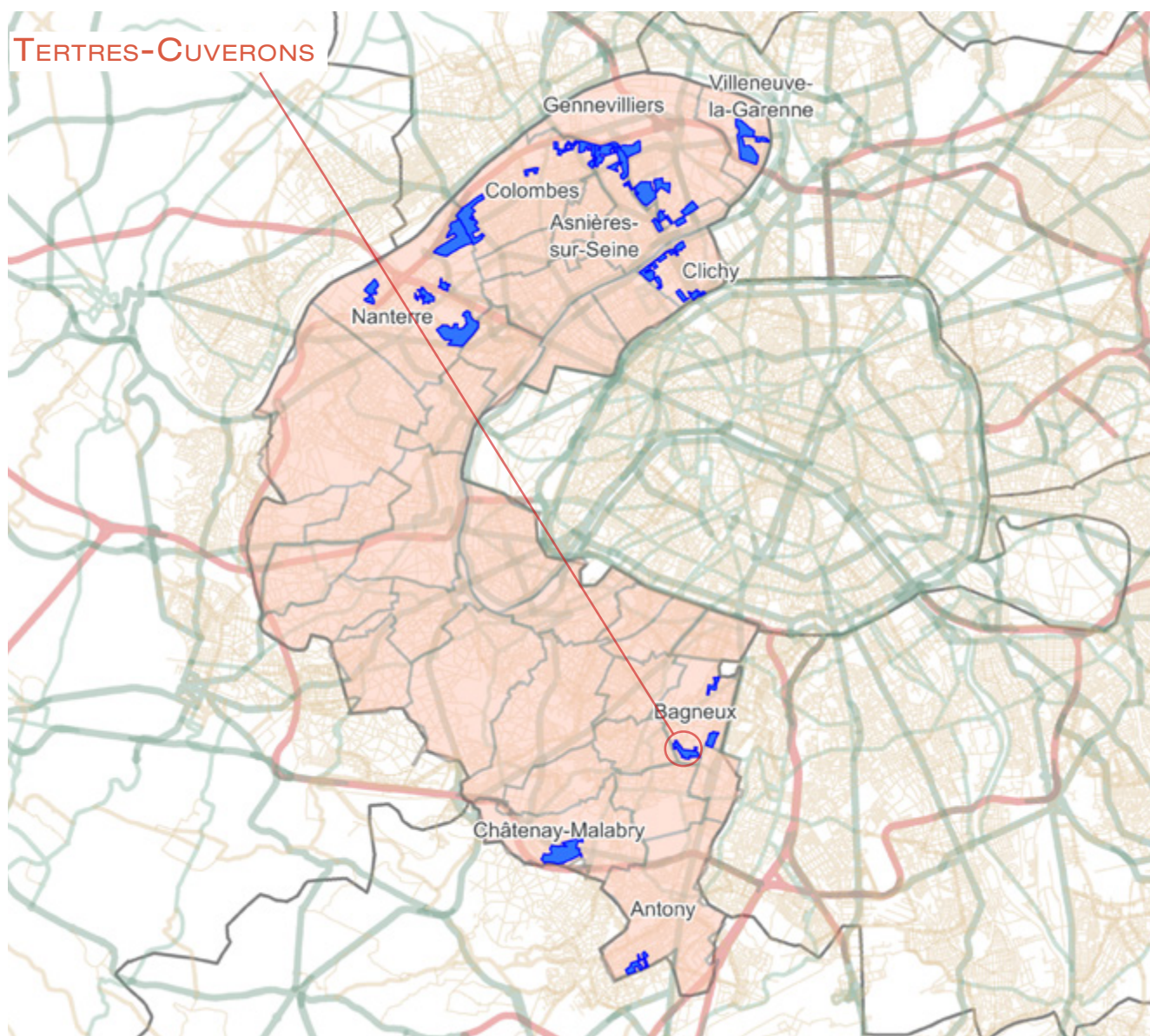

1. LES ÉQUIPEMENTS SOCIAUX FINANCÉS PAR LA CAF

- Les structures «petite enfance» : équipements d'accueil du jeune enfant (Eaje) et relais assistants maternels (Ram)
- Les structures «animation de la vie sociale» : centres sociaux (Cs) et espaces de vie sociale (Evs)
- Les structures «parentalité» : centres sociaux proposant une animation collective famille (Csacf) et lieux d'accompagnement enfants-parents (Laep)
- Les structures «jeunesse» : foyers de jeunes travailleurs (Fjt)

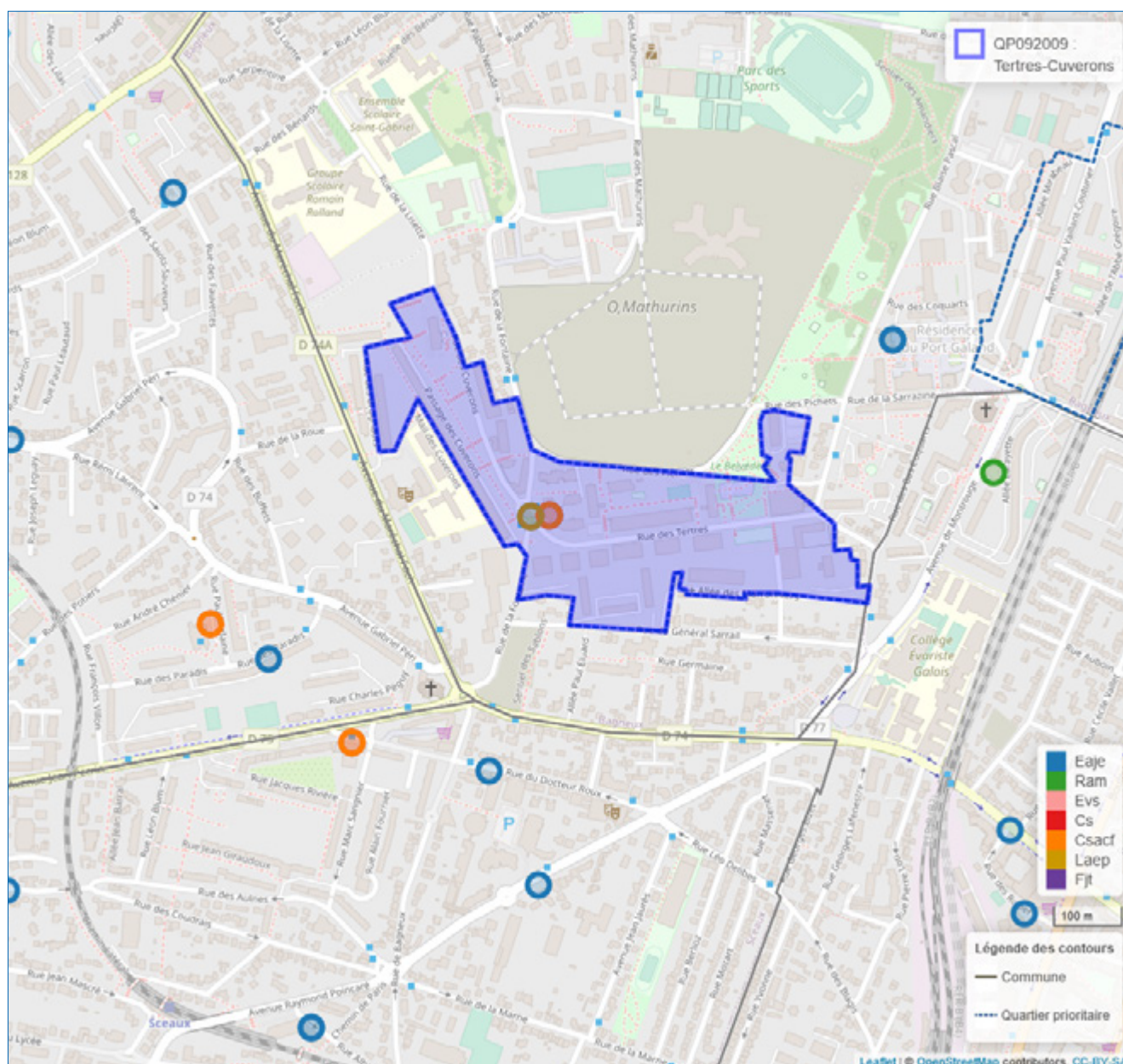



2. DONNÉES SOCIALES SUR LES ALLOCATAIRES

QP092009	Quartier			Commune(s)			Département		
	2016	2020	évolution des effectifs (en %)	2016	2020	évolution des effectifs (en %)	2016	2020	évolution des effectifs (en %)
Données de contexte sociodémographique									
Population Insee estimation 2013 et 2018	1 886	3 305	75,2	38 817	40 812	5,1	1 597 770	1 619 120	1,3
Allocataires	418	790	89,0	8 542	10 001	17,1	267 888	294 995	10,1
structure par âge des allocataires (en %) :									
moins de 25 ans	7,2	5,7	50,0	9,3	12,1	53,0	9,8	11,6	31,1
de 25 à 44 ans	50,5	52,5	96,7	53,8	50,5	10,0	54,7	51,5	3,7
de 45 à 59 ans	28,0	27,2	83,8	26,0	25,7	15,6	26,5	27,3	13,3
de 60 ans ou plus	14,4	14,6	91,7	10,9	11,6	24,4	9,0	9,5	16,4
structure familiale des allocataires (en %) :									
allocataires isolés	37,8	38,4	91,8	38,3	45,8	39,9	35,2	41,7	30,3
couples sans enfant	4,5	4,2	73,7	4,2	4,2	18,3	3,5	3,6	14,1
familles monoparentales	16,0	19,0	123,9	19,8	17,6	4,1	15,6	14,6	3,4
couples avec enfant(s)	41,6	38,5	74,7	37,7	32,3	0,5	45,7	40,1	-3,5
Familles allocataires :	241	454	88,4	4 911	4 997	1,8	164 245	161 437	-1,7
avec 1 enfant (en %)	35,7	31,1	64,0	33,3	31,3	-4,5	25,7	24,9	-4,5
avec 2 enfants (en %)	33,6	42,7	139,5	39,2	39,8	3,2	50,3	50,6	-1,1
avec 3 enfants ou plus (en %)	30,7	26,2	60,8	27,4	28,9	7,3	24,0	24,4	-0,1
Enfants à charge	495	933	88,5	10 015	10 471	4,6	337 572	334 202	-1,0
de moins de 3 ans (en %)	19,0	19,1	89,4	18,8	16,8	-6,5	16,8	15,2	-10,4
de 3 à 5 ans (en %)	14,1	17,7	135,7	17,4	16,1	-2,9	16,4	15,8	-4,7
de 6 à 15 ans (en %)	47,3	47,4	88,9	47,9	50,6	10,5	51,0	52,5	1,9
de 16 à 17 ans (en %)	6,9	7,5	105,9	7,6	7,8	7,7	8,0	8,3	3,2
de 18 à 25 ans (en %)	12,7	8,4	23,8	8,3	8,6	8,1	7,8	8,2	3,8
Population couverte	1 111	2 065	85,9	22 162	24 150	9,0	737 706	758 361	2,8
Données de contexte socioéconomique									
Bénéficiaires d'une aide au logement	225	368	63,6	4 882	5 579	14,3	114 507	124 619	8,8
location parc social (en %)	94,2	91,3	58,5	71,1	65,3	4,9	49,2	47,7	5,6
location parc privé (en %)	5,3	7,6	133,3	19,5	26,3	54,1	41,6	44,5	16,3
Bénéficiaires de compléments de revenus	108	188	74,1	2 026	2 302	13,6	46 822	54 079	15,5
part des allocataires percevant le revenu de solidarité active (en %)	17,2	15,7	72,2	14,9	14,2	12,1	11,1	11,7	16,9
part des allocataires percevant l'allocation adultes handicapés (en %)	8,6	8,1	77,8	8,9	8,8	16,2	6,4	6,6	13,1
part des allocataires percevant la prime d'activité (en %)	19,9	29,2	178,3	19,1	29,8	82,9	13,8	23,2	85,5
Allocataires sur population de référence du RUC*	374	710	89,8	7 547	8 677	15,0	235 971	259 986	10,2
dont allocataires dépendants des prestations à 50% ou plus	112	187	67,0	2 270	2 534	11,6	53 555	59 305	10,7
- dont allocataires dépendants de 50 à 74%	24,1	27,8	92,6	27,0	27,0	11,2	23,7	22,6	5,5
- dont allocataires dépendants de 75 à 100 %	75,9	72,2	58,8	73,0	73,0	11,8	76,3	77,4	12,4
Structure familiale des allocataires dépendants à 50 % ou plus									
allocataires isolés	52,7	51,9	64,4	54,0	57,1	18,1	61,1	65,1	18,0
couples sans enfant	3,6	1,6	-25,0	3,3	2,3	-22,7	3,3	2,8	-6,3
familles monoparentales	21,4	31,0	141,7	24,7	24,0	8,4	21,9	20,1	1,8
couples avec enfant(s)	22,3	15,5	16,0	18,0	16,6	2,9	13,8	12,0	-3,2

* Hors étudiants et allocataires ou conjoints âgés de 65 ans ou plus

Sources : Caisse d'allocations familiales des Hauts-de-Seine, décembre 2016, 2020 & Insee, recensement 2013, 2018

3. SITUATION SOCIALE DU QUARTIER, ÉVOLUTION 2016 - 2020

	Population allocataire	Taux d'évolution 2016/2020
	790	89,0 %
	Données 2020	Évolution 2016/2020
Taux d'allocataires isolés :	38,4 %	
Nombre de bénéficiaires de compléments de revenus :	188	
Nombre d'allocataires dépendant des prestations à 50 % ou plus :	187	

Le quartier prioritaire de la politique de la ville « Tertres-Cuverons », situé dans la commune de Bagneux, compte 790 allocataires, soit une forte évolution (+89,0 %) entre 2016 et 2020. De même, sa population, couverte par au moins une prestation versée par la caf (2 065 personnes), a nettement augmenté de +85,9 % depuis 2016.

La progression de la population allocataire de ce quartier sur la période observée n'a pas modifié sa répartition par âge. Cette population reste plus vieillissante que celle de la commune même si la majeure partie des allocataires se situe dans la tranche d'âge de 25 à 44 ans (52,5 % contre 50,5 % au niveau communal). Dans ce quartier, la part des familles allocataires demeure majoritaire (57,5 %), et nettement supérieure à celle de l'échelon communal (49,9 %). Parmi ces familles allocataires, les familles monoparentales ont évolué de +123,9 % entre 2016 et 2020 même si les couples avec enfant(s) restent prédominants dans ce quartier avec un taux quasi-identique à celui des personnes isolées, respectivement 38,5 % et 38,4 %.

Ce quartier compte 368 bénéficiaires d'une aide au logement, représentant 46,6 % de l'ensemble des allocataires de ce territoire, soit une hausse de +63,6 % depuis 2016. La grande majorité de ces allocataires réside dans le parc social (91,3 %).

La part des allocataires de ce territoire percevant le revenu de solidarité active s'est infléchi de -1,5 point. Cependant, celle-ci reste supérieure à celle de la commune (15,7 % contre 14,2 %). La part des allocataires bénéficiant de l'allocation aux adultes handicapés est quant à elle relativement stable (-0,5 point) et quasi-identique à celle de la commune, respectivement 8,1 % et 8,8 %. Au total, 188 allocataires perçoivent un complément de revenus, représentant 23,8 % des allocataires de ce quartier, soit un taux légèrement supérieur à celui de la commune (23,0 %). Enfin, même si le quartier « Tertres-Cuverons » connaît une hausse de +89,8 % du nombre d'allocataires dépendant des prestations à 50 % ou plus depuis 2016, ce taux d'allocataires dans le champ des revenus reste inférieur à celui de la commune (26,3 % contre 29,2 %). ■

QP092010

LES COURTILLES

COMMUNE : GENNEVILLIERS

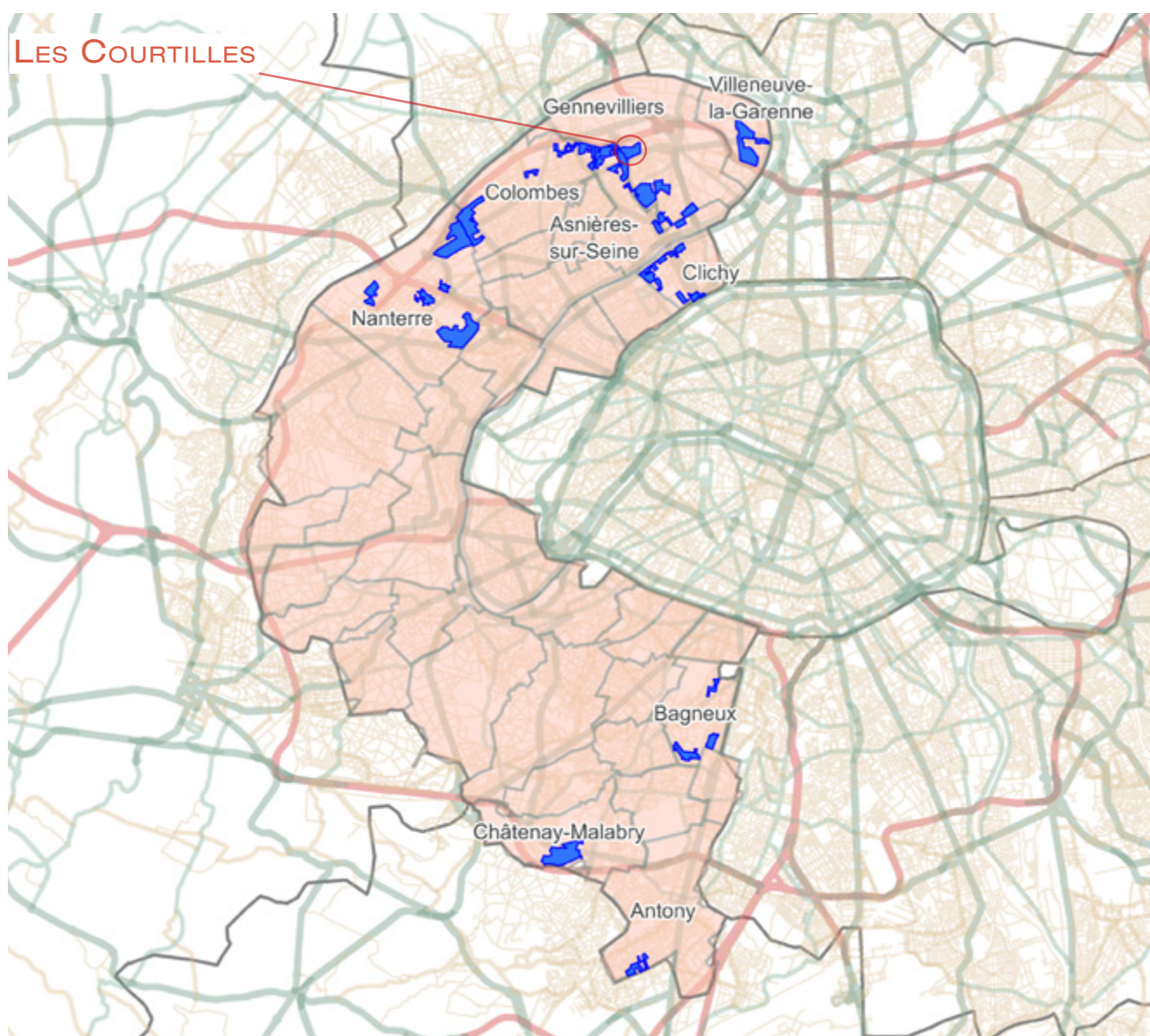

1. LES ÉQUIPEMENTS SOCIAUX FINANCÉS PAR LA CAF

- Les structures «petite enfance» : équipements d'accueil du jeune enfant (Eaje) et relais assistants maternels (Ram)
- Les structures «animation de la vie sociale» : centres sociaux (Cs) et espaces de vie sociale (Evs)
- Les structures «parentalité» : centres sociaux proposant une animation collective famille (Csacf) et lieux d'accompagnement enfants-parents (Laep)
- Les structures «jeunesse» : foyers de jeunes travailleurs (Fjt)

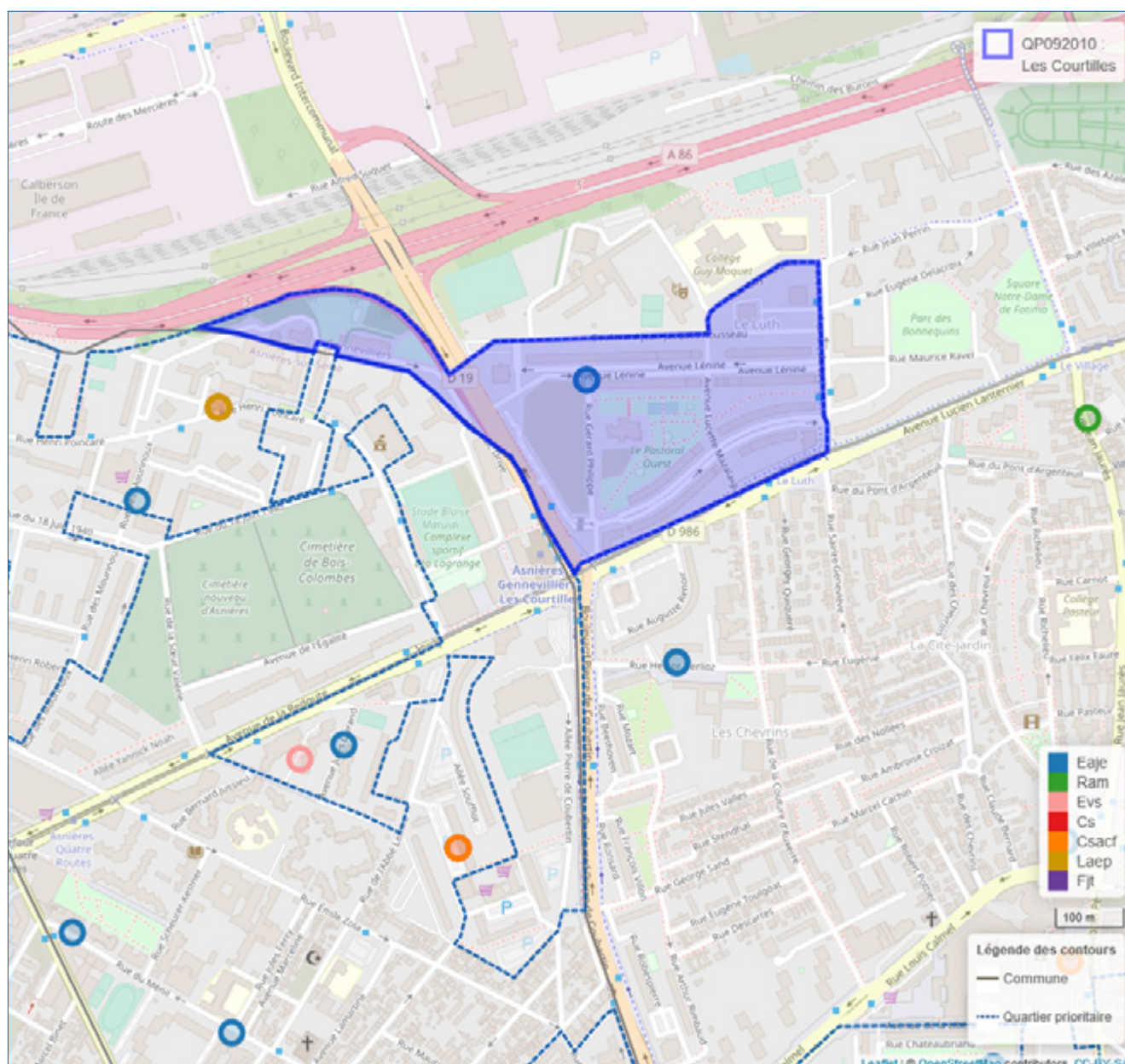

© Geofia® 2.0 IGN

Source : Caisse d'allocations familiales des Hauts-De-Seine décembre 2020

1 Géolocalisation réalisée à partir des bases de données Omega et Sias 2020.

2 Un risque de recouvrement d'un équipement par un autre est possible, si ceux-ci se situent à la même adresse

- Se référer à la carte interactive intégrée sur le site : www.ctrad-caf-idf.fr.



2. DONNÉES SOCIALES SUR LES ALLOCATAIRES

QP092010	Quartier			Commune(s)			Département		
	2016	2020	évolution des effectifs (en %)	2016	2020	évolution des effectifs (en %)	2016	2020	évolution des effectifs (en %)
Données de contexte sociodémographique									
Population Insee estimation 2013 et 2018	4 438	3 944	-11,1	43 376	47 702	10,0	1 597 770	1 619 120	1,3
Allocataires	943	1 040	10,3	10 873	12 210	12,3	267 888	294 995	10,1
structure par âge des allocataires (en %) :									
moins de 25 ans	2,9	4,7	81,5	5,9	6,6	24,8	9,8	11,6	31,1
de 25 à 44 ans	51,2	47,0	1,2	50,6	48,3	7,2	54,7	51,5	3,7
de 45 à 59 ans	29,3	30,1	13,4	27,1	28,6	18,6	26,5	27,3	13,3
de 60 ans ou plus	16,6	18,2	20,4	16,3	16,4	13,0	9,0	9,5	16,4
structure familiale des allocataires (en %) :									
allocataires isolés	31,7	39,8	38,5	38,9	44,0	27,2	35,2	41,7	30,3
couples sans enfant	6,6	6,1	1,6	5,2	5,0	8,1	3,5	3,6	14,1
familles monoparentales	22,2	19,1	-4,8	17,0	16,1	6,2	15,6	14,6	3,4
couples avec enfant(s)	39,6	35,0	-2,4	38,9	34,8	0,7	45,7	40,1	-3,5
Familles allocataires :	582	563	-3,3	6 074	6 216	2,3	164 245	161 437	-1,7
avec 1 enfant (en %)	29,4	30,0	-1,2	30,3	28,7	-3,0	25,7	24,9	-4,5
avec 2 enfants (en %)	33,3	30,7	-10,8	37,5	37,2	1,4	50,3	50,6	-1,1
avec 3 enfants ou plus (en %)	37,3	39,3	1,8	32,2	34,1	8,4	24,0	24,4	-0,1
Enfants à charge	1 308	1 280	-2,1	13 080	13 669	4,5	337 572	334 202	-1,0
de moins de 3 ans (en %)	16,2	13,4	-19,3	18,6	14,9	-16,4	16,8	15,2	-10,4
de 3 à 5 ans (en %)	15,6	16,0	0,5	16,9	16,1	-0,4	16,4	15,8	-4,7
de 6 à 15 ans (en %)	48,9	51,1	2,2	48,4	50,7	9,5	51,0	52,5	1,9
de 16 à 17 ans (en %)	7,9	7,8	-2,9	7,2	8,4	22,1	8,0	8,3	3,2
de 18 à 25 ans (en %)	11,4	11,7	0,7	8,9	9,8	15,8	7,8	8,2	3,8
Population couverte	2 689	2 748	2,2	28 781	30 772	6,9	737 706	758 361	2,8
Données de contexte socioéconomique									
Bénéficiaires d'une aide au logement	580	602	3,8	6 452	6 832	5,9	114 507	124 619	8,8
location parc social (en %)	93,3	94,9	5,5	68,4	68,9	6,5	49,2	47,7	5,6
location parc privé (en %)	5,2	3,8	-23,3	18,9	19,6	10,0	41,6	44,5	16,3
Bénéficiaires de compléments de revenus	265	330	24,5	2 742	3 239	18,1	46 822	54 079	15,5
part des allocataires percevant le revenu de solidarité active (en %)	19,2	21,8	25,4	16,0	17,6	23,1	11,1	11,7	16,9
part des allocataires percevant l'allocation adultes handicapés (en %)	8,9	9,9	22,6	9,2	9,0	9,4	6,4	6,6	13,1
part des allocataires percevant la prime d'activité (en %)	18,5	31,7	89,7	17,5	28,9	85,8	13,8	23,2	85,5
Allocataires sur population de référence du RUC*	829	902	8,8	9 369	10 587	13,0	235 971	259 986	10,2
dont allocataires dépendants des prestations à 50% ou plus	293	332	13,3	3 023	3 439	13,8	53 555	59 305	10,7
- dont allocataires dépendants de 50 à 74%	28,7	28,9	14,3	26,6	25,6	9,5	23,7	22,6	5,5
- dont allocataires dépendants de 75 à 100 %	71,3	71,1	12,9	73,4	74,4	15,3	76,3	77,4	12,4
Structure familiale des allocataires dépendants à 50 % ou plus									
allocataires isolés	42,0	44,9	21,1	51,4	55,0	21,7	61,1	65,1	18,0
couples sans enfant	1,4	2,4	100,0	2,8	2,7	9,3	3,3	2,8	-6,3
familles monoparentales	30,0	28,9	9,1	25,8	24,1	6,0	21,9	20,1	1,8
couples avec enfant(s)	26,6	23,8	1,3	19,9	18,2	4,0	13,8	12,0	-3,2

* Hors étudiants et allocataires ou conjoints âgés de 65 ans ou plus

Sources : Caisse d'allocations familiales des Hauts-de-Seine, décembre 2016, 2020 & Insee, recensement 2013, 2018

3. SITUATION SOCIALE DU QUARTIER, ÉVOLUTION 2016 - 2020

	Population allocataire	Taux d'évolution 2016/2020
	1 040	10,3 %
	Données 2020	Évolution 2016/2020
Taux d'allocataires isolés :	39,8 %	
Nombre de bénéficiaires de compléments de revenus :	330	
Nombre d'allocataires dépendant des prestations à 50 % ou plus :	332	

Le quartier prioritaire de la politique de la ville « Les Courtilles », situé dans la commune de Gennevilliers, compte 1 040 allocataires, soit une évolution de +10,3 % entre 2016 et 2020. Dans une moindre mesure, sa population, couverte par au moins une prestation versée par la caf (2 748 personnes), a augmenté de +2,2 % depuis 2016.

La structure par âge des allocataires de ce quartier ne montre qu'un faible écart avec celle de la commune dans laquelle il se situe. Seules les parts des allocataires de moins de 25 ans et de 60 ans ou plus présentent un écart de près de 2 points, respectivement 4,7 % et 18,2 % à l'échelle du quartier contre 6,6 % et 16,4 % à l'échelon communal. De même, concernant la structure familiale des allocataires, celle-ci est quasi-identique sur ces deux niveaux territoriaux, hormis les familles monoparentales qui restent plus présentes à l'échelle du quartier même si leur part a baissé de -2,9 points entre 2016 et 2020. Avec une progression de +38,5 %, les allocataires isolés sont désormais majoritaires comparativement à leur représentation en 2016 (39,8 % contre 31,7 %). Parmi les familles allocataires, celles avec 3 enfants et plus sont surreprésentées sur le quartier (39,3 % contre 34,1 % au niveau *supra*).

Le quartier « Les Courtilles » compte 602 bénéficiaires d'une aide au logement, représentant 57,9 % de l'ensemble des allocataires de ce territoire, soit une hausse de +3,8 % depuis 2016. La grande majorité de ces allocataires réside dans le parc social (94,9 %).

Le nombre d'allocataires de ce territoire percevant le revenu de solidarité active et celui des bénéficiaires de l'allocation aux adultes handicapés ont augmenté respectivement de +25,4 % et +22,6 % entre 2016 et 2020. Au total, 330 allocataires perçoivent un complément de revenus, représentant 31,7 % des allocataires de ce quartier, soit un taux supérieur à celui de la commune (29,8 %). Enfin, le quartier « Les Courtilles » connaît une hausse de +13,3 % du nombre d'allocataires dépendant des prestations à 50 % ou plus depuis 2016, ce taux d'allocataires dans le champ des revenus reste de fait supérieur à celui de la commune (36,8 % contre 32,5 %). ■

QP092011

FOSSÉS JEAN

COMMUNE : COLOMBES

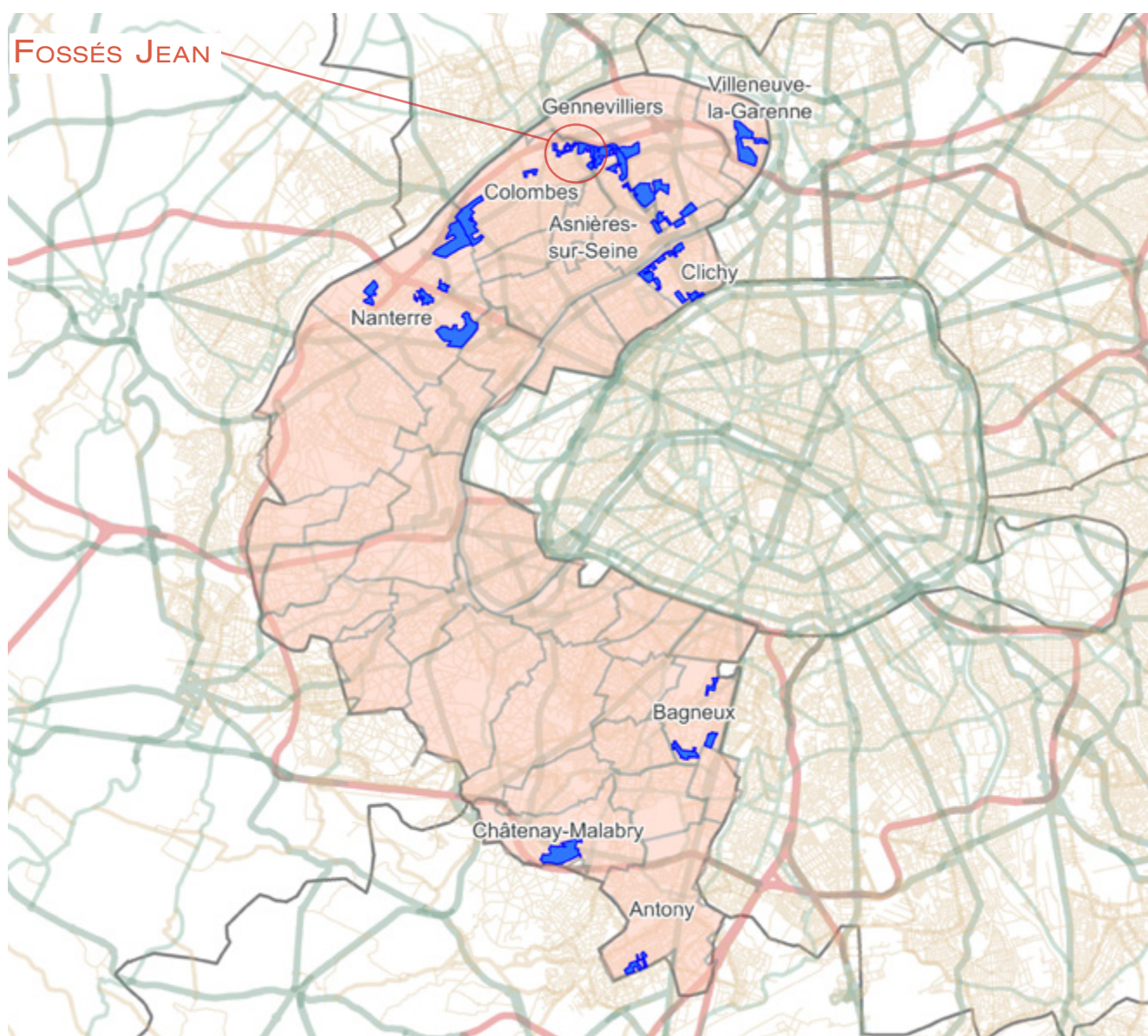

1. LES ÉQUIPEMENTS SOCIAUX FINANCÉS PAR LA CAF

- Les structures «petite enfance» : équipements d'accueil du jeune enfant (Eaje) et relais assistants maternels (Ram)
- Les structures «animation de la vie sociale» : centres sociaux (Cs) et espaces de vie sociale (Evs)
- Les structures «parentalité» : centres sociaux proposant une animation collective famille (Csacf) et lieux d'accompagnement enfants-parents (Laep)
- Les structures «jeunesse» : foyers de jeunes travailleurs (Fjt)

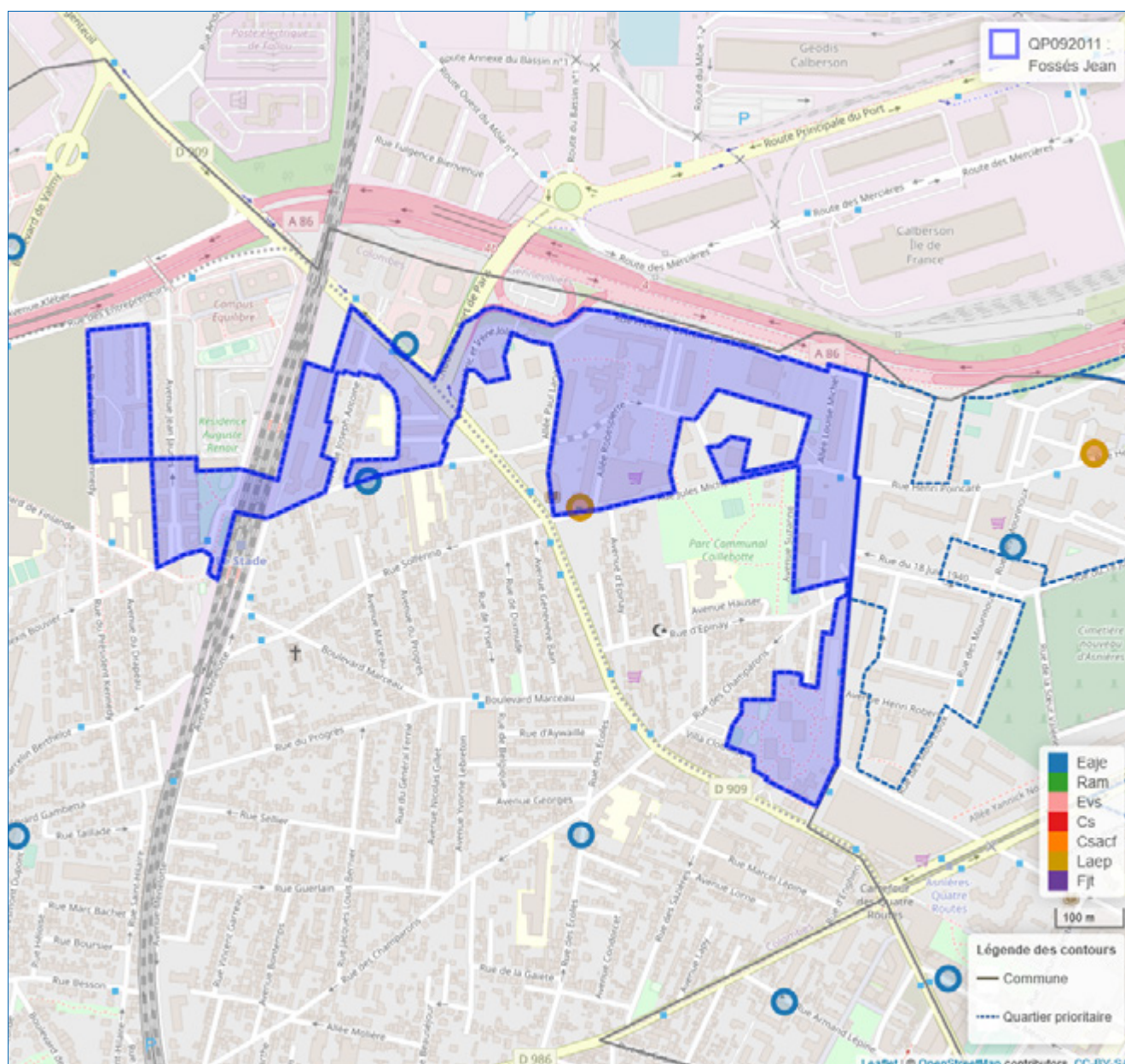

© Geofila® 2.0 IGN

Source : Caisse d'allocations familiales des Hauts-De-Seine décembre 2020

1 Géolocalisation réalisée à partir des bases de données Omega et Sias 2020.

2 Un risque de recouvrement d'un équipement par un autre est possible, si ceux-ci se situent à la même adresse

- Se référer à la carte interactive intégrée sur le site : www.ctrad-caf-idf.fr.

2. DONNÉES SOCIALES SUR LES ALLOCATAIRES

QP092011	Quartier			Commune(s)			Département		
	2016	2020	évolution des effectifs (en %)	2016	2020	évolution des effectifs (en %)	2016	2020	évolution des effectifs (en %)
Données de contexte sociodémographique									
Population Insee estimation 2013 et 2018	6 512	6 451	-0,9	84 392	86 052	2,0	1 597 770	1 619 120	1,3
Allocataires	1 452	1 751	20,6	16 312	18 307	12,2	267 888	294 995	10,1
structure par âge des allocataires (en %) :									
moins de 25 ans	2,8	3,8	65,0	5,6	7,8	56,5	9,8	11,6	31,1
de 25 à 44 ans	48,0	42,3	6,3	54,7	51,5	5,5	54,7	51,5	3,7
de 45 à 59 ans	31,8	32,2	22,1	28,9	29,6	14,9	26,5	27,3	13,3
de 60 ans ou plus	17,4	21,7	50,2	10,7	11,1	15,8	9,0	9,5	16,4
structure familiale des allocataires (en %) :									
allocataires isolés	35,9	47,1	58,2	34,2	41,1	34,8	35,2	41,7	30,3
couples sans enfant	6,1	5,8	14,6	4,1	4,0	10,6	3,5	3,6	14,1
familles monoparentales	21,6	18,8	5,1	17,5	16,2	4,2	15,6	14,6	3,4
couples avec enfant(s)	36,4	28,3	-6,3	44,2	38,6	-1,9	45,7	40,1	-3,5
Familles allocataires :	842	825	-2,0	10 064	10 044	-0,2	164 245	161 437	-1,7
avec 1 enfant (en %)	27,3	28,7	3,0	27,3	26,4	-3,4	25,7	24,9	-4,5
avec 2 enfants (en %)	35,4	33,7	-6,7	44,9	45,5	1,2	50,3	50,6	-1,1
avec 3 enfants ou plus (en %)	37,3	37,6	-1,3	27,8	28,1	0,7	24,0	24,4	-0,1
Enfants à charge	1 934	1 856	-4,0	21 220	21 338	0,6	337 572	334 202	-1,0
de moins de 3 ans (en %)	13,1	11,6	-15,0	16,4	14,8	-9,2	16,8	15,2	-10,4
de 3 à 5 ans (en %)	15,0	14,3	-8,6	16,0	15,5	-2,4	16,4	15,8	-4,7
de 6 à 15 ans (en %)	52,6	51,9	-5,2	51,2	51,8	1,8	51,0	52,5	1,9
de 16 à 17 ans (en %)	8,8	10,0	8,8	8,2	8,6	5,5	8,0	8,3	3,2
de 18 à 25 ans (en %)	10,5	12,2	11,3	8,3	9,3	12,8	7,8	8,2	3,8
Population couverte	4 010	4 210	5,0	45 458	47 482	4,5	737 706	758 361	2,8
Données de contexte socioéconomique									
Bénéficiaires d'une aide au logement	909	1 141	25,5	7 344	8 078	10,0	114 507	124 619	8,8
location parc social (en %)	89,4	80,6	13,2	57,6	56,9	8,7	49,2	47,7	5,6
location parc privé (en %)	5,5	5,5	26,0	32,1	34,9	19,7	41,6	44,5	16,3
Bénéficiaires de compléments de revenus	424	514	21,2	3 749	4 275	14,0	46 822	54 079	15,5
part des allocataires percevant le revenu de solidarité active (en %)	18,0	18,5	24,1	15,0	15,3	13,9	11,1	11,7	16,9
part des allocataires percevant l'allocation adultes handicapés (en %)	11,2	10,9	16,6	7,9	8,1	14,2	6,4	6,6	13,1
part des allocataires percevant la prime d'activité (en %)	19,4	31,5	95,4	15,4	26,5	93,1	13,8	23,2	85,5
Allocataires sur population de référence du RUC*	1 270	1 452	14,3	14 824	16 499	11,3	235 971	259 986	10,2
dont allocataires dépendants des prestations à 50% ou plus	462	542	17,3	4 149	4 499	8,4	53 555	59 305	10,7
- dont allocataires dépendants de 50 à 74%	28,6	28,2	15,9	24,5	24,0	6,3	23,7	22,6	5,5
- dont allocataires dépendants de 75 à 100 %	71,4	71,8	17,9	75,5	76,0	9,1	76,3	77,4	12,4
Structure familiale des allocataires dépendants à 50 % ou plus									
allocataires isolés	48,7	51,5	24,0	56,7	58,8	12,4	61,1	65,1	18,0
couples sans enfant	2,8	3,0	23,1	3,1	2,4	-17,7	3,3	2,8	-6,3
familles monoparentales	27,7	24,9	5,5	23,6	22,7	4,2	21,9	20,1	1,8
couples avec enfant(s)	20,8	20,7	16,7	16,5	16,1	5,8	13,8	12,0	-3,2

* Hors étudiants et allocataires ou conjoints âgés de 65 ans ou plus

Sources : Caisse d'allocations familiales des Hauts-de-Seine, décembre 2016, 2020 & Insee, recensement 2013, 2018

3. SITUATION SOCIALE DU QUARTIER, ÉVOLUTION 2016 - 2020

	Population allocataire	Taux d'évolution 2016/2020
	1 751	20,6 %
	Données 2020	Évolution 2016/2020
Taux d'allocataires isolés :	47,1 %	
Nombre de bénéficiaires de compléments de revenus :	514	
Nombre d'allocataires dépendant des prestations à 50 % ou plus :	542	

Le quartier prioritaire de la politique de la ville « Fossés Jean », situé dans la commune de Colombes, compte 1 751 allocataires, soit une évolution de +20,6 % entre 2016 et 2020. Dans une moindre mesure, sa population, couverte par au moins une prestation versée par la caf (4 210 personnes), a augmenté de +5,0 % depuis 2016.

Avec une nette surreprésentation des allocataires de 60 ans ou plus résidant dans ce quartier (21,7 % contre 11,1 % au niveau communal), ainsi qu'une sous-représentation des 25-44 ans (42,3 % contre 51,5 %), écarts qui se sont accentués entre 2016 et 2020, la population allocataire du quartier apparaît nettement plus âgée que celle de la commune. Concernant la structure familiale, le nombre d'allocataires isolés augmente significativement de +58,2 %, entre 2016 et 2020, alors que la représentation des familles allocataires s'infléchit : -2,8 points pour les familles monoparentales et 8,1 points pour les couples avec enfant(s) à charge. Les allocataires sans enfant sont donc surreprésentés dans le quartier par rapport à la commune (52,9 % contre 45,1 %). Par ailleurs, les familles allocataires du quartier se distinguent du niveau *supra* par un taux plus important de familles nombreuses (37,6 % contre 28,1 %).

Le quartier « Fossés Jean » compte 1 141 bénéficiaires d'une aide au logement, représentant 65,2 % de l'ensemble des allocataires de ce territoire, soit une hausse de +25,5 % depuis 2016. La majorité de ces allocataires réside dans le parc social (80,6 %).

Même si leurs parts sont quasi-identiques à celles de 2016, les allocataires de ce territoire percevant le revenu de solidarité active et les bénéficiaires de l'allocation aux adultes handicapés ont augmenté respectivement de +24,1 % et +16,6 % entre 2016 et 2020. Au total, 514 allocataires perçoivent un complément de revenus, représentant 29,4 % des allocataires de ce quartier, soit un taux supérieur à celui de la commune (23,4 %). Enfin, le quartier « Fossés Jean » connaît une hausse de +17,3 % du nombre d'allocataires dépendant des prestations à 50 % ou plus depuis 2016, ce taux d'allocataires dans le champ des revenus reste nettement supérieur à celui de la commune (37,3 % contre 27,3 %). ■

QP092012

HAUTS D'ASNIÈRES

COMMUNE : ASNIÈRES-SUR-SEINE

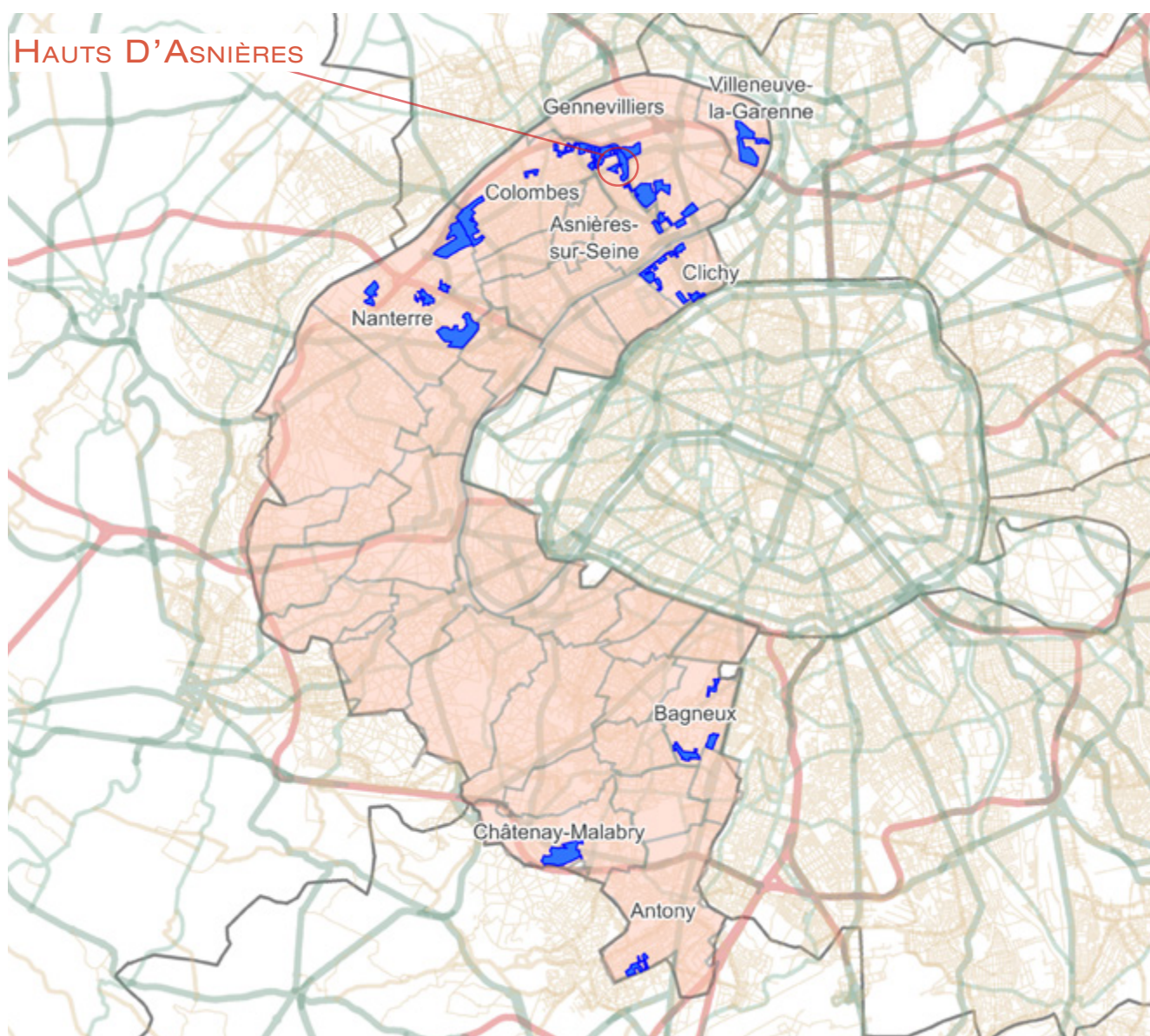

1. LES ÉQUIPEMENTS SOCIAUX FINANCÉS PAR LA CAF

- Les structures «petite enfance» : équipements d'accueil du jeune enfant (Eaje) et relais assistants maternels (Ram)
- Les structures «animation de la vie sociale» : centres sociaux (Cs) et espaces de vie sociale (Evs)
- Les structures «parentalité» : centres sociaux proposant une animation collective famille (Csacf) et lieux d'accompagnement enfants-parents (Laep)
- Les structures «jeunesse» : foyers de jeunes travailleurs (Fjt)

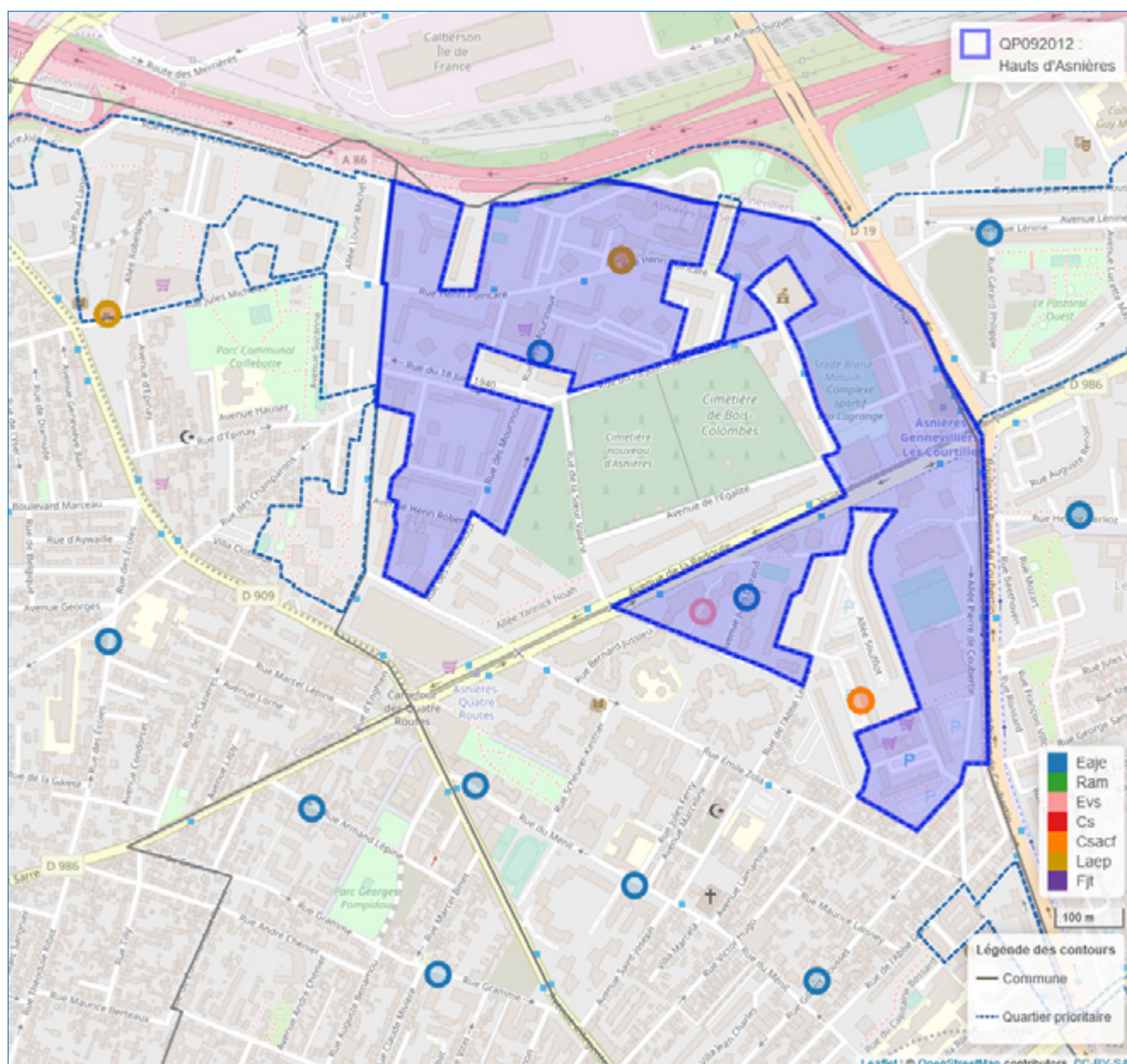

© Geofila® 2.0 IGN

Source : Caisse d'allocations familiales des Hauts-De-Seine décembre 2020

1 Géolocalisation réalisée à partir des bases de données Omega et Sias 2020.

2 Un risque de recouvrement d'un équipement par un autre est possible, si ceux-ci se situent à la même adresse

- Se référer à la carte interactive intégrée sur le site : www.ctrad-caf-idf.fr.

2. DONNÉES SOCIALES SUR LES ALLOCATAIRES

QP092012	Quartier			Commune(s)			Département		
	2016	2020	évolution des effectifs (en %)	2016	2020	évolution des effectifs (en %)	2016	2020	évolution des effectifs (en %)
Données de contexte sociodémographique									
Population Insee estimation 2013 et 2018	6 872	7 227	5,2	86 799	85 946	-1,0	1 597 770	1 619 120	1,3
Allocataires	1 795	1 998	11,3	15 755	17 297	9,8	267 888	294 995	10,1
structure par âge des allocataires (en %) :									
moins de 25 ans	3,1	4,6	64,3	8,2	10,1	35,3	9,8	11,6	31,1
de 25 à 44 ans	44,1	41,8	5,7	57,0	53,8	3,7	54,7	51,5	3,7
de 45 à 59 ans	32,9	33,0	11,7	25,5	26,1	12,6	26,5	27,3	13,3
de 60 ans ou plus	19,9	20,6	14,8	9,4	10,0	16,9	9,0	9,5	16,4
structure familiale des allocataires (en %) :									
allocataires isolés	35,6	43,4	35,8	33,2	40,0	32,2	35,2	41,7	30,3
couples sans enfant	5,9	5,5	3,8	4,2	4,3	12,3	3,5	3,6	14,1
familles monoparentales	22,3	20,0	-0,3	16,0	14,6	0,1	15,6	14,6	3,4
couples avec enfant(s)	36,2	31,1	-4,5	46,6	41,1	-3,1	45,7	40,1	-3,5
Familles allocataires :	1 050	1 020	-2,9	9 858	9 630	-2,3	164 245	161 437	-1,7
avec 1 enfant (en %)	30,1	29,9	-3,5	28,3	27,4	-5,4	25,7	24,9	-4,5
avec 2 enfants (en %)	33,0	32,9	-2,9	47,6	47,6	-2,3	50,3	50,6	-1,1
avec 3 enfants ou plus (en %)	37,0	37,2	-2,3	24,0	24,9	1,4	24,0	24,4	-0,1
Enfants à charge	2 371	2 304	-2,8	20 100	19 838	-1,3	337 572	334 202	-1,0
de moins de 3 ans (en %)	12,7	11,6	-10,7	19,0	17,3	-10,0	16,8	15,2	-10,4
de 3 à 5 ans (en %)	14,8	12,1	-20,6	17,4	16,5	-6,3	16,4	15,8	-4,7
de 6 à 15 ans (en %)	53,9	53,8	-3,0	49,4	50,5	0,9	51,0	52,5	1,9
de 16 à 17 ans (en %)	8,9	9,6	5,2	7,0	7,6	6,2	8,0	8,3	3,2
de 18 à 25 ans (en %)	9,8	12,8	27,6	7,1	8,0	11,1	7,8	8,2	3,8
Population couverte	4 930	5 038	2,2	43 882	45 004	2,6	737 706	758 361	2,8
Données de contexte socioéconomique									
Bénéficiaires d'une aide au logement	1 121	1 144	2,1	6 934	7 384	6,5	114 507	124 619	8,8
location parc social (en %)	89,9	93,4	6,1	42,1	42,1	6,5	49,2	47,7	5,6
location parc privé (en %)	9,2	5,7	-36,9	51,6	53,4	10,2	41,6	44,5	16,3
Bénéficiaires de compléments de revenus	494	559	13,2	2 953	3 260	10,4	46 822	54 079	15,5
part des allocataires percevant le revenu de solidarité active (en %)	17,4	18,0	15,1	12,7	12,9	10,8	11,1	11,7	16,9
part des allocataires percevant l'allocation adultes handicapés (en %)	10,1	10,0	9,9	6,0	6,0	9,6	6,4	6,6	13,1
part des allocataires percevant la prime d'activité (en %)	20,4	34,1	86,1	15,3	24,3	74,2	13,8	23,2	85,5
Allocataires sur population de référence du RUC*	1 528	1 676	9,7	14 188	15 534	9,5	235 971	259 986	10,2
dont allocataires dépendants des prestations à 50% ou plus	535	592	10,7	3 514	3 635	3,4	53 555	59 305	10,7
- dont allocataires dépendants de 50 à 74%	28,8	26,7	2,6	25,4	22,7	-7,5	23,7	22,6	5,5
- dont allocataires dépendants de 75 à 100 %	71,2	73,3	13,9	74,6	77,3	7,2	76,3	77,4	12,4
Structure familiale des allocataires dépendants à 50 % ou plus									
allocataires isolés	47,5	51,4	19,7	56,3	61,0	12,2	61,1	65,1	18,0
couples sans enfant	1,7	2,5	66,7	2,9	2,9	1,0	3,3	2,8	-6,3
familles monoparentales	30,3	25,8	-5,6	24,8	21,6	-10,0	21,9	20,1	1,8
couples avec enfant(s)	20,6	20,3	9,1	16,0	14,5	-6,2	13,8	12,0	-3,2

* Hors étudiants et allocataires ou conjoints âgés de 65 ans ou plus

Sources : Caisse d'allocations familiales des Hauts-de-Seine, décembre 2016, 2020 & Insee, recensement 2013, 2018

3. SITUATION SOCIALE DU QUARTIER, ÉVOLUTION 2016 - 2020

	Population allocataire	Taux d'évolution 2016/2020
	1 998	11,3 %
	Données 2020	Évolution 2016/2020
Taux d'allocataires isolés :	43,4 %	
Nombre de bénéficiaires de compléments de revenus :	559	
Nombre d'allocataires dépendant des prestations à 50 % ou plus :	592	

Le quartier prioritaire de la politique de la ville « Hauts D'Asnières », situé dans la commune d'Asnières-sur-Seine, compte 1 998 allocataires, soit une évolution de +11,3 % entre 2016 et 2020. Dans une moindre mesure, sa population, couverte par au moins une prestation versée par la caf (5 038 personnes), a augmenté de +2,2 % depuis 2016.

Ce quartier se caractérise toujours par une surreprésentation des allocataires plus âgés comparativement au niveau *supra*, avec notamment 20,6 % contre 10,0 % pour les 60 ans ou plus et *a contrario* une moindre représentation des 25-44 ans (41,8 % contre 53,8 %). Les allocataires isolés ont quant à eux progressé de +35,8 % alors que les familles allocataires ont baissé de -4,8 % entre 2016 et 2020, modifiant la structure familiale des allocataires du quartier, préalablement marquée par une plus forte présence de couples avec enfant(s) (36,2 % en 2016 contre 31,1 % en 2020). Cette part est notamment plus faible que celle de la commune (41,1 %). Parmi les familles allocataires, celles ayant 3 enfants ou plus sont toujours plus représentées qu'au niveau *supra* (37,2 % contre 24,9 %).

Le quartier « Hauts D'Asnières » compte 1 144 bénéficiaires d'une aide au logement, représentant 57,3 % de l'ensemble des allocataires de ce territoire, soit une légère hausse de +2,1 % depuis 2016. La grande majorité de ces allocataires réside dans le parc social (93,4 %).

Même si leurs parts sont quasi-identiques à celles de 2016, les allocataires de ce territoire percevant le revenu de solidarité active et les bénéficiaires de l'allocation aux adultes handicapés ont augmenté respectivement de +15,1 % et +9,9 % entre 2016 et 2020. Au total, 559 allocataires perçoivent un complément de revenus, représentant 28,0 % des allocataires de ce quartier, soit un taux nettement supérieur à celui de la commune (18,8 %). Enfin, le quartier « Hauts D'Asnières » connaît une hausse de +10,7 % du nombre d'allocataires dépendant des prestations à 50 % ou plus depuis 2016, ce taux d'allocataires dans le champ des revenus reste nettement supérieur à celui de la commune (35,3 % contre 23,4 %). ■

QP092013

AGNETTES

COMMUNES : ASNIÈRES-SUR-SEINE ET
GENNEVILLIERS

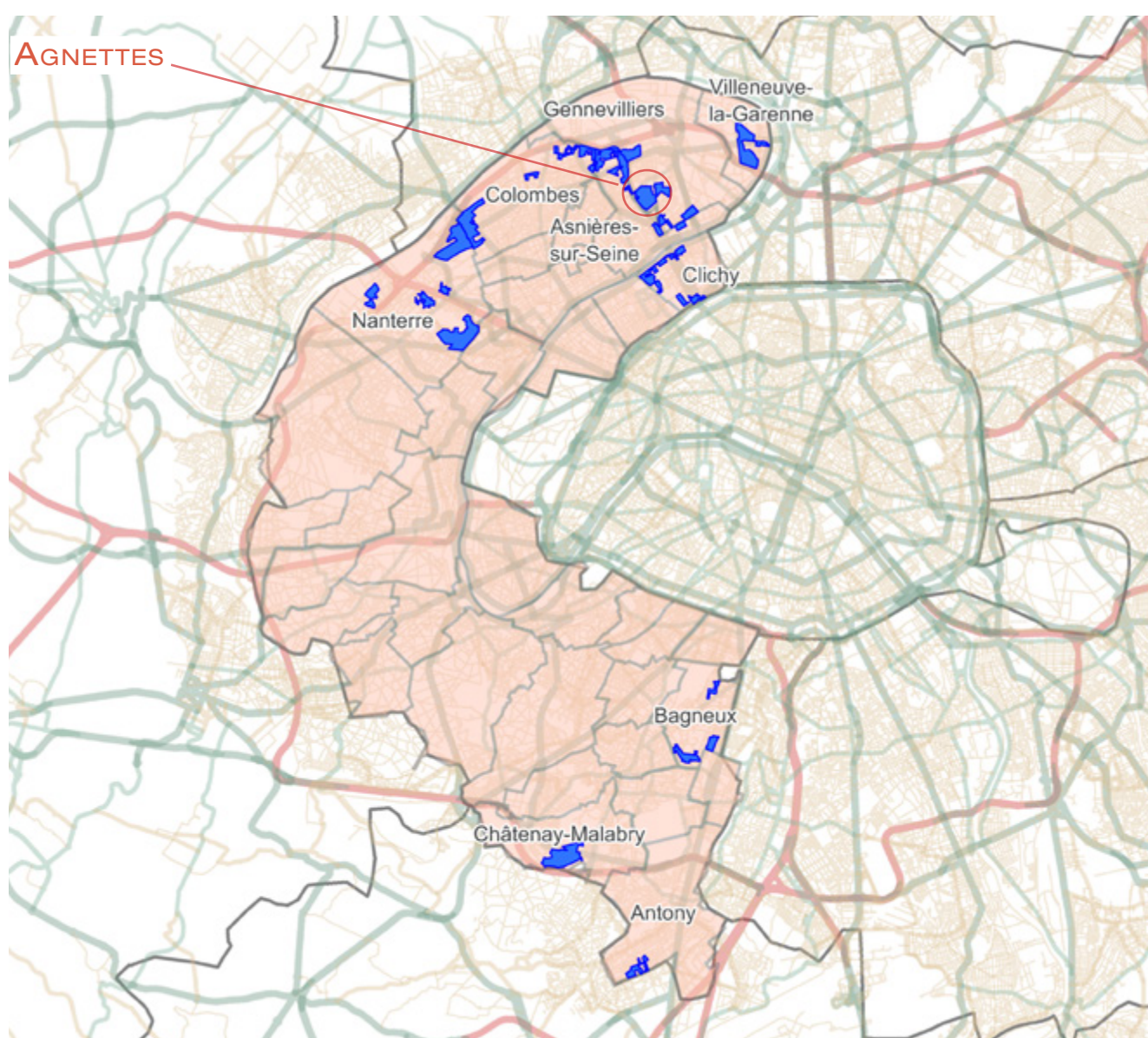

1. LES ÉQUIPEMENTS SOCIAUX FINANCÉS PAR LA CAF

- Les structures «petite enfance» : équipements d'accueil du jeune enfant (Eaje) et relais assistants maternels (Ram)
- Les structures «animation de la vie sociale» : centres sociaux (Cs) et espaces de vie sociale (Evs)
- Les structures «parentalité» : centres sociaux proposant une animation collective famille (Csacf) et lieux d'accompagnement enfants-parents (Laep)
- Les structures «jeunesse» : foyers de jeunes travailleurs (Fjt)

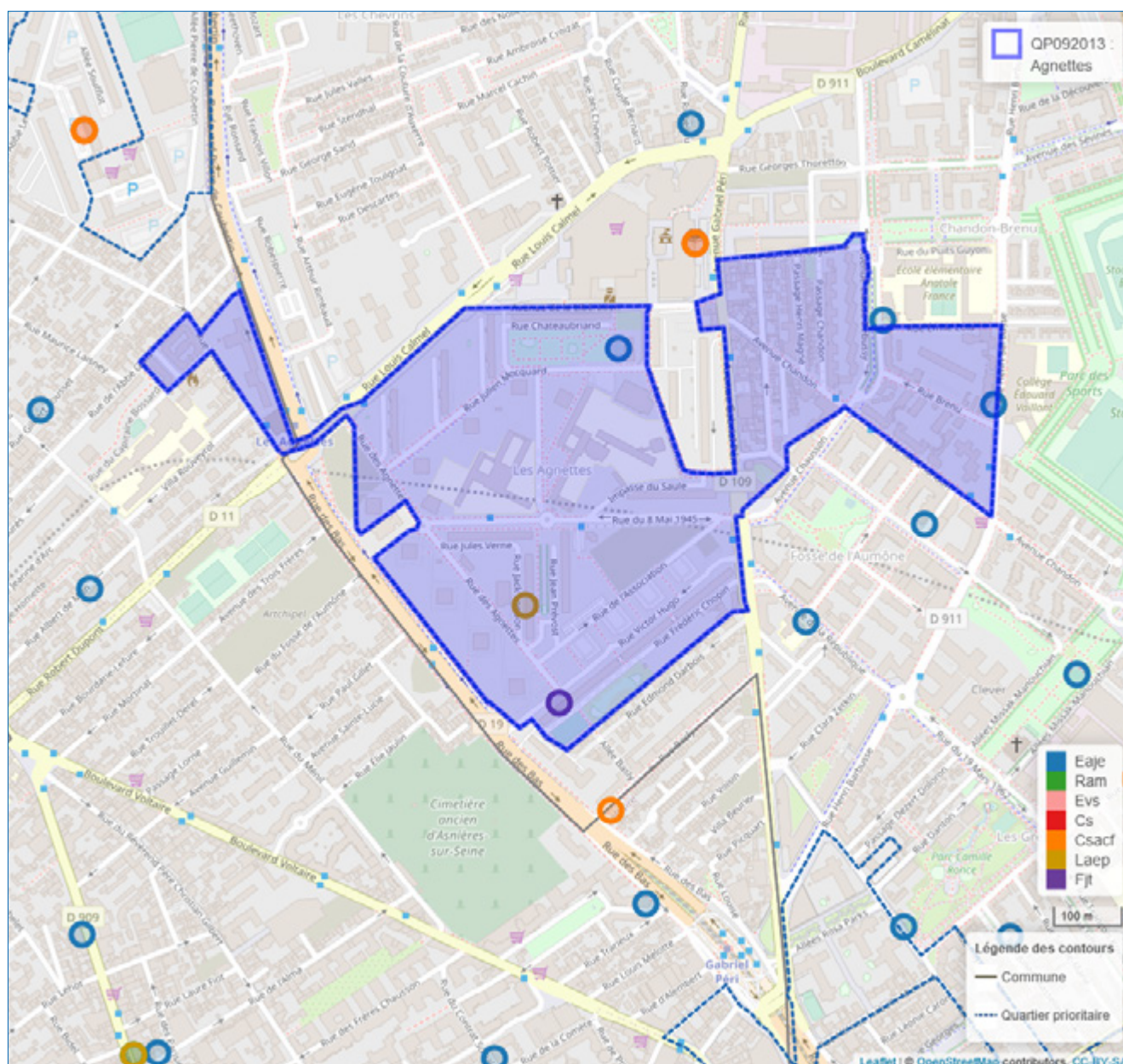

© Geofila® 2.0 IGN

Source : Caisse d'allocations familiales des Hauts-De-Seine décembre 2020

1 Géolocalisation réalisée à partir des bases de données Omega et Sias 2020.

2 Un risque de recouvrement d'un équipement par un autre est possible, si ceux-ci se situent à la même adresse

- Se référer à la carte interactive intégrée sur le site : www.ctrad-caf-idf.fr.

2. DONNÉES SOCIALES SUR LES ALLOCATAIRES

QP092013	Quartier			Commune(s)			Département		
	2016	2020	évolution des effectifs (en %)	2016	2020	évolution des effectifs (en %)	2016	2020	évolution des effectifs (en %)
Données de contexte sociodémographique									
Population Insee estimation 2013 et 2018	8 688	8 809	1,4	130 175	133 648	2,7	1 597 770	1 619 120	1,3
Allocataires	2 108	2 373	12,6	26 628	29 507	10,8	267 888	294 995	10,1
structure par âge des allocataires (en %) :									
moins de 25 ans	4,1	3,7	2,3	7,3	8,6	31,8	9,8	11,6	31,1
de 25 à 44 ans	44,7	42,9	8,1	54,4	51,5	5,0	54,7	51,5	3,7
de 45 à 59 ans	30,4	31,6	17,3	26,1	27,1	15,1	26,5	27,3	13,3
de 60 ans ou plus	20,8	21,7	17,3	12,2	12,6	14,8	9,0	9,5	16,4
structure familiale des allocataires (en %) :									
allocataires isolés	45,4	50,0	23,8	35,6	41,7	30,0	35,2	41,7	30,3
couples sans enfant	5,3	5,8	23,4	4,6	4,6	10,3	3,5	3,6	14,1
familles monoparentales	18,6	17,0	2,8	16,4	15,2	2,7	15,6	14,6	3,4
couples avec enfant(s)	30,6	27,2	-	43,4	38,5	-1,7	45,7	40,1	-3,5
Familles allocataires :	1 039	1 050	1,1	15 932	15 846	-0,5	164 245	161 437	-1,7
avec 1 enfant (en %)	32,5	32,3	0,3	29,1	27,9	-4,4	25,7	24,9	-4,5
avec 2 enfants (en %)	34,1	34,1	1,1	43,8	43,5	-1,1	50,3	50,6	-1,1
avec 3 enfants ou plus (en %)	33,4	33,6	1,7	27,1	28,5	4,5	24,0	24,4	-0,1
Enfants à charge	2 244	2 260	0,7	33 180	33 507	1,0	337 572	334 202	-1,0
de moins de 3 ans (en %)	16,8	13,0	-22,3	18,8	16,3	-12,5	16,8	15,2	-10,4
de 3 à 5 ans (en %)	15,8	15,9	1,4	17,2	16,4	-4,0	16,4	15,8	-4,7
de 6 à 15 ans (en %)	50,6	51,9	3,3	49,0	50,6	4,3	51,0	52,5	1,9
de 16 à 17 ans (en %)	7,1	9,0	28,3	7,1	7,9	12,6	8,0	8,3	3,2
de 18 à 25 ans (en %)	9,8	10,3	5,9	7,8	8,8	13,2	7,8	8,2	3,8
Population couverte	5 110	5 417	6,0	72 663	75 776	4,3	737 706	758 361	2,8
Données de contexte socioéconomique									
Bénéficiaires d'une aide au logement	1 413	1 429	1,1	13 386	14 216	6,2	114 507	124 619	8,8
location parc social (en %)	88,8	89,6	2,0	54,8	54,9	6,5	49,2	47,7	5,6
location parc privé (en %)	4,7	7,3	59,1	35,8	37,2	10,2	41,6	44,5	16,3
Bénéficiaires de compléments de revenus	684	783	14,5	5 695	6 499	14,1	46 822	54 079	15,5
part des allocataires percevant le revenu de solidarité active (en %)	19,7	21,0	20,0	14,1	14,8	16,5	11,1	11,7	16,9
part des allocataires percevant l'allocation adultes handicapés (en %)	12,8	12,0	5,9	7,3	7,2	9,5	6,4	6,6	13,1
part des allocataires percevant la prime d'activité (en %)	18,6	30,6	84,9	16,2	26,2	79,3	13,8	23,2	85,5
Allocataires sur population de référence du RUC*	1 794	2 023	12,8	23 557	26 121	10,9	235 971	259 986	10,2
dont allocataires dépendants des prestations à 50% ou plus	712	780	9,6	6 537	7 074	8,2	53 555	59 305	10,7
- dont allocataires dépendants de 50 à 74%	27,0	25,3	2,6	25,9	24,1	0,5	23,7	22,6	5,5
- dont allocataires dépendants de 75 à 100 %	73,0	74,7	12,1	74,1	75,9	10,9	76,3	77,4	12,4
Structure familiale des allocataires dépendants à 50 % ou plus									
allocataires isolés	53,8	58,5	19,1	54,0	58,1	16,4	61,1	65,1	18,0
couples sans enfant	2,8	2,4	-5,0	2,9	2,8	4,8	3,3	2,8	-6,3
familles monoparentales	25,3	22,7	-1,7	25,3	22,8	-2,4	21,9	20,1	1,8
couples avec enfant(s)	18,1	16,4	-0,8	17,8	16,3	-0,9	13,8	12,0	-3,2

* Hors étudiants et allocataires ou conjoints âgés de 65 ans ou plus

Sources : Caisse d'allocations familiales des Hauts-de-Seine, décembre 2016, 2020 & Insee, recensement 2013, 2018

3. SITUATION SOCIALE DU QUARTIER, ÉVOLUTION 2016 - 2020

	Population allocataire	Taux d'évolution 2016/2020
	2 373	12,6 %
	Données 2020	Évolution 2016/2020
Taux d'allocataires isolés :	50,0 %	
Nombre de bénéficiaires de compléments de revenus :	783	
Nombre d'allocataires dépendant des prestations à 50 % ou plus :	780	

Le quartier prioritaire de la politique de la ville « Agnettes », situé à la croisée des communes d'Asnières-sur-Seine et de Gennevilliers, compte 2 373 allocataires, soit une évolution de +12,6 % entre 2016 et 2020. Dans une moindre mesure, sa population, couverte par au moins une prestation versée par la caf (5 417 personnes), a progressé de +6,0 % depuis 2016.

Comparée à la population allocataire des communes d'Asnières-sur-Seine et de Gennevilliers, celle du quartier se caractérise toujours par une surreprésentation des 60 ans ou plus (21,7 % contre 12,6 % au niveau communal) ainsi qu'une sous-représentation des 25-44 ans (42,9 % contre 51,5 %). Il est à préciser que les 25-44 ans restent cependant majoritaires sur les deux niveaux territoriaux. Concernant la structure familiale, avec une augmentation de +4,6 points, la part des allocataires isolés (50,0 %) est nettement supérieure à celle du niveau *supra* (41,7 %). *A contrario*, la part des couples avec enfant(s) (27,2 %) a diminué de -3,4 points et reste bien inférieure à celle de l'échelon territorial supérieur (38,5 %).

Le quartier « Agnettes » compte 1 429 bénéficiaires d'une aide au logement, représentant 60,2 % de l'ensemble des allocataires de ce territoire, soit une légère hausse de +1,1 % depuis 2016. La grande majorité de ces allocataires réside dans le parc social (89,6 %).

Même si leurs parts sont quasi-identiques à celles de 2016, les allocataires de ce territoire percevant le revenu de solidarité active (21,0 %) et les bénéficiaires de l'allocation aux adultes handicapés (12,0 %) ont augmenté respectivement de +20,0 % et +5,9 % entre 2016 et 2020. Au total, 783 allocataires perçoivent un complément de revenus, représentant 33,0 % des allocataires de ce quartier, soit un taux nettement supérieur à celui de la commune (22,0 %). Enfin, le quartier « Agnettes » connaît une hausse de +9,6 % du nombre d'allocataires dépendant des prestations à 50 % ou plus depuis 2016, ce taux d'allocataires dans le champ des revenus reste nettement supérieur à celui de la commune (38,6 % contre 27,1 %). ■

QP092014

ENTRÉE DE VILLE

COMMUNE : CLICHY

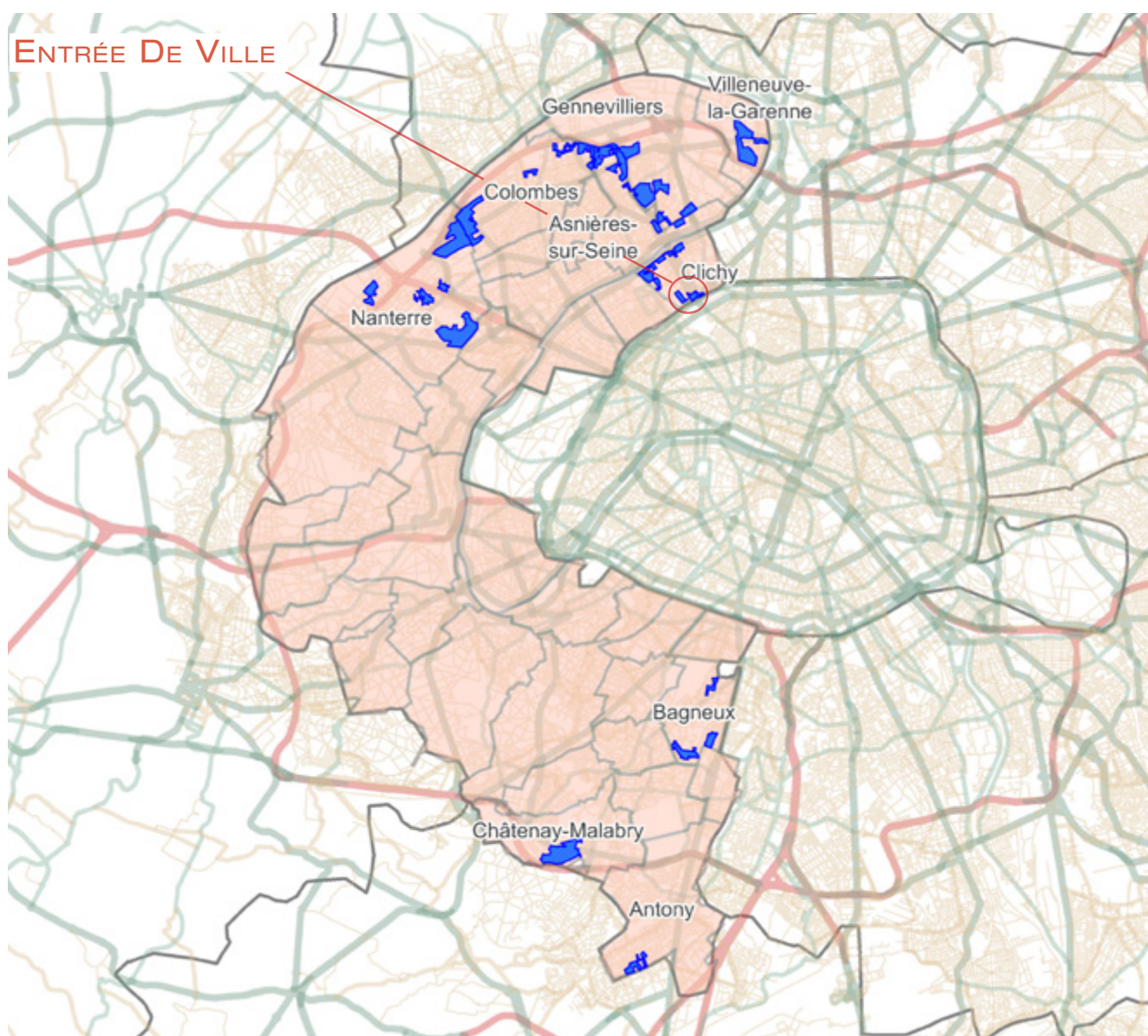

1. LES ÉQUIPEMENTS SOCIAUX FINANÇÉS PAR LA CAF

- Les structures «petite enfance» : équipements d'accueil du jeune enfant (Eaje) et relais assistants maternels (Ram)
- Les structures «animation de la vie sociale» : centres sociaux (Cs) et espaces de vie sociale (Evs)
- Les structures «parentalité» : centres sociaux proposant une animation collective famille (Csacf) et lieux d'accompagnement enfants-parents (Laep)
- Les structures «jeunesse» : foyers de jeunes travailleurs (Fjt)

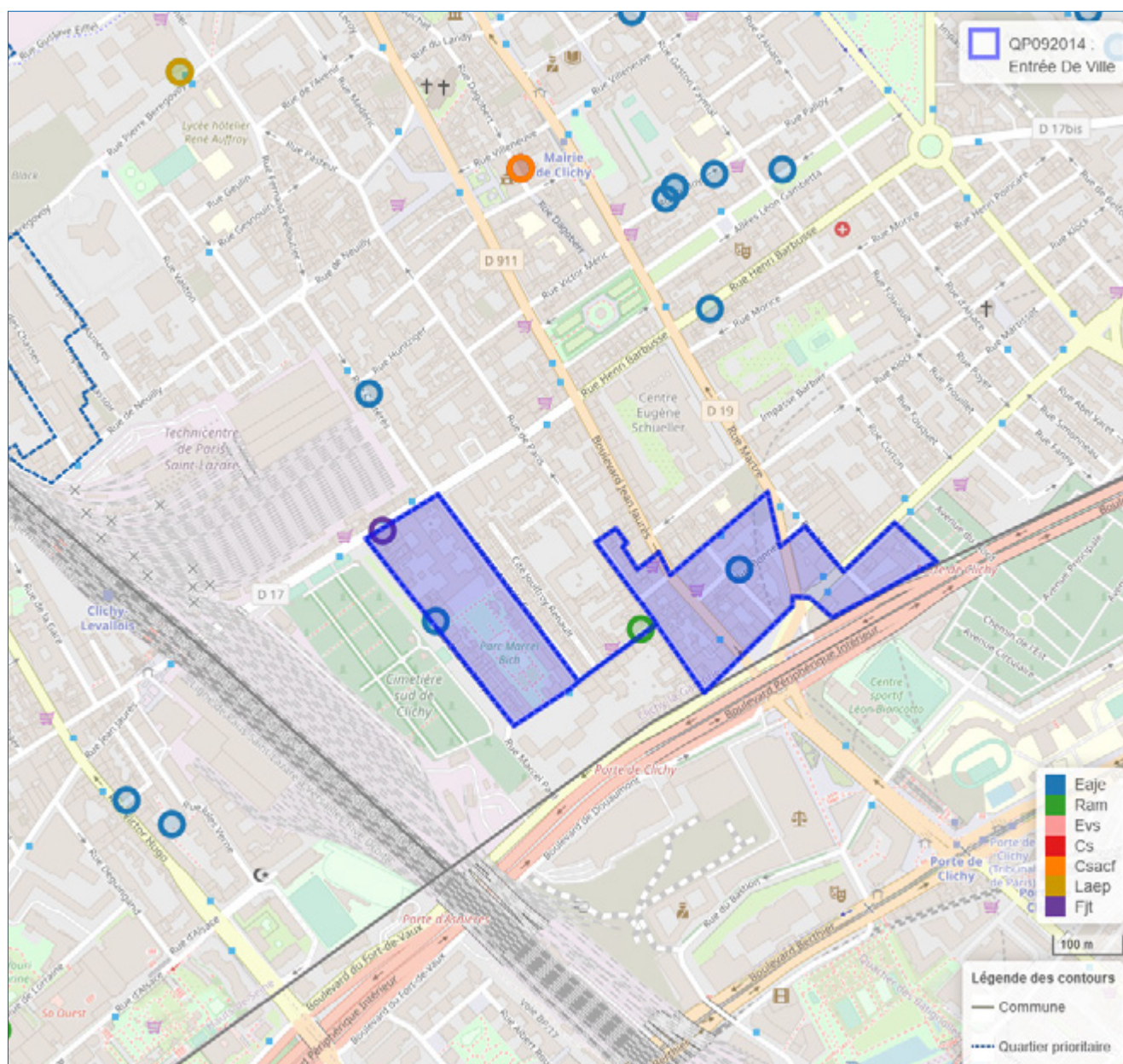

© Geofia® 2.0 IGN

Source : Caisse d'allocations familiales des Hauts-De-Seine décembre 2020

1 Géolocalisation réalisée à partir des bases de données Omega et Sias 2020.

2 Un risque de recouvrement d'un équipement par un autre est possible, si ceux-ci se situent à la même adresse

- Se référer à la carte interactive intégrée sur le site : www.ctrad-caf-idf.fr.

2. DONNÉES SOCIALES SUR LES ALLOCATAIRES

QP092014	Quartier			Commune(s)			Département		
	2016	2020	évolution des effectifs (en %)	2016	2020	évolution des effectifs (en %)	2016	2020	évolution des effectifs (en %)
Données de contexte sociodémographique									
Population Insee estimation 2013 et 2018	2 881	3 260	13,2	59 783	62 485	4,5	1 597 770	1 619 120	1,3
Allocataires	654	753	15,1	12 292	13 517	10,0	267 888	294 995	10,1
structure par âge des allocataires (en %) :									
moins de 25 ans	9,2	12,4	55,0	9,5	10,8	25,0	9,8	11,6	31,1
de 25 à 44 ans	47,6	48,2	16,7	51,4	49,3	5,5	54,7	51,5	3,7
de 45 à 59 ans	27,8	25,9	7,1	26,2	26,2	10,3	26,5	27,3	13,3
de 60 ans ou plus	15,4	13,5	1,0	12,8	13,6	16,1	9,0	9,5	16,4
structure familiale des allocataires (en %) :									
allocataires isolés	46,3	54,4	35,3	42,4	48,7	26,2	35,2	41,7	30,3
couples sans enfant	7,3	5,7	-10,4	5,3	5,0	4,1	3,5	3,6	14,1
familles monoparentales	19,0	15,4	-6,5	17,3	15,9	1,2	15,6	14,6	3,4
couples avec enfant(s)	27,4	24,4	2,8	35,0	30,4	-4,5	45,7	40,1	-3,5
Familles allocataires :	303	300	-1,0	6 426	6 256	-2,6	164 245	161 437	-1,7
avec 1 enfant (en %)	38,0	38,7	0,9	34,3	33,5	-4,9	25,7	24,9	-4,5
avec 2 enfants (en %)	39,6	38,7	-3,3	42,6	42,6	-2,8	50,3	50,6	-1,1
avec 3 enfants ou plus (en %)	22,4	22,7	-	23,1	24,0	1,0	24,0	24,4	-0,1
Enfants à charge	584	576	-1,4	12 621	12 420	-1,6	337 572	334 202	-1,0
de moins de 3 ans (en %)	21,9	18,6	-16,4	19,2	17,4	-11,1	16,8	15,2	-10,4
de 3 à 5 ans (en %)	15,2	15,6	1,1	16,6	16,0	-4,9	16,4	15,8	-4,7
de 6 à 15 ans (en %)	49,3	48,6	-2,8	48,4	49,4	0,5	51,0	52,5	1,9
de 16 à 17 ans (en %)	5,3	8,5	58,1	7,5	8,3	9,4	8,0	8,3	3,2
de 18 à 25 ans (en %)	8,2	8,7	4,2	8,4	8,9	4,8	7,8	8,2	3,8
Population couverte	1 466	1 557	6,2	29 912	30 761	2,8	737 706	758 361	2,8
Données de contexte socioéconomique									
Bénéficiaires d'une aide au logement	418	459	9,8	6 990	7 350	5,2	114 507	124 619	8,8
location parc social (en %)	30,1	29,6	7,9	46,9	47,8	7,2	49,2	47,7	5,6
location parc privé (en %)	56,9	49,7	-4,2	47,4	44,8	-0,6	41,6	44,5	16,3
Bénéficiaires de compléments de revenus	148	175	18,2	2 774	3 050	9,9	46 822	54 079	15,5
part des allocataires percevant le revenu de solidarité active (en %)	16,5	16,3	13,9	15,5	15,1	7,4	11,1	11,7	16,9
part des allocataires percevant l'allocation adultes handicapés (en %)	6,1	6,9	30,0	7,1	7,4	15,5	6,4	6,6	13,1
part des allocataires percevant la prime d'activité (en %)	22,8	31,5	59,1	18,2	28,8	73,9	13,8	23,2	85,5
Allocataires sur population de référence du RUC*	552	654	18,5	10 615	11 710	10,3	235 971	259 986	10,2
dont allocataires dépendants des prestations à 50% ou plus	197	203	3,0	3 239	3 353	3,5	53 555	59 305	10,7
- dont allocataires dépendants de 50 à 74%	25,4	17,7	-28,0	23,4	23,4	3,6	23,7	22,6	5,5
- dont allocataires dépendants de 75 à 100 %	74,6	82,3	13,6	76,6	76,6	3,5	76,3	77,4	12,4
Structure familiale des allocataires dépendants à 50 % ou plus									
allocataires isolés	54,3	67,0	27,1	57,5	62,3	12,3	61,1	65,1	18,0
couples sans enfant	1,5	3,0	100,0	3,6	2,7	-23,1	3,3	2,8	-6,3
familles monoparentales	27,4	20,2	-24,1	23,5	21,0	-7,6	21,9	20,1	1,8
couples avec enfant(s)	16,8	9,9	-39,4	15,4	14,0	-6,0	13,8	12,0	-3,2

* Hors étudiants et allocataires ou conjoints âgés de 65 ans ou plus

Sources : Caisse d'allocations familiales des Hauts-de-Seine, décembre 2016, 2020 & Insee, recensement 2013, 2018

3. SITUATION SOCIALE DU QUARTIER, ÉVOLUTION 2016 - 2020

	Population allocataire	Taux d'évolution 2016/2020
	753	15,1 %
	Données 2020	Évolution 2016/2020
Taux d'allocataires isolés :	54,4 %	
Nombre de bénéficiaires de compléments de revenus :	175	
Nombre d'allocataires dépendant des prestations à 50 % ou plus :	203	

Le quartier prioritaire de la politique de la ville « Entrée De Ville », situé dans la commune de Clichy, compte 753 allocataires, soit une évolution de +15,1 % entre 2016 et 2020. Dans une moindre mesure, sa population, couverte par au moins une prestation versée par la caf (1 557 personnes), a progressé de +6,2 % depuis 2016.

La structure par âge de la population allocataire du quartier demeure assez similaire à celle de la commune dans laquelle il se situe avec une prédominance des allocataires de 25 à 44 ans (48,2 %). La part des 45-59 ans (25,9 %) est quant à elle près de deux fois plus faible que celle des 25-44 ans, avec une diminution de - 1,9 point entre 2016 et 2020. Le taux d'allocataires de moins de 25 ans (12,4 %) est quasi-identique à celui des 60 ans ou plus (13,5 %). Concernant la structure familiale, le quartier a connu une nette progression sur la période observée du nombre d'allocataires isolés (+35,3 %) et *a contrario* une baisse des parts des familles : -3,6 points pour les familles monoparentales et -3,0 points pour les couples avec enfant(s) à charge ; ce qui renforce le déséquilibre entre la part des allocataires sans enfant (60,2 %) et celle des allocataires avec enfant(s) à charge (39,8 %).

Le quartier « Entrée De Ville » compte 459 bénéficiaires d'une aide au logement, représentant 61,0 % de l'ensemble des allocataires de ce territoire, soit une hausse de +9,8 % depuis 2016. Ce quartier conserve sa particularité concernant la part importante des allocataires bénéficiant d'une aide au logement et résidant dans le parc privé (49,7 %), contre seulement 29,6 % dans le parc social, les autres bénéficiaires logent en foyer-résidence (20,7 %).

Les parts des allocataires de ce territoire percevant le revenu de solidarité active (16,3 %) et des bénéficiaires de l'allocation aux adultes handicapés (6,9 %) sont quasi-identiques à celles de 2016. Cependant, leurs effectifs ont augmenté respectivement de +13,9 % et +30,0 % entre 2016 et 2020. Au total, 175 allocataires perçoivent un complément de revenus, représentant 23,2 % des allocataires de ce quartier, soit un taux légèrement inférieur à celui de la commune (24,8 %). Enfin, le quartier « Entrée De Ville » connaît une hausse de +3,0 % du nombre d'allocataires dépendant des prestations à 50 % ou plus depuis 2016, ce taux d'allocataires dans le champ des revenus reste supérieur à celui de la commune (31,0 % contre 28,6 %). ■

QP092015

PETIT COLOMBES

COMMUNE : COLOMBES

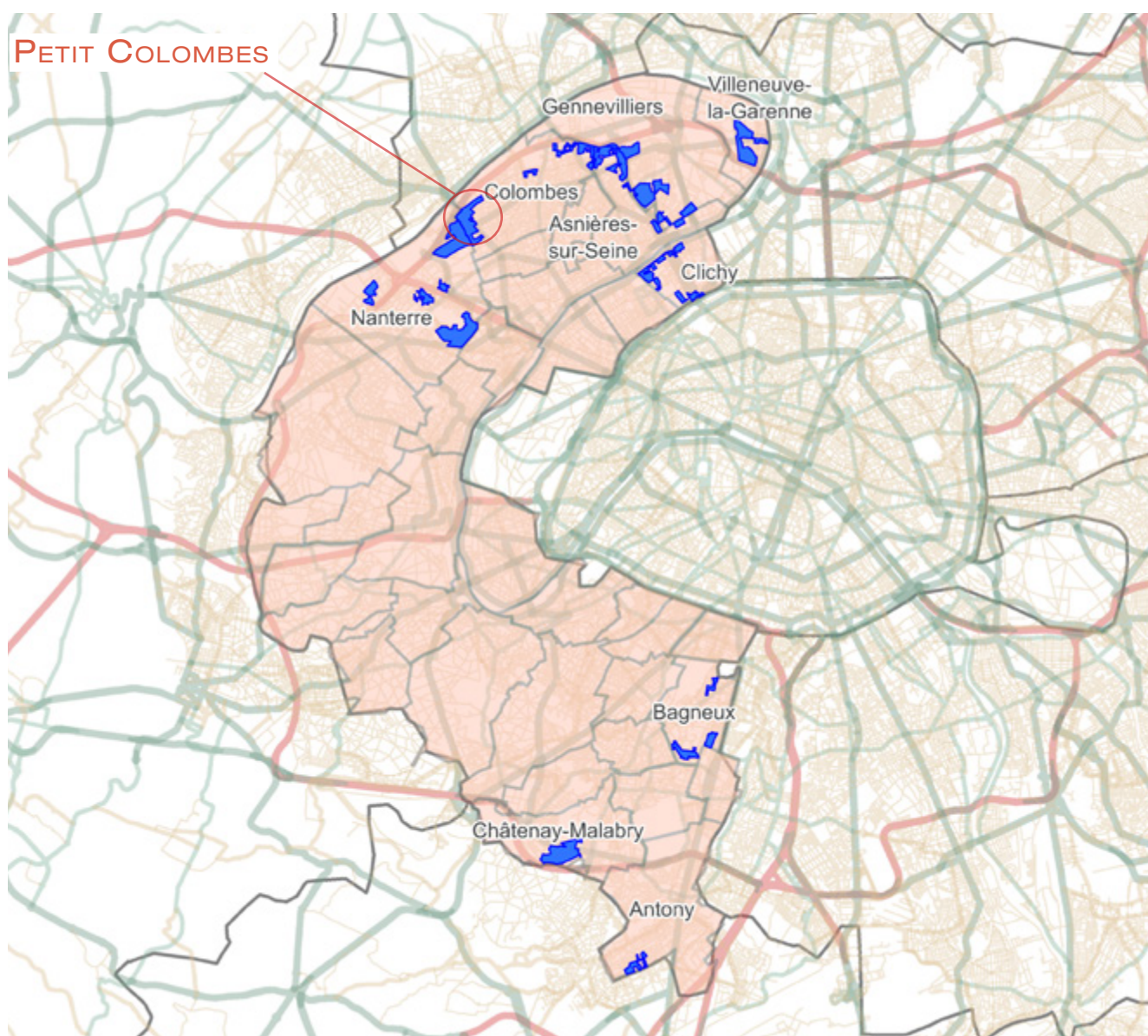

1. LES ÉQUIPEMENTS SOCIAUX FINANÇÉS PAR LA CAF

- Les structures «petite enfance» : équipements d'accueil du jeune enfant (Eaje) et relais assistants maternels (Ram)
- Les structures «animation de la vie sociale» : centres sociaux (Cs) et espaces de vie sociale (Evs)
- Les structures «parentalité» : centres sociaux proposant une animation collective famille (Csacf) et lieux d'accompagnement enfants-parents (Laep)
- Les structures «jeunesse» : foyers de jeunes travailleurs (Fjt)

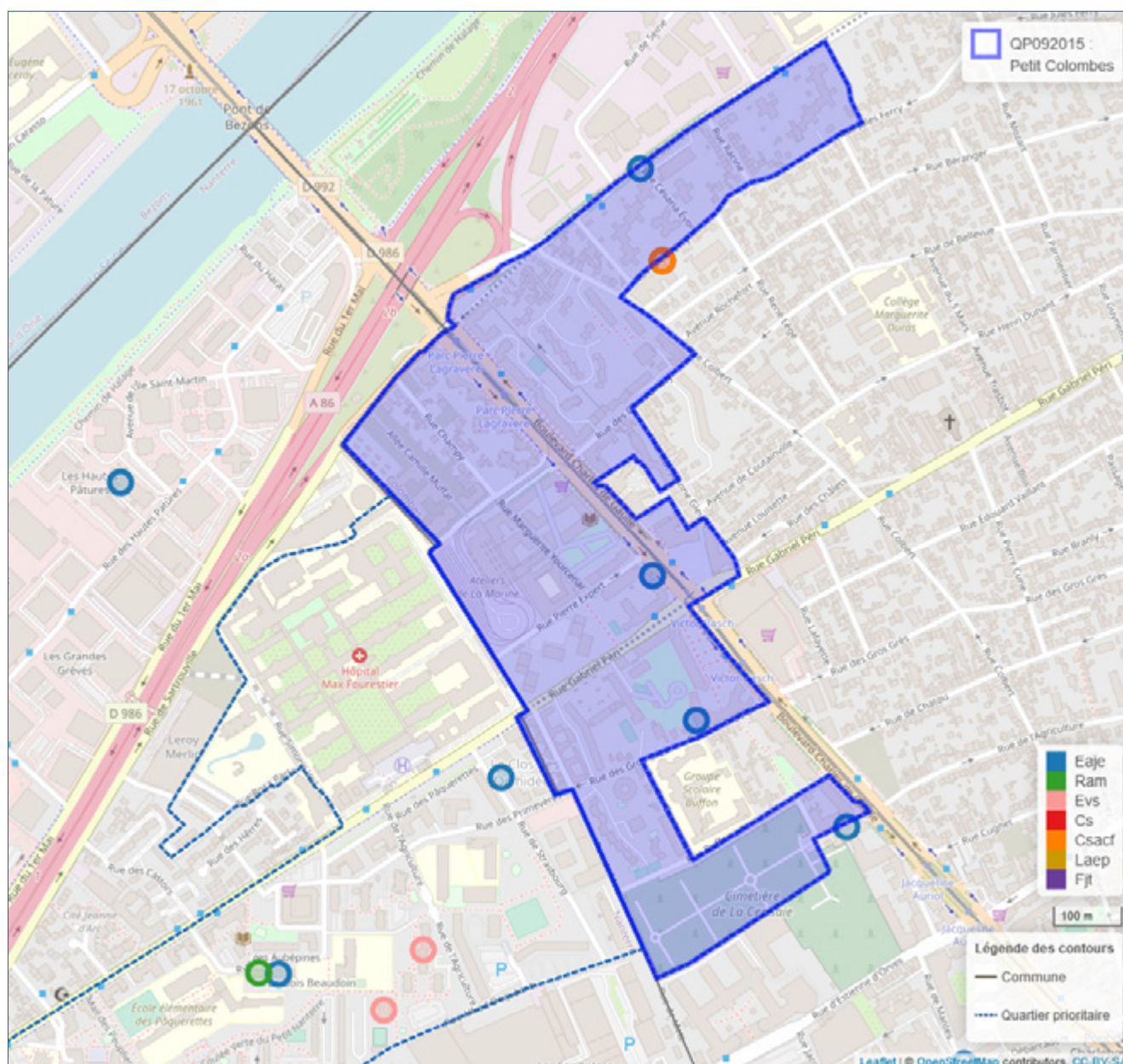

© Geofila® 2.0 IGN

Source : Caisse d'allocations familiales des Hauts-De-Seine décembre 2020

1 Géolocalisation réalisée à partir des bases de données Omega et Sias 2020.

2 Un risque de recouvrement d'un équipement par un autre est possible, si ceux-ci se situent à la même adresse

- Se référer à la carte interactive intégrée sur le site : www.ctrad-caf-idf.fr.



2. DONNÉES SOCIALES SUR LES ALLOCATAIRES

QP092015	Quartier			Commune(s)			Département		
	2016	2020	évolution des effectifs (en %)	2016	2020	évolution des effectifs (en %)	2016	2020	évolution des effectifs (en %)
Données de contexte sociodémographique									
Population Insee estimation 2013 et 2018	8 217	8 968	9,1	84 392	86 052	2,0	1 597 770	1 619 120	1,3
Allocataires	2 098	2 677	27,6	16 312	18 307	12,2	267 888	294 995	10,1
structure par âge des allocataires (en %) :									
moins de 25 ans	6,2	7,1	46,2	5,6	7,8	56,5	9,8	11,6	31,1
de 25 à 44 ans	45,1	45,4	28,4	54,7	51,5	5,5	54,7	51,5	3,7
de 45 à 59 ans	31,9	31,2	24,6	28,9	29,6	14,9	26,5	27,3	13,3
de 60 ans ou plus	16,7	16,2	23,6	10,7	11,1	15,8	9,0	9,5	16,4
structure familiale des allocataires (en %) :									
allocataires isolés	39,0	45,5	48,7	34,2	41,1	34,8	35,2	41,7	30,3
couples sans enfant	6,0	5,2	12,0	4,1	4,0	10,6	3,5	3,6	14,1
familles monoparentales	19,9	19,2	22,7	17,5	16,2	4,2	15,6	14,6	3,4
couples avec enfant(s)	35,1	30,1	9,5	44,2	38,6	-1,9	45,7	40,1	-3,5
Familles allocataires :	1 154	1 319	14,3	10 064	10 044	-0,2	164 245	161 437	-1,7
avec 1 enfant (en %)	31,2	31,0	13,6	27,3	26,4	-3,4	25,7	24,9	-4,5
avec 2 enfants (en %)	34,9	34,2	11,9	44,9	45,5	1,2	50,3	50,6	-1,1
avec 3 enfants ou plus (en %)	33,9	34,8	17,4	27,8	28,1	0,7	24,0	24,4	-0,1
Enfants à charge	2 513	2 930	16,6	21 220	21 338	0,6	337 572	334 202	-1,0
de moins de 3 ans (en %)	17,2	13,7	-7,2	16,4	14,8	-9,2	16,8	15,2	-10,4
de 3 à 5 ans (en %)	16,4	15,1	7,0	16,0	15,5	-2,4	16,4	15,8	-4,7
de 6 à 15 ans (en %)	48,6	51,7	23,9	51,2	51,8	1,8	51,0	52,5	1,9
de 16 à 17 ans (en %)	8,0	8,4	23,5	8,2	8,6	5,5	8,0	8,3	3,2
de 18 à 25 ans (en %)	9,8	11,1	32,5	8,3	9,3	12,8	7,8	8,2	3,8
Population couverte	5 485	6 564	19,7	45 458	47 482	4,5	737 706	758 361	2,8
Données de contexte socioéconomique									
Bénéficiaires d'une aide au logement	1 269	1 529	20,5	7 344	8 078	10,0	114 507	124 619	8,8
location parc social (en %)	79,1	78,2	19,0	57,6	56,9	8,7	49,2	47,7	5,6
location parc privé (en %)	11,1	13,7	48,2	32,1	34,9	19,7	41,6	44,5	16,3
Bénéficiaires de compléments de revenus	594	793	33,5	3 749	4 275	14,0	46 822	54 079	15,5
part des allocataires percevant le revenu de solidarité active (en %)	18,2	19,9	40,2	15,0	15,3	13,9	11,1	11,7	16,9
part des allocataires percevant l'allocation adultes handicapés (en %)	10,2	9,7	21,6	7,9	8,1	14,2	6,4	6,6	13,1
part des allocataires percevant la prime d'activité (en %)	17,1	31,1	131,8	15,4	26,5	93,1	13,8	23,2	85,5
Allocataires sur population de référence du RUC*	1 787	2 317	29,7	14 824	16 499	11,3	235 971	259 986	10,2
dont allocataires dépendants des prestations à 50% ou plus	667	852	27,7	4 149	4 499	8,4	53 555	59 305	10,7
- dont allocataires dépendants de 50 à 74%	27,3	23,8	11,5	24,5	24,0	6,3	23,7	22,6	5,5
- dont allocataires dépendants de 75 à 100 %	72,7	76,2	33,8	75,5	76,0	9,1	76,3	77,4	12,4
Structure familiale des allocataires dépendants à 50 % ou plus									
allocataires isolés	50,4	53,8	36,3	56,7	58,8	12,4	61,1	65,1	18,0
couples sans enfant	4,2	3,1	-7,1	3,1	2,4	-17,7	3,3	2,8	-6,3
familles monoparentales	25,9	25,5	25,4	23,6	22,7	4,2	21,9	20,1	1,8
couples avec enfant(s)	19,5	17,7	16,2	16,5	16,1	5,8	13,8	12,0	-3,2

* Hors étudiants et allocataires ou conjoints âgés de 65 ans ou plus

Sources : Caisse d'allocations familiales des Hauts-de-Seine, décembre 2016, 2020 & Insee, recensement 2013, 2018

3. SITUATION SOCIALE DU QUARTIER, ÉVOLUTION 2016 - 2020

	Population allocataire	Taux d'évolution 2016/2020
	2 677	27,6 %
	Données 2020	Évolution 2016/2020
Taux d'allocataires isolés :	45,5 %	
Nombre de bénéficiaires de compléments de revenus :	793	
Nombre d'allocataires dépendant des prestations à 50 % ou plus :	852	

Le quartier prioritaire de la politique de la ville « Petit Colombes », situé dans la commune de Colombes, compte 2 677 allocataires, soit une évolution de +27,6 % entre 2016 et 2020. Dans une moindre mesure, sa population, couverte par au moins une prestation versée par la caf (6 564 personnes), a progressé de +19,7 % depuis 2016.

La structure par âge de la population allocataire de ce quartier est restée quasi-identique à celle observée en 2016. Elle se caractérise par une surreprésentation des allocataires plus âgés comparativement au niveau communal : avec une part de 16,2 % contre 11,1 % pour les 60 ans ou plus et 31,2 % contre 29,6 % pour les 45 à 59 ans. Les allocataires de 25 à 44 ans (45,4 %) restent cependant majoritaires. Concernant la structure familiale, la part des allocataires isolés a progressé de +6,5 points sur la période observée, alors que celle des couples avec enfant(s) à charge s'est infléchi de -5,0 points (respectivement 45,5 % et 30,1 %). Cette même tendance est observée au niveau de la commune.

Le quartier « Petit Colombes » compte 1 529 bénéficiaires d'une aide au logement, représentant 57,1 % de l'ensemble des allocataires de ce territoire, soit une hausse de +20,5 % depuis 2016. La majorité de ces allocataires réside dans le parc social (78,2 %).

La part des allocataires percevant le revenu de solidarité active (19,9 %) a légèrement progressé de +1,7 point, entre 2016 et 2020 ; alors que celle des bénéficiaires de l'allocation aux adultes handicapés (9,7 %) a très légèrement diminué de -0,5 point. Cependant, leurs effectifs ont respectivement augmenté de +40,2 % et +21,6 % sur cette période. Au total, 793 allocataires perçoivent un complément de revenus, représentant 29,6 % des allocataires de ce quartier, soit un taux supérieur à celui de la commune (23,4 %). Enfin, le quartier « Petit Colombes » connaît une hausse de +27,7 % du nombre d'allocataires dépendant des prestations à 50 % ou plus depuis 2016, ce taux d'allocataires dans le champ des revenus reste ainsi supérieur à celui de la commune (36,8 % contre 27,3 %). ■

QP092016

PETIT NANTERRE

COMMUNE : NANTERRE

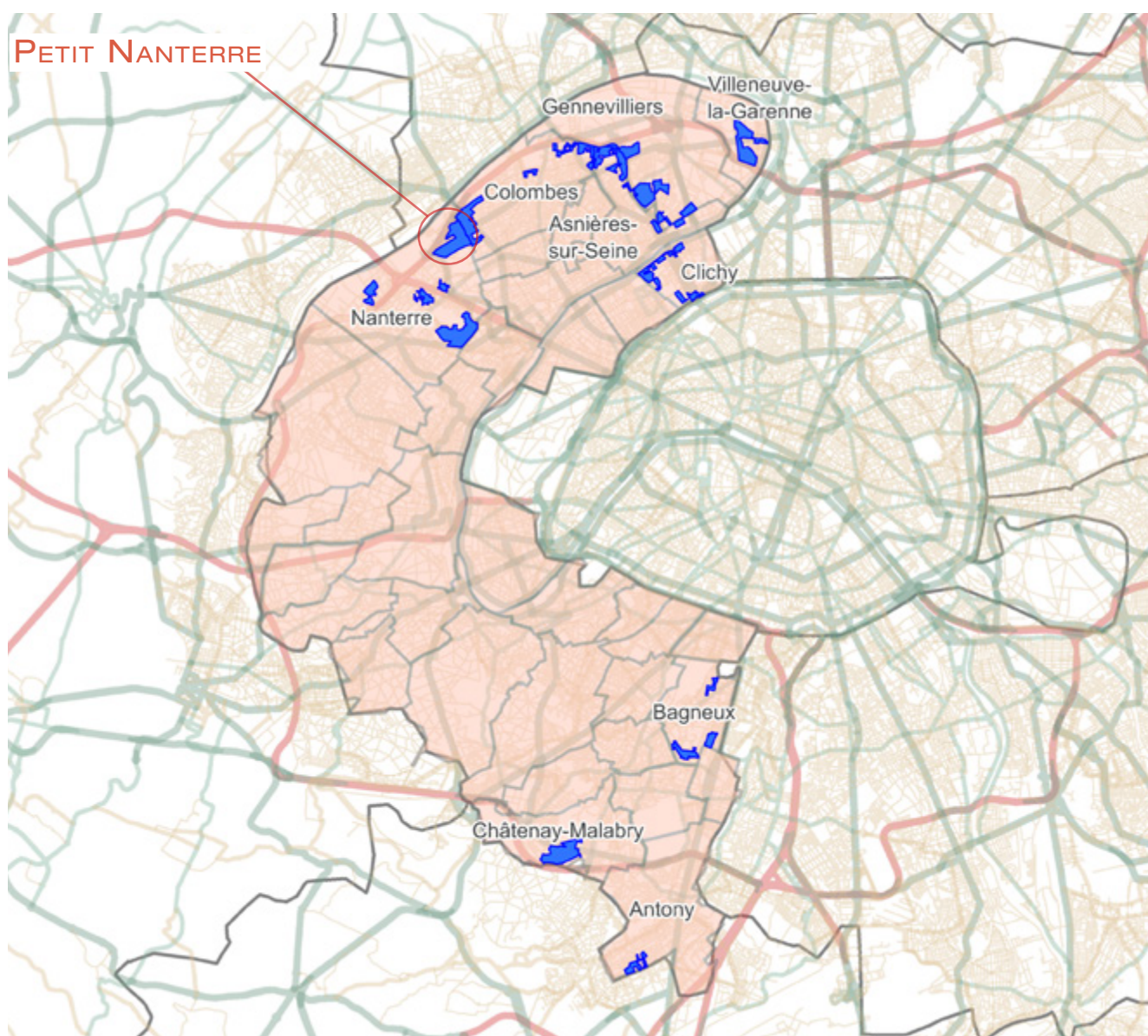

1. LES ÉQUIPEMENTS SOCIAUX FINANCÉS PAR LA CAF

- Les structures «petite enfance» : équipements d'accueil du jeune enfant (Eaje) et relais assistants maternels (Ram)
- Les structures «animation de la vie sociale» : centres sociaux (Cs) et espaces de vie sociale (Evs)
- Les structures «parentalité» : centres sociaux proposant une animation collective famille (Csacf) et lieux d'accompagnement enfants-parents (Laep)
- Les structures «jeunesse» : foyers de jeunes travailleurs (Fjt)

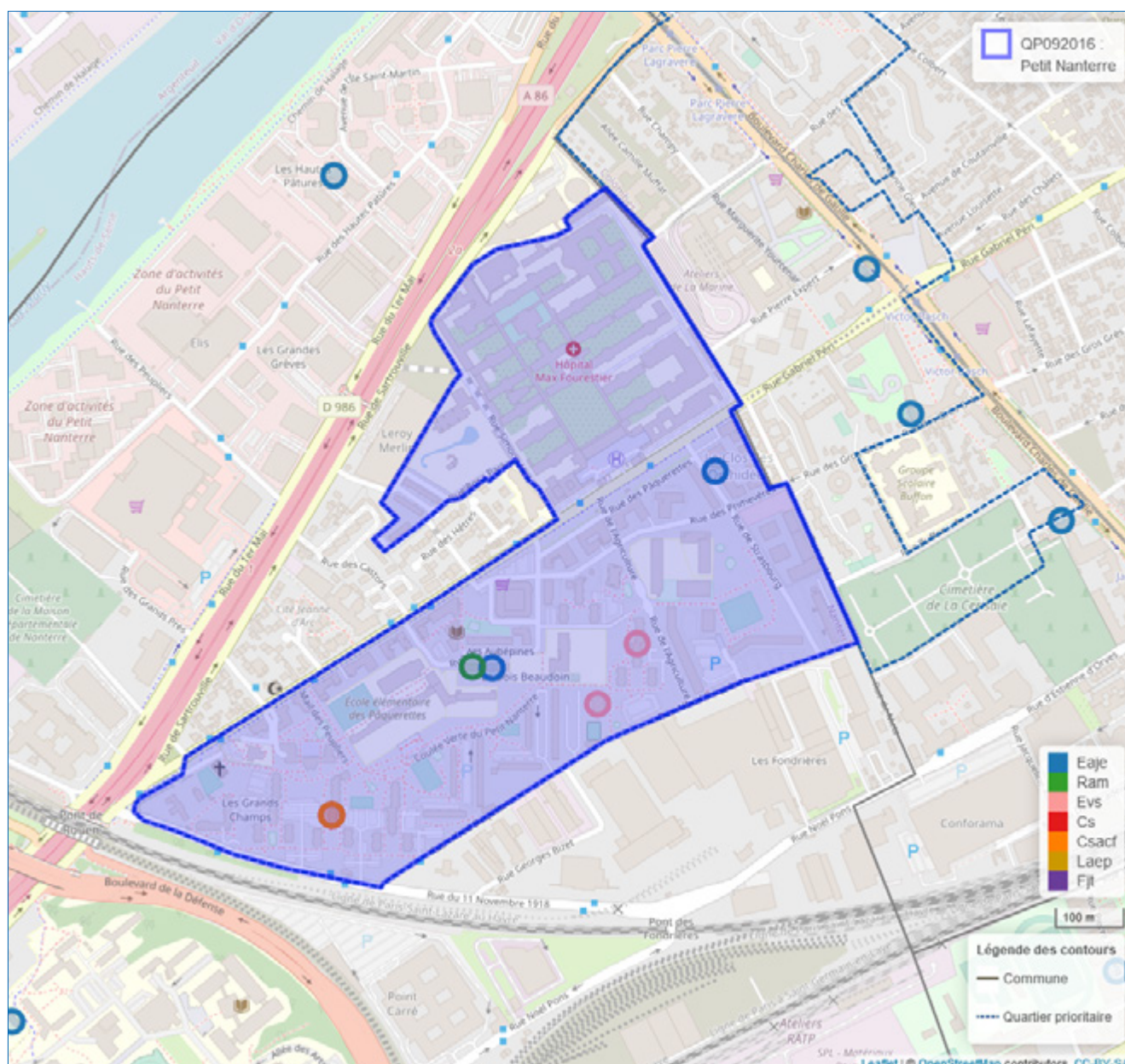

© Geofila® 2.0 IGN

Source : Caisse d'allocations familiales des Hauts-De-Seine décembre 2020

1 Géolocalisation réalisée à partir des bases de données Omega et Sias 2020.

2 Un risque de recouvrement d'un équipement par un autre est possible, si ceux-ci se situent à la même adresse

- Se référer à la carte interactive intégrée sur le site : www.ctrad-caf-idf.fr.



2. DONNÉES SOCIALES SUR LES ALLOCATAIRES

QP092016	Quartier			Commune(s)			Département		
	2016	2020	évolution des effectifs (en %)	2016	2020	évolution des effectifs (en %)	2016	2020	évolution des effectifs (en %)
Données de contexte sociodémographique									
Population Insee estimation 2013 et 2018	6 924	6 892	-0,5	93 509	96 807	3,5	1 597 770	1 619 120	1,3
Allocataires	1 931	2 024	4,8	21 272	23 431	10,1	267 888	294 995	10,1
structure par âge des allocataires (en %) :									
moins de 25 ans	3,9	5,4	46,7	9,8	11,8	33,0	9,8	11,6	31,1
de 25 à 44 ans	42,7	42,4	4,1	51,4	49,1	5,2	54,7	51,5	3,7
de 45 à 59 ans	31,0	28,7	-3,0	26,7	26,2	8,0	26,5	27,3	13,3
de 60 ans ou plus	22,5	23,5	9,7	12,1	12,9	17,1	9,0	9,5	16,4
structure familiale des allocataires (en %) :									
allocataires isolés	48,5	49,2	6,3	41,1	47,6	27,4	35,2	41,7	30,3
couples sans enfant	5,0	6,1	28,1	4,3	4,3	10,1	3,5	3,6	14,1
familles monoparentales	18,3	16,9	-3,1	17,1	15,3	-1,5	15,6	14,6	3,4
couples avec enfant(s)	28,3	27,9	3,3	37,5	32,9	-3,4	45,7	40,1	-3,5
Familles allocataires :	899	906	0,8	11 606	11 278	-2,8	164 245	161 437	-1,7
avec 1 enfant (en %)	33,9	30,9	-8,2	29,3	29,1	-3,5	25,7	24,9	-4,5
avec 2 enfants (en %)	35,6	35,1	-0,6	42,4	40,7	-6,7	50,3	50,6	-1,1
avec 3 enfants ou plus (en %)	30,5	34,0	12,4	28,3	30,2	3,7	24,0	24,4	-0,1
Enfants à charge	1 911	1 983	3,8	24 468	24 147	-1,3	337 572	334 202	-1,0
de moins de 3 ans (en %)	17,1	15,7	-4,6	17,4	16,0	-9,4	16,8	15,2	-10,4
de 3 à 5 ans (en %)	16,8	17,4	7,1	16,2	16,1	-1,7	16,4	15,8	-4,7
de 6 à 15 ans (en %)	46,5	48,3	7,9	49,1	50,0	0,6	51,0	52,5	1,9
de 16 à 17 ans (en %)	9,0	8,1	-6,4	7,9	8,0	1,0	8,0	8,3	3,2
de 18 à 25 ans (en %)	10,6	10,5	2,5	9,5	9,9	2,6	7,8	8,2	3,8
Population couverte	4 488	4 697	4,7	54 664	56 320	3,0	737 706	758 361	2,8
Données de contexte socioéconomique									
Bénéficiaires d'une aide au logement	1 181	1 152	-2,5	11 244	12 301	9,4	114 507	124 619	8,8
location parc social (en %)	81,5	82,4	-1,4	67,1	65,3	6,5	49,2	47,7	5,6
location parc privé (en %)	2,3	3,6	51,9	17,3	20,6	30,2	41,6	44,5	16,3
Bénéficiaires de compléments de revenus	710	656	-7,6	5 785	6 032	4,3	46 822	54 079	15,5
part des allocataires percevant le revenu de solidarité active (en %)	23,3	20,6	-7,1	18,3	17,3	4,0	11,1	11,7	16,9
part des allocataires percevant l'allocation adultes handicapés (en %)	13,5	11,8	-8,4	8,9	8,4	4,8	6,4	6,6	13,1
part des allocataires percevant la prime d'activité (en %)	17,7	32,6	93,5	16,7	27,0	78,1	13,8	23,2	85,5
Allocataires sur population de référence du RUC*	1 611	1 653	2,6	18 326	20 125	9,8	235 971	259 986	10,2
dont allocataires dépendants des prestations à 50% ou plus	734	640	-12,8	6 290	6 446	2,5	53 555	59 305	10,7
- dont allocataires dépendants de 50 à 74%	18,7	23,8	10,9	21,1	20,8	1,0	23,7	22,6	5,5
- dont allocataires dépendants de 75 à 100 %	81,3	76,3	-18,3	78,9	79,2	2,9	76,3	77,4	12,4
Structure familiale des allocataires dépendants à 50 % ou plus									
allocataires isolés	56,9	54,8	-16,0	55,0	60,8	13,4	61,1	65,1	18,0
couples sans enfant	3,4	3,9	-	2,9	2,8	-1,7	3,3	2,8	-6,3
familles monoparentales	23,8	24,7	-9,7	23,7	21,3	-8,1	21,9	20,1	1,8
couples avec enfant(s)	15,8	16,6	-8,6	18,5	15,2	-15,8	13,8	12,0	-3,2

* Hors étudiants et allocataires ou conjoints âgés de 65 ans ou plus

Sources : Caisse d'allocations familiales des Hauts-de-Seine, décembre 2016, 2020 & Insee, recensement 2013, 2018

3. SITUATION SOCIALE DU QUARTIER, ÉVOLUTION 2016 - 2020

	Population allocataire	Taux d'évolution 2016/2020
	2 024	4,8 %
	Données 2020	Évolution 2016/2020
Taux d'allocataires isolés :	49,2 %	
Nombre de bénéficiaires de compléments de revenus :	656	
Nombre d'allocataires dépendant des prestations à 50 % ou plus :	640	

Le quartier prioritaire de la politique de la ville « Petit Nanterre », situé dans la commune de Nanterre, compte 2 024 allocataires, soit une évolution de +4,8 % entre 2016 et 2020. La progression de sa population, couverte par au moins une prestation versée par la caf (4 697 personnes) est quasi-identique sur cette même période : +4,7 %.

Les allocataires du quartier « Petit Nanterre » sont plus âgés que ceux de la commune dans laquelle il se situe, avec notamment une part plus importante des 60 ans ou plus (23,5 % contre 12,9 %) et une part plus faible des 25-44 ans (42,4 % contre 49,1 %). Cependant, le nombre d'allocataires de moins de 25 ans a progressé de +1,5 point entre 2016 et 2020. La structure familiale des allocataires de ce quartier a connu une légère évolution au cours de cette période, avec une faible augmentation des parts des allocataires sans enfant : +0,7 point pour les isolés et +1,1 point pour les couples. *A contrario*, les taux de familles monoparentales et de couples avec enfant(s) à charge ont légèrement baissé, respectivement de -1,4 et -0,4 point. Les allocataires isolés restent ainsi majoritaires (49,2 %) au sein de ce quartier.

Le quartier « Petit Nanterre » compte 1 152 bénéficiaires d'une aide au logement, représentant 56,9 % de l'ensemble des allocataires de ce territoire, soit une baisse de -2,5 % depuis 2016. La majorité de ces allocataires réside dans le parc social (82,4 %).

Le nombre d'allocataires de ce territoire percevant le revenu de solidarité active et celui des bénéficiaires de l'allocation aux adultes handicapés se sont infléchis respectivement de -7,1 % et -8,4 % entre 2016 et 2020. Au total, 656 allocataires perçoivent un complément de revenus, représentant 32,4 % des allocataires de ce quartier, soit un taux supérieur à celui de la commune (25,7 %). Enfin, le quartier « Petit Nanterre » connaît aussi une baisse de -12,8 % du nombre d'allocataires dépendant des prestations à 50 % ou plus depuis 2016, ce taux d'allocataires dans le champ des revenus reste cependant supérieur à celui de la commune (38,7 % contre 32,0 %). ■

QP092017

GRÉSILLONS VOLTAIRE I - GABRIEL PÉRI

COMMUNES : ASNIÈRES-SUR-SEINE
ET GENNEVILLIERS

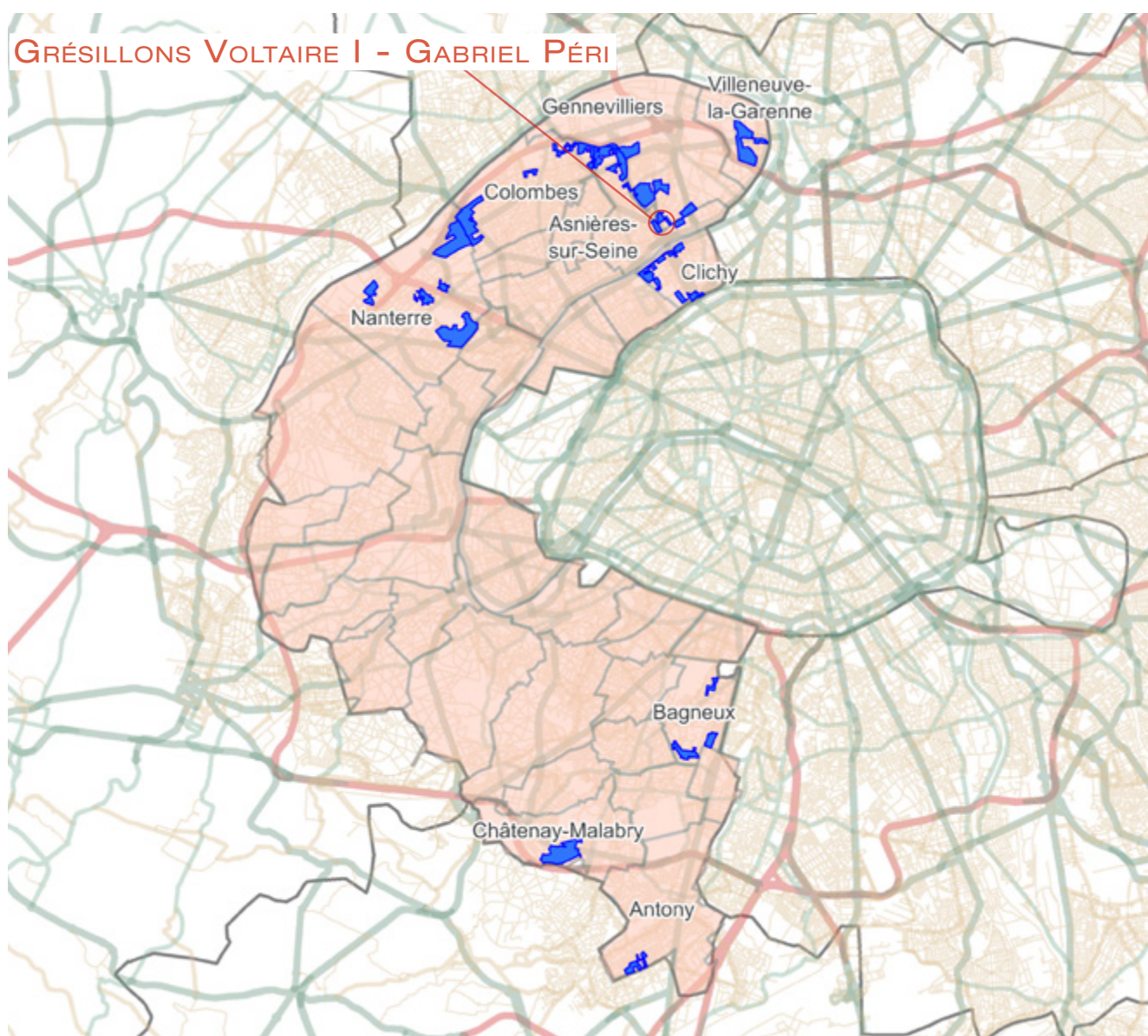

1. LES ÉQUIPEMENTS SOCIAUX FINANCÉS PAR LA CAF

- Les structures «petite enfance» : équipements d'accueil du jeune enfant (Eaje) et relais assistants maternels (Ram)
- Les structures «animation de la vie sociale» : centres sociaux (Cs) et espaces de vie sociale (Evs)
- Les structures «parentalité» : centres sociaux proposant une animation collective famille (Csacf) et lieux d'accompagnement enfants-parents (Laep)
- Les structures «jeunesse» : foyers de jeunes travailleurs (Fjt)

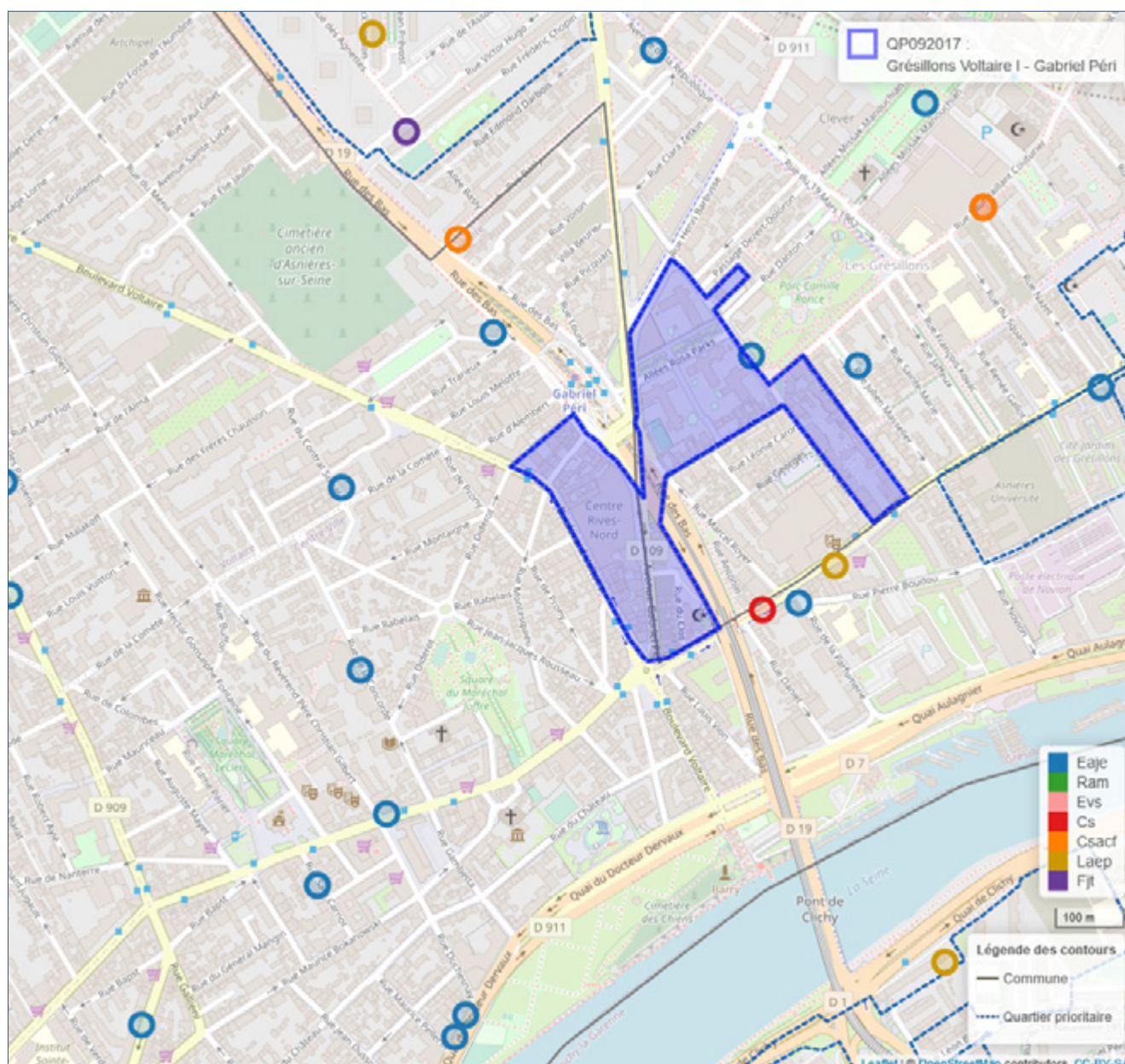

© Geofila® 2.0 IGN

Source : Caisse d'allocations familiales des Hauts-De-Seine décembre 2020

1 Géolocalisation réalisée à partir des bases de données Omega et Sias 2020.

2 Un risque de recouvrement d'un équipement par un autre est possible, si ceux-ci se situent à la même adresse

- Se référer à la carte interactive intégrée sur le site : www.ctrad-caf-idf.fr.



2. DONNÉES SOCIALES SUR LES ALLOCATAIRES

QP092017	Quartier			Commune(s)			Département		
	2016	2020	évolution des effectifs (en %)	2016	2020	évolution des effectifs (en %)	2016	2020	évolution des effectifs (en %)
Données de contexte sociodémographique									
Population Insee estimation 2013 et 2018	2 564	2 181	-14,9	130 175	133 648	2,7	1 597 770	1 619 120	1,3
Allocataires	634	713	12,5	26 628	29 507	10,8	267 888	294 995	10,1
structure par âge des allocataires (en %) :									
moins de 25 ans	6,6	6,3	7,1	7,3	8,6	31,8	9,8	11,6	31,1
de 25 à 44 ans	46,1	44,9	9,6	54,4	51,5	5,0	54,7	51,5	3,7
de 45 à 59 ans	27,4	26,9	10,3	26,1	27,1	15,1	26,5	27,3	13,3
de 60 ans ou plus	19,9	21,7	23,0	12,2	12,6	14,8	9,0	9,5	16,4
structure familiale des allocataires (en %) :									
allocataires isolés	46,4	49,5	20,1	35,6	41,7	30,0	35,2	41,7	30,3
couples sans enfant	6,6	6,3	7,1	4,6	4,6	10,3	3,5	3,6	14,1
familles monoparentales	17,7	17,8	13,4	16,4	15,2	2,7	15,6	14,6	3,4
couples avec enfant(s)	29,3	26,4	1,1	43,4	38,5	-1,7	45,7	40,1	-3,5
Familles allocataires :	298	315	5,7	15 932	15 846	-0,5	164 245	161 437	-1,7
avec 1 enfant (en %)	36,2	31,7	-7,4	29,1	27,9	-4,4	25,7	24,9	-4,5
avec 2 enfants (en %)	32,6	33,3	8,2	43,8	43,5	-1,1	50,3	50,6	-1,1
avec 3 enfants ou plus (en %)	31,2	34,9	18,3	27,1	28,5	4,5	24,0	24,4	-0,1
Enfants à charge	630	695	10,3	33 180	33 507	1,0	337 572	334 202	-1,0
de moins de 3 ans (en %)	19,5	15,0	-15,4	18,8	16,3	-12,5	16,8	15,2	-10,4
de 3 à 5 ans (en %)	17,1	16,7	7,4	17,2	16,4	-4,0	16,4	15,8	-4,7
de 6 à 15 ans (en %)	46,8	46,8	10,2	49,0	50,6	4,3	51,0	52,5	1,9
de 16 à 17 ans (en %)	8,4	8,5	11,3	7,1	7,9	12,6	8,0	8,3	3,2
de 18 à 25 ans (en %)	8,1	13,1	78,4	7,8	8,8	13,2	7,8	8,2	3,8
Population couverte	1 495	1 643	9,9	72 663	75 776	4,3	737 706	758 361	2,8
Données de contexte socioéconomique									
Bénéficiaires d'une aide au logement	384	403	4,9	13 386	14 216	6,2	114 507	124 619	8,8
location parc social (en %)	60,2	62,0	8,2	54,8	54,9	6,5	49,2	47,7	5,6
location parc privé (en %)	26,3	23,8	-5,0	35,8	37,2	10,2	41,6	44,5	16,3
Bénéficiaires de compléments de revenus	180	194	7,8	5 695	6 499	14,1	46 822	54 079	15,5
part des allocataires percevant le revenu de solidarité active (en %)	20,3	19,2	6,2	14,1	14,8	16,5	11,1	11,7	16,9
part des allocataires percevant l'allocation adultes handicapés (en %)	8,0	8,0	11,8	7,3	7,2	9,5	6,4	6,6	13,1
part des allocataires percevant la prime d'activité (en %)	17,4	28,3	83,6	16,2	26,2	79,3	13,8	23,2	85,5
Allocataires sur population de référence du RUC*	529	602	13,8	23 557	26 121	10,9	235 971	259 986	10,2
dont allocataires dépendants des prestations à 50% ou plus	215	214	-0,5	6 537	7 074	8,2	53 555	59 305	10,7
- dont allocataires dépendants de 50 à 74%	29,8	26,2	-12,5	25,9	24,1	0,5	23,7	22,6	5,5
- dont allocataires dépendants de 75 à 100 %	70,2	73,8	4,6	74,1	75,9	10,9	76,3	77,4	12,4
Structure familiale des allocataires dépendants à 50 % ou plus									
allocataires isolés	53,0	54,2	1,8	54,0	58,1	16,4	61,1	65,1	18,0
couples sans enfant	2,8	3,3	16,7	2,9	2,8	4,8	3,3	2,8	-6,3
familles monoparentales	27,9	29,9	6,7	25,3	22,8	-2,4	21,9	20,1	1,8
couples avec enfant(s)	16,3	12,6	-22,9	17,8	16,3	-0,9	13,8	12,0	-3,2

* Hors étudiants et allocataires ou conjoints âgés de 65 ans ou plus

Sources : Caisse d'allocations familiales des Hauts-de-Seine, décembre 2016, 2020 & Insee, recensement 2013, 2018

3. SITUATION SOCIALE DU QUARTIER, ÉVOLUTION 2016 - 2020

	Population allocataire	Taux d'évolution 2016/2020
	713	12,5 %
	Données 2020	Évolution 2016/2020
Taux d'allocataires isolés :	49,5 %	
Nombre de bénéficiaires de compléments de revenus :	194	
Nombre d'allocataires dépendant des prestations à 50 % ou plus :	214	

Le quartier prioritaire de la politique de la ville « Grésillons Voltaire I - Gabriel Péri », situé à la croisée des communes d'Asnières-sur-Seine et de Gennevilliers, compte 713 allocataires, soit une évolution de +12,5 % entre 2016 et 2020. Dans une moindre mesure, sa population, couverte par au moins une prestation versée par la caf (1 643 personnes), a progressé de +9,9 % depuis 2016.

Les allocataires du quartier « Grésillons Voltaire I - Gabriel Péri » sont plus âgés que ceux des communes dans lesquelles il se situe, avec notamment une part plus importante des 60 ans ou plus (21,7 % contre 12,6 %) et une part plus faible des 25-44 ans (44,9 % contre 51,5 %). Les 25-44 ans sont cependant prédominants dans les deux niveaux territoriaux. Concernant la structure familiale, la part des allocataires isolés a progressé de +3,1 points sur la période observée, alors que celle des couples avec enfant(s) à charge s'est infléchi de -3,1 points (respectivement 49,5 % et 26,4 %). Cette même tendance est observée dans les communes.

Le quartier « Grésillons Voltaire I - Gabriel Péri » compte 403 bénéficiaires d'une aide au logement, représentant 56,5 % de l'ensemble des allocataires de ce territoire, soit une hausse de +4,9 % depuis 2016. Près des deux tiers de ces allocataires résident dans le parc social (62,0 %).

Le nombre d'allocataires de ce territoire percevant le revenu de solidarité active et celui des bénéficiaires de l'allocation aux adultes handicapés ont progressé respectivement de +6,2 % et +11,8 % entre 2016 et 2020. Au total, 194 allocataires perçoivent un complément de revenus, représentant 27,2 % des allocataires de ce quartier, soit un taux supérieur à celui du niveau communal (22,0 %). Enfin, le quartier « Grésillons Voltaire I - Gabriel Péri » connaît une très légère baisse de -0,5 % du nombre d'allocataires dépendant des prestations à 50 % ou plus depuis 2016, ce taux d'allocataires dans le champ des revenus reste cependant supérieur à celui de la commune (35,5 % contre 27,1 %). ■

QP092018

GRÉSILLONS VOLTAIRE II - GRÉSILLONS

COMMUNES : ASNIÈRES-SUR-SEINE
ET GENNEVILLIERS

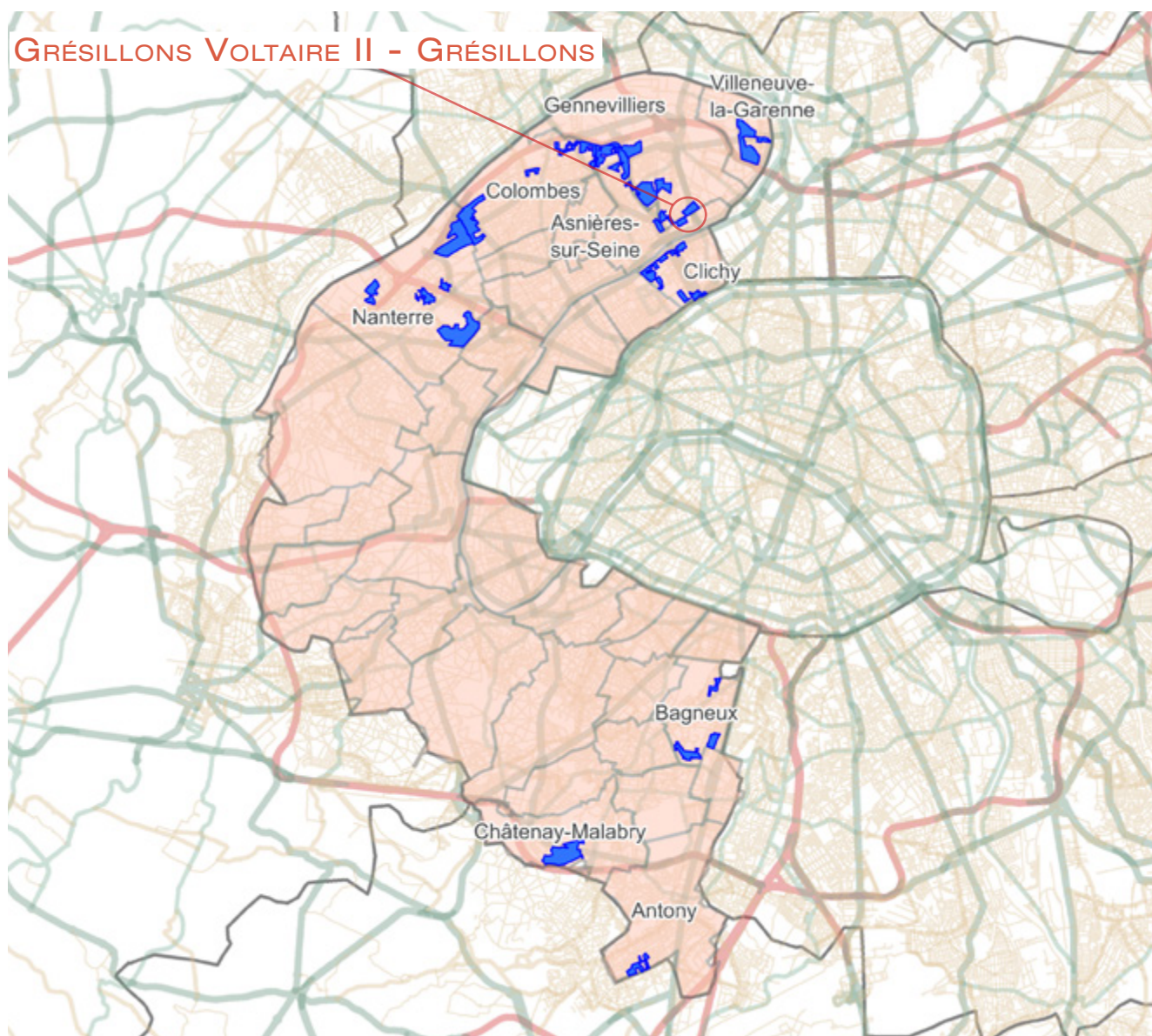

1. LES ÉQUIPEMENTS SOCIAUX FINANCÉS PAR LA CAF

- Les structures «petite enfance» : équipements d'accueil du jeune enfant (Eaje) et relais assistants maternels (Ram)
- Les structures «animation de la vie sociale» : centres sociaux (Cs) et espaces de vie sociale (Evs)
- Les structures «parentalité» : centres sociaux proposant une animation collective famille (Csacf) et lieux d'accompagnement enfants-parents (Laep)
- Les structures «jeunesse» : foyers de jeunes travailleurs (Fjt)

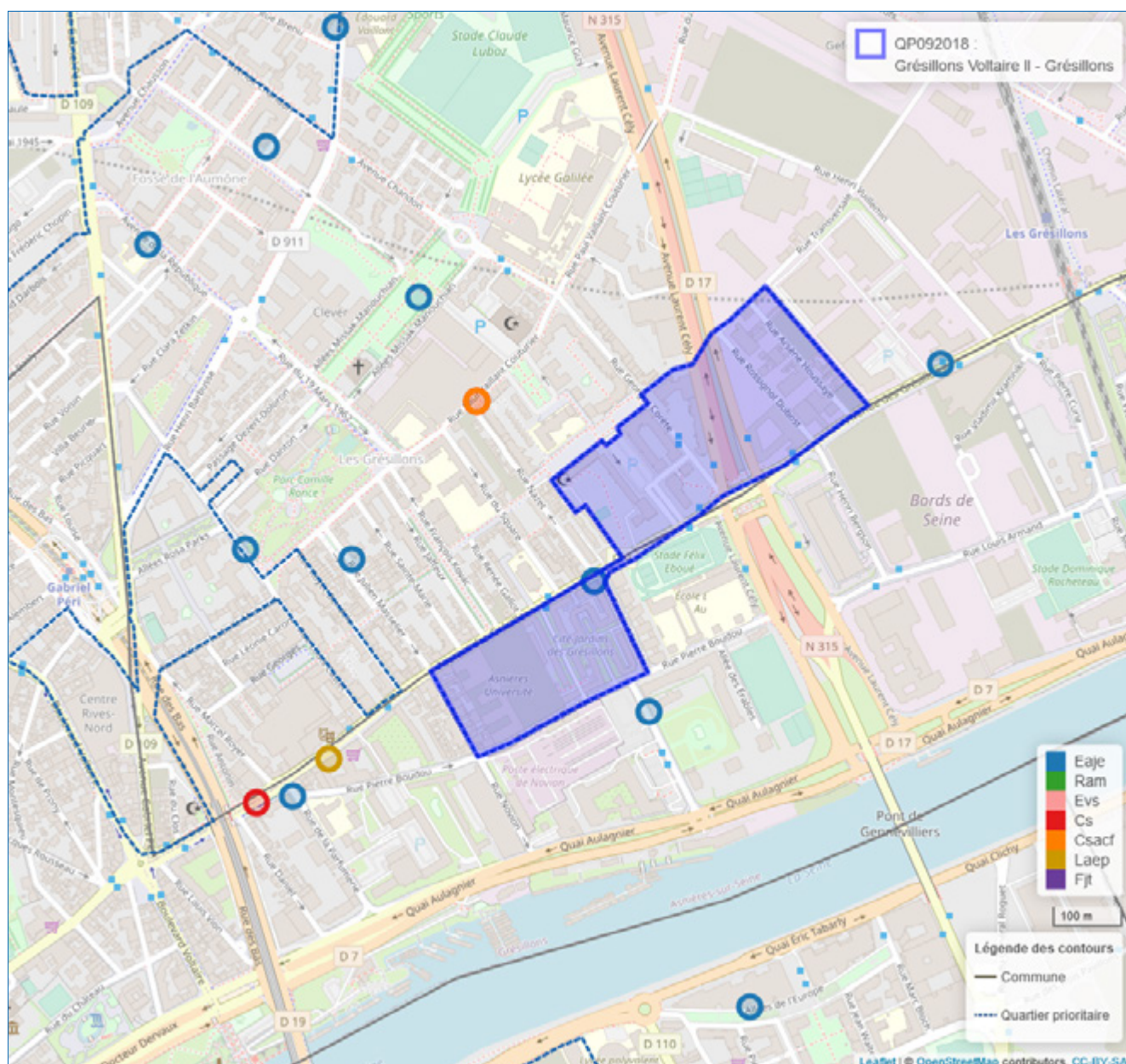

© Geofia® 2.0 IGN

Source : Caisse d'allocations familiales des Hauts-De-Seine décembre 2020

1 Géolocalisation réalisée à partir des bases de données Omega et Sias 2020.

2 Un risque de recouvrement d'un équipement par un autre est possible, si ceux-ci se situent à la même adresse

- Se référer à la carte interactive intégrée sur le site : www.ctrad-caf-idf.fr.



2. DONNÉES SOCIALES SUR LES ALLOCATAIRES

QP092018	Quartier			Commune(s)			Département		
	2016	2020	évolution des effectifs (en %)	2016	2020	évolution des effectifs (en %)	2016	2020	évolution des effectifs (en %)
Données de contexte sociodémographique									
Population Insee estimation 2013 et 2018	2 422	2 418	-0,2	130 175	133 648	2,7	1 597 770	1 619 120	1,3
Allocataires	582	558	-4,1	26 628	29 507	10,8	267 888	294 995	10,1
structure par âge des allocataires (en %) :									
moins de 25 ans	2,4	3,9	57,1	7,3	8,6	31,8	9,8	11,6	31,1
de 25 à 44 ans	35,6	33,0	-11,1	54,4	51,5	5,0	54,7	51,5	3,7
de 45 à 59 ans	25,6	29,2	9,4	26,1	27,1	15,1	26,5	27,3	13,3
de 60 ans ou plus	36,4	33,9	-10,8	12,2	12,6	14,8	9,0	9,5	16,4
structure familiale des allocataires (en %) :									
allocataires isolés	55,7	59,9	3,1	35,6	41,7	30,0	35,2	41,7	30,3
couples sans enfant	4,8	4,7	-7,1	4,6	4,6	10,3	3,5	3,6	14,1
familles monoparentales	15,6	14,7	-9,9	16,4	15,2	2,7	15,6	14,6	3,4
couples avec enfant(s)	23,9	20,8	-16,5	43,4	38,5	-1,7	45,7	40,1	-3,5
Familles allocataires :	230	198	-13,9	15 932	15 846	-0,5	164 245	161 437	-1,7
avec 1 enfant (en %)	41,3	35,9	-25,3	29,1	27,9	-4,4	25,7	24,9	-4,5
avec 2 enfants (en %)	33,0	36,4	-5,3	43,8	43,5	-1,1	50,3	50,6	-1,1
avec 3 enfants ou plus (en %)	25,7	27,8	-6,8	27,1	28,5	4,5	24,0	24,4	-0,1
Enfants à charge	453	396	-12,6	33 180	33 507	1,0	337 572	334 202	-1,0
de moins de 3 ans (en %)	19,9	17,2	-24,4	18,8	16,3	-12,5	16,8	15,2	-10,4
de 3 à 5 ans (en %)	17,2	14,9	-24,4	17,2	16,4	-4,0	16,4	15,8	-4,7
de 6 à 15 ans (en %)	49,0	46,5	-17,1	49,0	50,6	4,3	51,0	52,5	1,9
de 16 à 17 ans (en %)	6,4	8,8	20,7	7,1	7,9	12,6	8,0	8,3	3,2
de 18 à 25 ans (en %)	7,5	12,6	47,1	7,8	8,8	13,2	7,8	8,2	3,8
Population couverte	1 208	1 100	-8,9	72 663	75 776	4,3	737 706	758 361	2,8
Données de contexte socioéconomique									
Bénéficiaires d'une aide au logement	427	379	-11,2	13 386	14 216	6,2	114 507	124 619	8,8
location parc social (en %)	63,7	64,1	-10,7	54,8	54,9	6,5	49,2	47,7	5,6
location parc privé (en %)	5,9	5,8	-12,0	35,8	37,2	10,2	41,6	44,5	16,3
Bénéficiaires de compléments de revenus	136	144	5,9	5 695	6 499	14,1	46 822	54 079	15,5
part des allocataires percevant le revenu de solidarité active (en %)	14,4	17,0	13,1	14,1	14,8	16,5	11,1	11,7	16,9
part des allocataires percevant l'allocation adultes handicapés (en %)	8,9	8,8	-5,8	7,3	7,2	9,5	6,4	6,6	13,1
part des allocataires percevant la prime d'activité (en %)	14,9	26,0	66,7	16,2	26,2	79,3	13,8	23,2	85,5
Allocataires sur population de référence du RUC*	433	413	-4,6	23 557	26 121	10,9	235 971	259 986	10,2
dont allocataires dépendants des prestations à 50% ou plus	149	138	-7,4	6 537	7 074	8,2	53 555	59 305	10,7
- dont allocataires dépendants de 50 à 74%	28,2	28,3	-7,1	25,9	24,1	0,5	23,7	22,6	5,5
- dont allocataires dépendants de 75 à 100 %	71,8	71,7	-7,5	74,1	75,9	10,9	76,3	77,4	12,4
Structure familiale des allocataires dépendants à 50 % ou plus									
allocataires isolés	59,7	68,8	6,7	54,0	58,1	16,4	61,1	65,1	18,0
couples sans enfant	4,0	3,6	-16,7	2,9	2,8	4,8	3,3	2,8	-6,3
familles monoparentales	22,1	17,4	-27,3	25,3	22,8	-2,4	21,9	20,1	1,8
couples avec enfant(s)	14,1	10,1	-33,3	17,8	16,3	-0,9	13,8	12,0	-3,2

* Hors étudiants et allocataires ou conjoints âgés de 65 ans ou plus

Sources : Caisse d'allocations familiales des Hauts-de-Seine, décembre 2016, 2020 & Insee, recensement 2013, 2018

3. SITUATION SOCIALE DU QUARTIER, ÉVOLUTION 2016 - 2020

	Population allocataire	Taux d'évolution 2016/2020
	558	-4,1 %
	Données 2020	Évolution 2016/2020
Taux d'allocataires isolés :	59,9 %	
Nombre de bénéficiaires de compléments de revenus :	144	
Nombre d'allocataires dépendant des prestations à 50 % ou plus :	138	

Le quartier prioritaire de la politique de la ville « Grésillons Voltaire II - Grésillons », situé à la croisée des communes d'Asnières-sur-Seine et de Gennevilliers, compte 558 allocataires, soit une baisse de -4,1 % entre 2016 et 2020. De même, sa population, couverte par au moins une prestation versée par la caf (1 100 personnes) a baissé de -8,9 % sur cette même période.

La population allocataire de ce quartier est plus âgée que celle des communes dans lesquelles il se situe, avec une part des 60 ans ou plus nettement plus importante (33,9 % contre 12,6 %) ainsi qu'une nette sous-représentation des 25-44 ans (33,0 % contre 51,5 %). La structure par âge du quartier a de fait des répercussions sur sa structure familiale, avec une forte prédominance des allocataires isolés (59,9 % contre 41,7 % dans les communes) et une part plus faible des couples avec enfant(s) (20,8 % contre 38,5 %). Ce phénomène s'est en effet accentué sur la période observée avec une progression de +3,1 % du nombre d'allocataires isolés et une baisse importante de -16,5 % des couples avec enfant(s).

Le quartier « Grésillons Voltaire II - Grésillons » compte 379 bénéficiaires d'une aide au logement, représentant 67,9 % des allocataires de ce territoire, soit une baisse de -11,2 %, plus marquée que celle de l'ensemble des allocataires du quartier depuis 2016. Près des deux tiers de ces allocataires résident dans le parc social (64,1 %), et 30,1 % logent dans des foyers ou résidences collectives.

La part des allocataires de ce territoire percevant le revenu de solidarité active (17,0 %) a progressé entre 2016 et 2020 de +2,6 points ; alors que celle des bénéficiaires de l'allocation aux adultes handicapés (8,8 %) a très légèrement diminué, de -0,1 point. Au total, 144 allocataires perçoivent un complément de revenus, représentant 25,8 % des allocataires de ce quartier, soit un taux supérieur à celui de la commune (22,0 %). Enfin, le quartier « Grésillons Voltaire II - Grésillons » connaît une baisse de -7,4 % du nombre d'allocataires dépendant des prestations à 50 % ou plus depuis 2016, ce taux d'allocataires dans le champ des revenus reste cependant supérieur à celui de la commune (33,4 % contre 27,1 %). ■

QP092019

AIRE 2029

COMMUNE : VILLENEUVE-LA-GARENNE

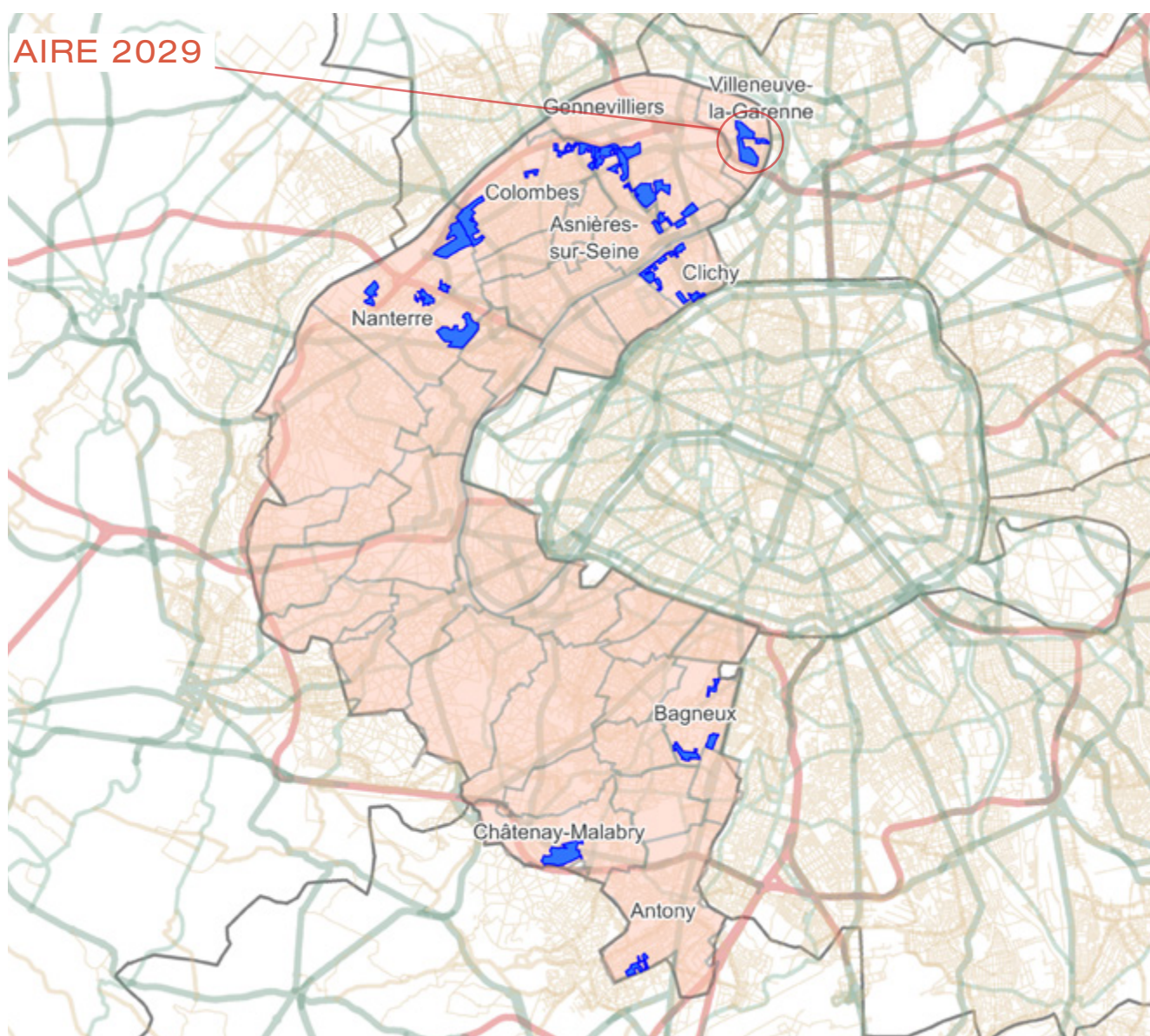

1. LES ÉQUIPEMENTS SOCIAUX FINANCÉS PAR LA CAF

- Les structures «petite enfance» : équipements d'accueil du jeune enfant (Eaje) et relais assistants maternels (Ram)
- Les structures «animation de la vie sociale» : centres sociaux (Cs) et espaces de vie sociale (Evs)
- Les structures «parentalité» : centres sociaux proposant une animation collective famille (Csact) et lieux d'accompagnement enfants-parents (Laep)
- Les structures «jeunesse» : foyers de jeunes travailleurs (Fjt)

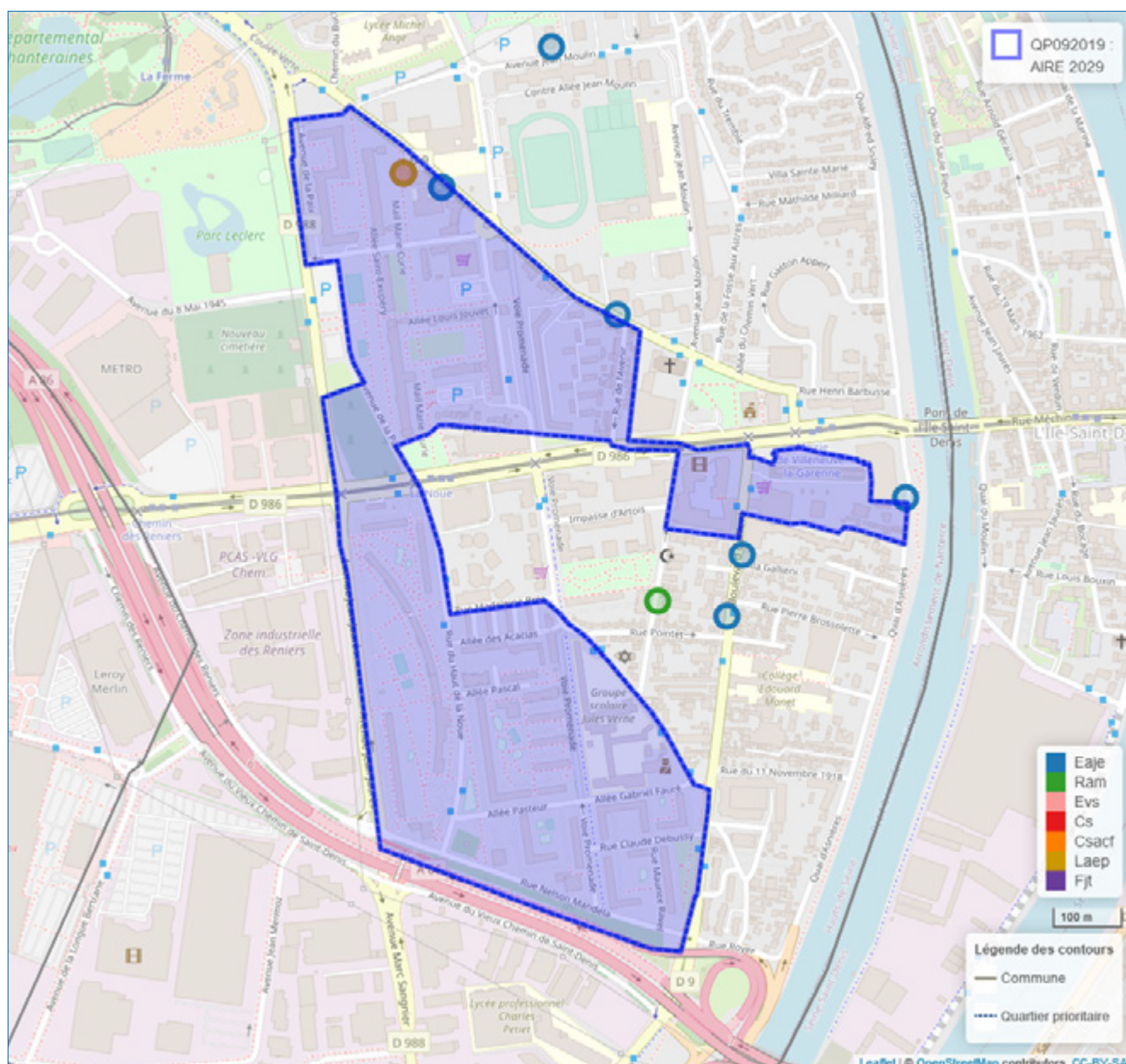

© Geofia® 2.0 IGN

Source : Caisse d'allocations familiales des Hauts-De-Seine décembre 2020

1 Géolocalisation réalisée à partir des bases de données Omega et Sias 2020.

2 Un risque de recouvrement d'un équipement par un autre est possible, si ceux-ci se situent à la même adresse

- Se référer à la carte interactive intégrée sur le site : www.ctrad-caf-idf.fr.



2. DONNÉES SOCIALES SUR LES ALLOCATAIRES

QP092019	Quartier			Commune(s)			Département		
	2016	2020	évolution des effectifs (en %)	2016	2020	évolution des effectifs (en %)	2016	2020	évolution des effectifs (en %)
Données de contexte sociodémographique									
Population Insee estimation 2013 et 2018	11 729	10 783	-8,1	25 007	24 023	-3,9	1 597 770	1 619 120	1,3
Allocataires	2 574	2 747	6,7	5 300	5 798	9,4	267 888	294 995	10,1
structure par âge des allocataires (en %) :									
moins de 25 ans	4,2	4,5	13,9	5,2	5,7	20,7	9,8	11,6	31,1
de 25 à 44 ans	48,8	49,8	8,9	53,5	51,6	5,5	54,7	51,5	3,7
de 45 à 59 ans	31,5	29,7	0,6	27,8	28,7	12,7	26,5	27,3	13,3
de 60 ans ou plus	15,5	16,1	10,3	13,5	14,0	13,7	9,0	9,5	16,4
structure familiale des allocataires (en %) :									
allocataires isolés	33,2	39,4	26,7	33,7	39,6	28,6	35,2	41,7	30,3
couples sans enfant	6,8	6,4	-	5,2	5,3	10,4	3,5	3,6	14,1
familles monoparentales	22,1	20,8	0,2	20,5	18,9	0,7	15,6	14,6	3,4
couples avec enfant(s)	37,9	33,5	-5,7	40,6	36,2	-2,3	45,7	40,1	-3,5
Familles allocataires :	1 545	1 490	-3,6	3 236	3 195	-1,3	164 245	161 437	-1,7
avec 1 enfant (en %)	29,3	28,0	-7,9	28,6	27,8	-4,1	25,7	24,9	-4,5
avec 2 enfants (en %)	31,6	34,3	4,7	37,0	38,1	1,7	50,3	50,6	-1,1
avec 3 enfants ou plus (en %)	39,1	37,7	-7,0	34,3	34,1	-2,1	24,0	24,4	-0,1
Enfants à charge	3 526	3 387	-3,9	7 137	7 051	-1,2	337 572	334 202	-1,0
de moins de 3 ans (en %)	15,7	14,0	-14,3	16,5	14,9	-11,0	16,8	15,2	-10,4
de 3 à 5 ans (en %)	16,0	15,7	-6,0	16,6	15,9	-5,1	16,4	15,8	-4,7
de 6 à 15 ans (en %)	49,8	51,5	-0,7	50,1	51,2	0,9	51,0	52,5	1,9
de 16 à 17 ans (en %)	8,3	8,9	3,4	7,7	8,3	6,7	8,0	8,3	3,2
de 18 à 25 ans (en %)	10,2	9,9	-6,7	9,0	9,6	5,6	7,8	8,2	3,8
Population couverte	7 273	7 241	-0,4	14 897	15 278	2,6	737 706	758 361	2,8
Données de contexte socioéconomique									
Bénéficiaires d'une aide au logement	1 521	1 482	-2,6	2 874	2 940	2,3	114 507	124 619	8,8
location parc social (en %)	76,1	78,1	-0,1	63,2	64,7	4,8	49,2	47,7	5,6
location parc privé (en %)	20,0	19,3	-5,9	29,1	29,5	3,6	41,6	44,5	16,3
Bénéficiaires de compléments de revenus	704	786	11,6	1 325	1 518	14,6	46 822	54 079	15,5
part des allocataires percevant le revenu de solidarité active (en %)	18,3	20,1	16,7	16,2	17,5	17,9	11,1	11,7	16,9
part des allocataires percevant l'allocation adultes handicapés (en %)	9,0	8,6	1,3	8,8	8,7	8,4	6,4	6,6	13,1
part des allocataires percevant la prime d'activité (en %)	19,9	33,5	80,0	18,6	31,8	86,6	13,8	23,2	85,5
Allocataires sur population de référence du RUC*	2 274	2 458	8,1	4 722	5 185	9,8	235 971	259 986	10,2
dont allocataires dépendants des prestations à 50% ou plus	783	818	4,5	1 450	1 553	7,1	53 555	59 305	10,7
- dont allocataires dépendants de 50 à 74%	28,1	27,8	3,2	26,0	26,3	8,2	23,7	22,6	5,5
- dont allocataires dépendants de 75 à 100 %	71,9	72,2	5,0	74,0	73,7	6,7	76,3	77,4	12,4
Structure familiale des allocataires dépendants à 50 % ou plus									
allocataires isolés	45,5	49,3	13,2	49,1	52,0	13,3	61,1	65,1	18,0
couples sans enfant	4,0	2,3	-38,7	3,7	2,3	-35,2	3,3	2,8	-6,3
familles monoparentales	29,0	27,8	-	28,3	26,5	0,2	21,9	20,1	1,8
couples avec enfant(s)	21,6	20,7	-	18,9	19,3	9,5	13,8	12,0	-3,2

* Hors étudiants et allocataires ou conjoints âgés de 65 ans ou plus

Sources : Caisse d'allocations familiales des Hauts-de-Seine, décembre 2016, 2020 & Insee, recensement 2013, 2018

3. SITUATION SOCIALE DU QUARTIER, ÉVOLUTION 2016 - 2020

	Population allocataire	Taux d'évolution 2016/2020
	2 747	6,7 %
	Données 2020	Évolution 2016/2020
Taux d'allocataires isolés :	39,4 %	
Nombre de bénéficiaires de compléments de revenus :	786	
Nombre d'allocataires dépendant des prestations à 50 % ou plus :	818	

Le quartier prioritaire de la politique de la ville « AIRE 2029 », situé dans la commune de Villeneuve-la-Garenne, compte 2 747 allocataires, soit une évolution de +6,7 % entre 2016 et 2020. En revanche, sa population, couverte par au moins une prestation versée par la caf (7 241 personnes), a très légèrement baissé de -0,4 % sur cette même période.

La structure par âge des allocataires de ce quartier est assez proche de celle de la commune dans laquelle il se situe, même si celle-ci fait apparaître des parts un peu plus importantes des allocataires les plus âgés : 16,1 % contre 14,0 % pour les 60 ans ou plus et 29,7 % contre 28,7 % pour les 45-59 ans. Les 25-44 ans (49,8 %) restent cependant majoritaires. Concernant la structure familiale, la part des allocataires isolés a progressé de +6,3 points sur la période observée, alors que celle des couples avec enfant(s) à charge s'est infléchi de -4,4 points (respectivement 39,4 % et 33,5 %). Cette même tendance s'observe à l'échelon communal. Cependant, les familles allocataires restent majoritaires sur le quartier « AIRE 2029 » avec une représentation de 54,3 % parmi l'ensemble des foyers allocataires.

Le quartier « AIRE 2029 » compte 1 482 bénéficiaires d'une aide au logement, représentant 53,9 % de l'ensemble des allocataires de ce territoire, soit une baisse de -2,6 %. La majorité de ces bénéficiaires réside dans le parc social (78,1 %).

La part des allocataires de ce territoire percevant le revenu de solidarité active (20,1 %) a progressé entre 2016 et 2020 de +1,8 point ; alors que celle des bénéficiaires de l'allocation aux adultes handicapés (8,6 %) a très légèrement diminué de -0,4 point. Cependant, leurs effectifs ont respectivement augmenté de +16,7 % et +1,3 % sur cette période. Au total, 786 allocataires perçoivent un complément de revenus, représentant 28,6 % des allocataires de ce quartier, soit un taux supérieur à celui de la commune (26,2 %). Enfin, le quartier « AIRE 2029 » connaît une hausse de +4,5 % du nombre d'allocataires dépendant des prestations à 50 % ou plus depuis 2016, ce taux d'allocataires dans le champ des revenus reste ainsi supérieur à celui de la commune (33,3 % contre 30,0 %). ■

QP092020

CITÉ DES MUSICIENS

COMMUNE : BAGNEUX

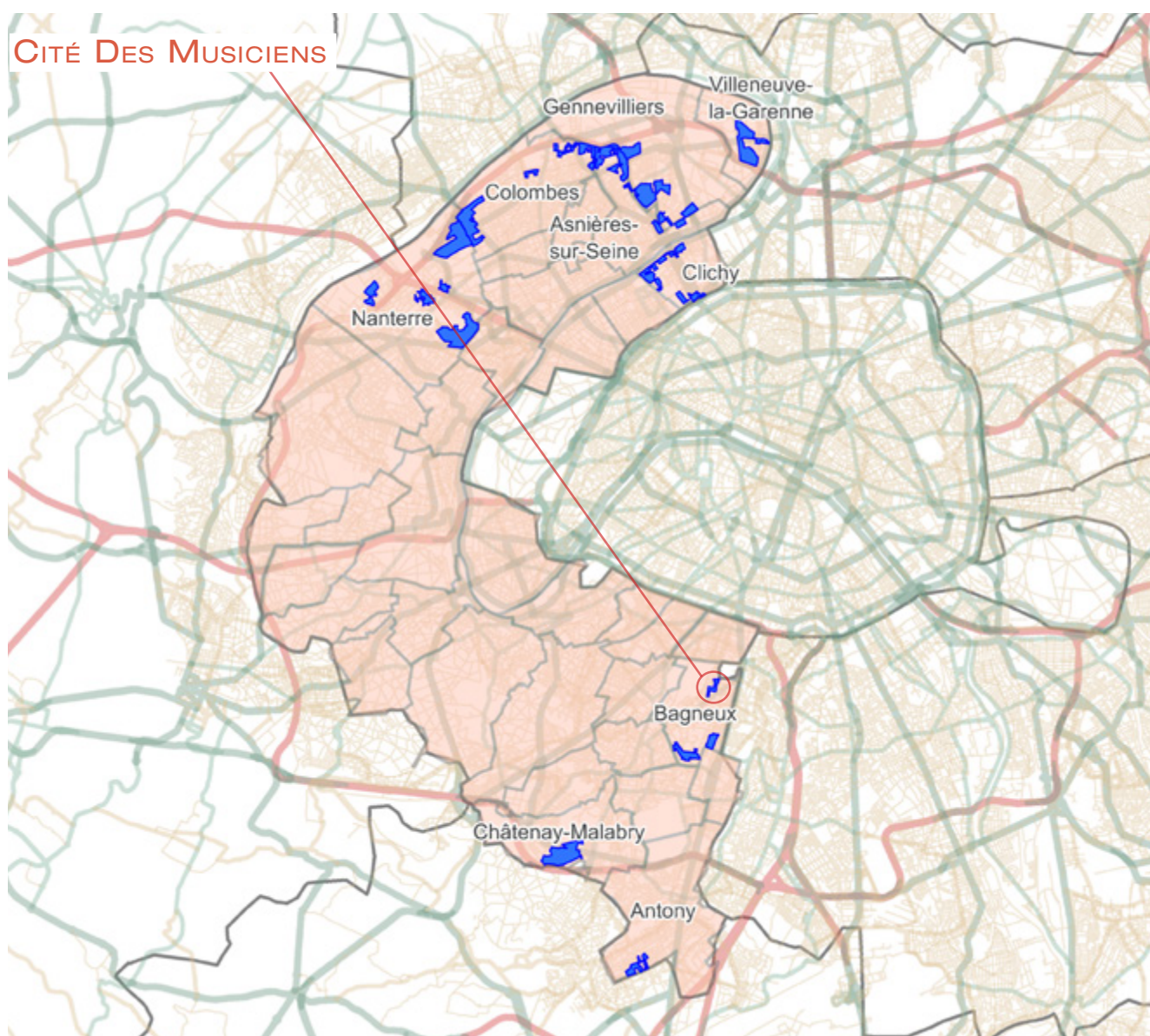

1. LES ÉQUIPEMENTS SOCIAUX FINANCÉS PAR LA CAF

- Les structures «petite enfance» : équipements d'accueil du jeune enfant (Eaje) et relais assistants maternels (Ram)
- Les structures «animation de la vie sociale» : centres sociaux (Cs) et espaces de vie sociale (Evs)
- Les structures «parentalité» : centres sociaux proposant une animation collective famille (Csacf) et lieux d'accompagnement enfants-parents (Laep)
- Les structures «jeunesse» : foyers de jeunes travailleurs (Fjt)

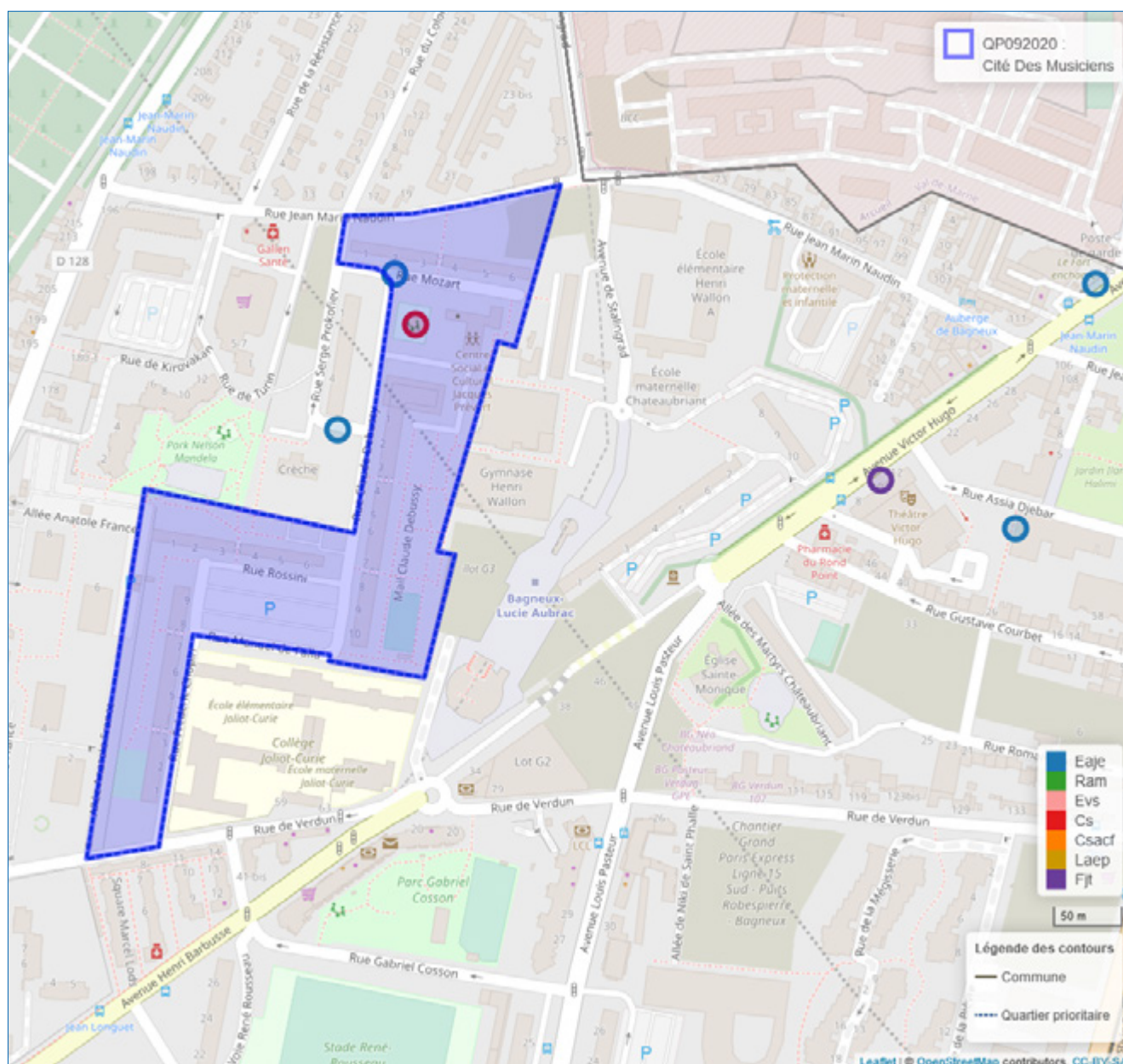

2. DONNÉES SOCIALES SUR LES ALLOCATAIRES

QP092020	Quartier			Commune(s)			Département		
	2016	2020	évolution des effectifs (en %)	2016	2020	évolution des effectifs (en %)	2016	2020	évolution des effectifs (en %)
Données de contexte sociodemographique									
Population Insee estimation 2013 et 2018	1 557	1 460	-6,2	38 817	40 812	5,1	1 597 770	1 619 120	1,3
Allocataires	449	323	-28,1	8 542	10 001	17,1	267 888	294 995	10,1
structure par âge des allocataires (en %) :									
moins de 25 ans	4,0	4,0	-27,8	9,3	12,1	53,0	9,8	11,6	31,1
de 25 à 44 ans	57,9	53,3	-33,8	53,8	50,5	10,0	54,7	51,5	3,7
de 45 à 59 ans	24,9	30,0	-13,4	26,0	25,7	15,6	26,5	27,3	13,3
de 60 ans ou plus	13,1	12,7	-30,5	10,9	11,6	24,4	9,0	9,5	16,4
structure familiale des allocataires (en %) :									
allocataires isolés	27,8	35,0	-9,6	38,3	45,8	39,9	35,2	41,7	30,3
couples sans enfant	4,7	5,3	-19,0	4,2	4,2	18,3	3,5	3,6	14,1
familles monoparentales	25,8	19,5	-45,7	19,8	17,6	4,1	15,6	14,6	3,4
couples avec enfant(s)	41,6	40,2	-30,5	37,7	32,3	0,5	45,7	40,1	-3,5
Familles allocataires :	303	193	-36,3	4 911	4 997	1,8	164 245	161 437	-1,7
avec 1 enfant (en %)	32,0	30,6	-39,2	33,3	31,3	-4,5	25,7	24,9	-4,5
avec 2 enfants (en %)	36,3	33,7	-40,9	39,2	39,8	3,2	50,3	50,6	-1,1
avec 3 enfants ou plus (en %)	31,7	35,8	-28,1	27,4	28,9	7,3	24,0	24,4	-0,1
Enfants à charge	642	437	-31,9	10 015	10 471	4,6	337 572	334 202	-1,0
de moins de 3 ans (en %)	20,4	13,7	-54,2	18,8	16,8	-6,5	16,8	15,2	-10,4
de 3 à 5 ans (en %)	18,8	15,8	-43,0	17,4	16,1	-2,9	16,4	15,8	-4,7
de 6 à 15 ans (en %)	48,9	52,9	-26,4	47,9	50,6	10,5	51,0	52,5	1,9
de 16 à 17 ans (en %)	5,3	7,6	-2,9	7,6	7,8	7,7	8,0	8,3	3,2
de 18 à 25 ans (en %)	6,5	10,1	4,8	8,3	8,6	8,1	7,8	8,2	3,8
Population couverte	1 300	908	-30,2	22 162	24 150	9,0	737 706	758 361	2,8
Données de contexte socioéconomique									
Bénéficiaires d'une aide au logement	297	202	-32,0	4 882	5 579	14,3	114 507	124 619	8,8
location parc social (en %)	94,9	98,0	-29,8	71,1	65,3	4,9	49,2	47,7	5,6
location parc privé (en %)	4,0	2,0	-66,7	19,5	26,3	54,1	41,6	44,5	16,3
Bénéficiaires de compléments de revenus	106	89	-16,0	2 026	2 302	13,6	46 822	54 079	15,5
part des allocataires percevant le revenu de solidarité active (en %)	15,8	18,6	-15,5	14,9	14,2	12,1	11,1	11,7	16,9
part des allocataires percevant l'allocation adultes handicapés (en %)	7,8	9,0	-17,1	8,9	8,8	16,2	6,4	6,6	13,1
part des allocataires percevant la prime d'activité (en %)	20,3	28,2	-	19,1	29,8	82,9	13,8	23,2	85,5
Allocataires sur population de référence du RUC*	409	300	-26,7	7 547	8 677	15,0	235 971	259 986	10,2
dont allocataires dépendants des prestations à 50% ou plus	121	94	-22,3	2 270	2 534	11,6	53 555	59 305	10,7
- dont allocataires dépendants de 50 à 74%	29,8	29,8	-22,2	27,0	27,0	11,2	23,7	22,6	5,5
- dont allocataires dépendants de 75 à 100 %	70,2	70,2	-22,4	73,0	73,0	11,8	76,3	77,4	12,4
Structure familiale des allocataires dépendants à 50 % ou plus									
allocataires isolés	31,4	47,9	18,4	54,0	57,1	18,1	61,1	65,1	18,0
couples sans enfant	0,8	2,1	100,0	3,3	2,3	-22,7	3,3	2,8	-6,3
familles monoparentales	32,2	23,4	-43,6	24,7	24,0	8,4	21,9	20,1	1,8
couples avec enfant(s)	35,5	26,6	-41,9	18,0	16,6	2,9	13,8	12,0	-3,2

* Hors étudiants et allocataires ou conjoints âgés de 65 ans ou plus

Sources : Caisse d'allocations familiales des Hauts-de-Seine, décembre 2016, 2020 & Insee, recensement 2013, 2018

3. SITUATION SOCIALE DU QUARTIER, ÉVOLUTION 2016 - 2020

	Population allocataire	Taux d'évolution 2016/2020
	323	-28,1 %
	Données 2020	Évolution 2016/2020
Taux d'allocataires isolés :	35,0 %	↓
Nombre de bénéficiaires de compléments de revenus :	89	↓
Nombre d'allocataires dépendant des prestations à 50 % ou plus :	94	↓

Le quartier prioritaire de la politique de la ville « Cité Des Musiciens », situé dans la commune de Bagneux, compte 323 allocataires, soit une baisse importante de -28,1 % entre 2016 et 2020. De même, sa population, couverte par au moins une prestation versée par la caf (908 personnes) baisse encore plus : de -30,2 % sur cette même période.

Au cours de la période observée, la part des 25-44 ans (53,3 %), même si elle reste majoritaire, a baissé de -4,6 points tandis que celle des 45-59 ans a augmenté de +5,1 points. Par rapport à la commune de Bagneux, la différence la plus significative concerne les moins de 25 ans (4,0 % contre 12,1 % au niveau communal). La structure familiale des allocataires du quartier se distingue de celle de la commune par une sous-représentation des isolés (35,0 % contre 45,8 %), et une surreprésentation des familles : 19,5 % contre 17,6 % pour les familles monoparentales, et 40,2 % contre 32,3 % pour les couples avec enfant(s).

Le quartier « Cité Des Musiciens » compte 202 bénéficiaires d'une aide au logement, représentant 62,5 % de l'ensemble des allocataires de ce territoire, soit une baisse depuis 2016 de -32,0 %, plus marquée que celle de l'ensemble des allocataires du quartier. La quasi-totalité de ces allocataires réside dans le parc social (98,0 %).

Alors que le nombre d'allocataires de ce territoire percevant le revenu de solidarité active et celui des bénéficiaires de l'allocation aux adultes handicapés se sont infléchis respectivement de -15,5 % et -17,1 % entre 2016 et 2020, leurs parts ont progressé respectivement de +2,8 points et +1,2 point. Au total, 89 allocataires perçoivent un complément de revenus, représentant 27,6 % des allocataires de ce quartier, soit un taux supérieur à celui de la commune (23,0 %). Enfin, le quartier « Cité Des Musiciens » connaît aussi une baisse de -22,3 % du nombre d'allocataires dépendant des prestations à 50 % ou plus depuis 2016, ce taux d'allocataires dans le champ des revenus reste cependant supérieur à celui de la commune (31,3 % contre 29,2 %). ■

QP092021

LES MUSICIENS

COMMUNE : COLOMBES

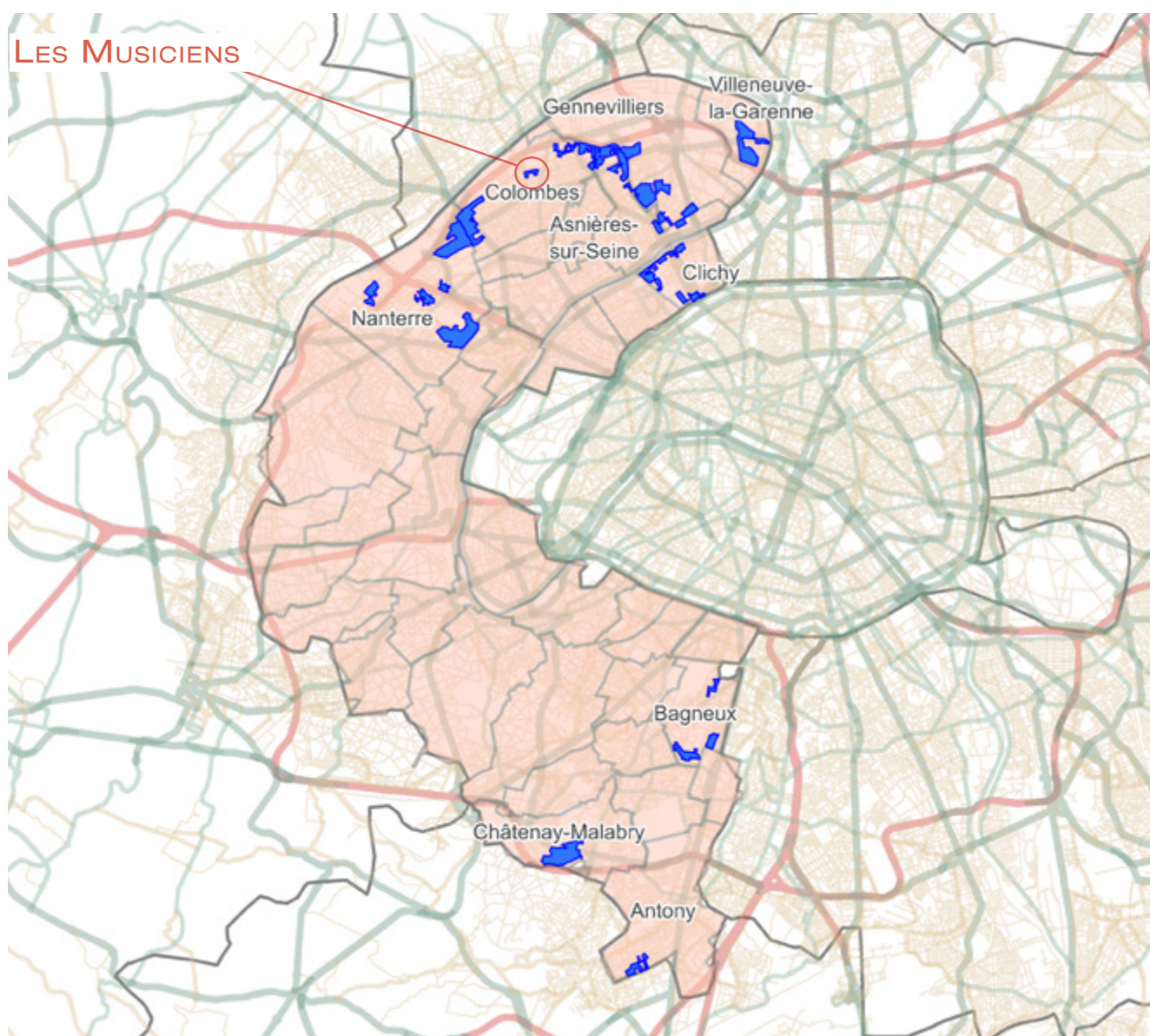

1. LES ÉQUIPEMENTS SOCIAUX FINANCÉS PAR LA CAF

- Les structures «petite enfance» : équipements d'accueil du jeune enfant (Eaje) et relais assistants maternels (Ram)
- Les structures «animation de la vie sociale» : centres sociaux (Cs) et espaces de vie sociale (Evs)
- Les structures «parentalité» : centres sociaux proposant une animation collective famille (Csacf) et lieux d'accompagnement enfants-parents (Laep)
- Les structures «jeunesse» : foyers de jeunes travailleurs (Fjt)

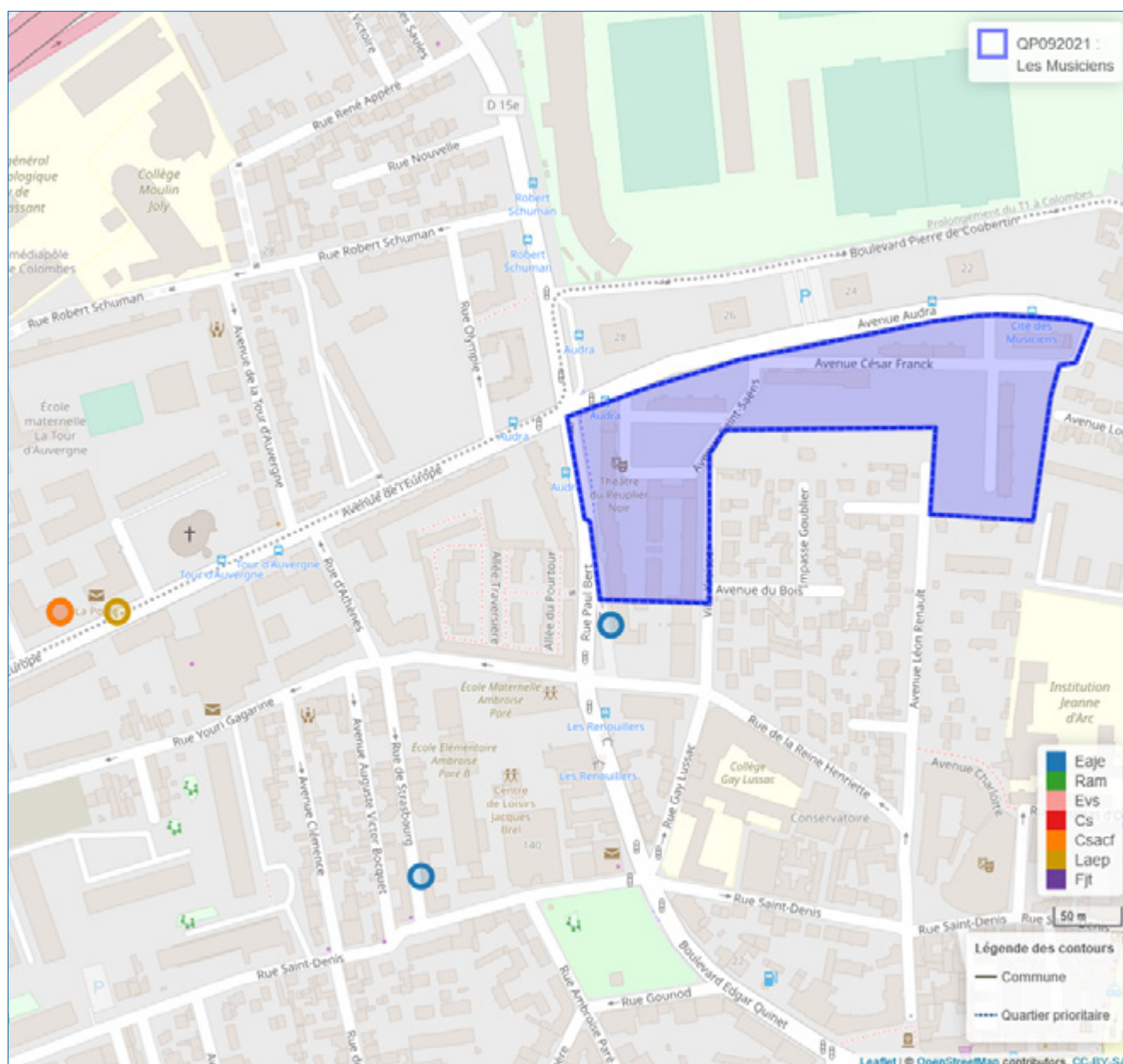

© Geofia® 2.0 IGN

Source : Caisse d'allocations familiales des Hauts-De-Seine décembre 2020

1 Géolocalisation réalisée à partir des bases de données Omega et Sias 2020.

2 Un risque de recouvrement d'un équipement par un autre est possible, si ceux-ci se situent à la même adresse

- Se référer à la carte interactive intégrée sur le site : www.ctrad-caf-idf.fr.



2. DONNÉES SOCIALES SUR LES ALLOCATAIRES

QP092021	Quartier			Commune(s)			Département		
	2016	2020	évolution des effectifs (en %)	2016	2020	évolution des effectifs (en %)	2016	2020	évolution des effectifs (en %)
Données de contexte sociodémographique									
Population Insee estimation 2013 et 2018	1 100	1 076	-2,2	84 392	86 052	2,0	1 597 770	1 619 120	1,3
Allocataires	282	404	43,3	16 312	18 307	12,2	267 888	294 995	10,1
structure par âge des allocataires (en %) :									
moins de 25 ans	2,1	2,0	33,3	5,6	7,8	56,5	9,8	11,6	31,1
de 25 à 44 ans	45,4	39,4	24,2	54,7	51,5	5,5	54,7	51,5	3,7
de 45 à 59 ans	33,7	35,1	49,5	28,9	29,6	14,9	26,5	27,3	13,3
de 60 ans ou plus	18,8	23,5	79,2	10,7	11,1	15,8	9,0	9,5	16,4
structure familiale des allocataires (en %) :									
allocataires isolés	45,4	58,2	83,6	34,2	41,1	34,8	35,2	41,7	30,3
couples sans enfant	5,3	4,7	26,7	4,1	4,0	10,6	3,5	3,6	14,1
familles monoparentales	24,8	16,3	-5,7	17,5	16,2	4,2	15,6	14,6	3,4
couples avec enfant(s)	24,5	20,8	21,7	44,2	38,6	-1,9	45,7	40,1	-3,5
Familles allocataires :	139	150	7,9	10 064	10 044	-0,2	164 245	161 437	-1,7
avec 1 enfant (en %)	38,1	30,0	-15,1	27,3	26,4	-3,4	25,7	24,9	-4,5
avec 2 enfants (en %)	28,1	34,0	30,8	44,9	45,5	1,2	50,3	50,6	-1,1
avec 3 enfants ou plus (en %)	33,8	36,0	14,9	27,8	28,1	0,7	24,0	24,4	-0,1
Enfants à charge	297	333	12,1	21 220	21 338	0,6	337 572	334 202	-1,0
de moins de 3 ans (en %)	14,8	16,2	22,7	16,4	14,8	-9,2	16,8	15,2	-10,4
de 3 à 5 ans (en %)	13,1	15,9	35,9	16,0	15,5	-2,4	16,4	15,8	-4,7
de 6 à 15 ans (en %)	52,2	47,7	2,6	51,2	51,8	1,8	51,0	52,5	1,9
de 16 à 17 ans (en %)	7,7	9,0	30,4	8,2	8,6	5,5	8,0	8,3	3,2
de 18 à 25 ans (en %)	12,1	11,1	2,8	8,3	9,3	12,8	7,8	8,2	3,8
Population couverte	666	844	26,7	45 458	47 482	4,5	737 706	758 361	2,8
Données de contexte socioéconomique									
Bénéficiaires d'une aide au logement	186	259	39,2	7 344	8 078	10,0	114 507	124 619	8,8
location parc social (en %)	97,8	99,6	41,8	57,6	56,9	8,7	49,2	47,7	5,6
location parc privé (en %)	0,5	0,4	-	32,1	34,9	19,7	41,6	44,5	16,3
Bénéficiaires de compléments de revenus	99	119	20,2	3 749	4 275	14,0	46 822	54 079	15,5
part des allocataires percevant le revenu de solidarité active (en %)	22,7	17,6	10,9	15,0	15,3	13,9	11,1	11,7	16,9
part des allocataires percevant l'allocation adultes handicapés (en %)	12,4	11,9	37,1	7,9	8,1	14,2	6,4	6,6	13,1
part des allocataires percevant la prime d'activité (en %)	20,2	37,9	168,4	15,4	26,5	93,1	13,8	23,2	85,5
Allocataires sur population de référence du RUC*	245	341	39,2	14 824	16 499	11,3	235 971	259 986	10,2
dont allocataires dépendants des prestations à 50% ou plus	103	115	11,7	4 149	4 499	8,4	53 555	59 305	10,7
- dont allocataires dépendants de 50 à 74%	25,2	28,7	26,9	24,5	24,0	6,3	23,7	22,6	5,5
- dont allocataires dépendants de 75 à 100 %	74,8	71,3	6,5	75,5	76,0	9,1	76,3	77,4	12,4
Structure familiale des allocataires dépendants à 50 % ou plus									
allocataires isolés	44,7	53,9	34,8	56,7	58,8	12,4	61,1	65,1	18,0
couples sans enfant	1,9	1,7	-	3,1	2,4	-17,7	3,3	2,8	-6,3
familles monoparentales	36,9	26,1	-21,1	23,6	22,7	4,2	21,9	20,1	1,8
couples avec enfant(s)	16,5	18,3	23,5	16,5	16,1	5,8	13,8	12,0	-3,2

* Hors étudiants et allocataires ou conjoints âgés de 65 ans ou plus

Sources : Caisse d'allocations familiales des Hauts-de-Seine, décembre 2016, 2020 & Insee, recensement 2013, 2018

3. SITUATION SOCIALE DU QUARTIER, ÉVOLUTION 2016 - 2020

	Population allocataire	Taux d'évolution 2016/2020
	404	43,3 %
	Données 2020	Évolution 2016/2020
Taux d'allocataires isolés :	58,2 %	
Nombre de bénéficiaires de compléments de revenus :	119	
Nombre d'allocataires dépendant des prestations à 50 % ou plus :	115	

Le quartier prioritaire de la politique de la ville « Les Musiciens », situé dans la commune de Colombes, compte 404 allocataires, soit une évolution de +43,3 % entre 2016 et 2020. Dans une moindre mesure, sa population, couverte par au moins une prestation versée par la caf (844 personnes), a progressé de +26,7 % depuis 2016.

La structure par âge des allocataires du quartier « Les Musiciens » se distingue toujours de celle du niveau communal par une population plus âgée, avec notamment une surreprésentation des 60 ans ou plus (23,5 % contre 11,1 %) qui s'est accentuée de +4,7 points entre 2016 et 2020. De plus, la part des allocataires de 25 à 44 ans, avec une baisse de -6,0 points, reste inférieure à celle de l'échelon *supra* (39,4 % contre 51,5 %). La structure familiale des allocataires du quartier apparaît éloignée de celle du modèle communal avec un taux élevé d'allocataires isolés (58,2 % contre 41,1 % à l'échelon de la commune) et une sous-représentation des familles allocataires (37,1 % contre 54,8 %), avec notamment une baisse conséquente de -8,5 points entre 2016 et 2020 de la part des familles monoparentales parmi l'ensemble des allocataires du quartier.

Le quartier « Les Musiciens » compte 259 bénéficiaires d'une aide au logement, représentant 64,1 % de l'ensemble des allocataires de ce territoire, soit une hausse de +39,2 % depuis 2016. La quasi-totalité de ces allocataires réside dans le parc social (99,6 %).

Le nombre d'allocataires de ce territoire percevant le revenu de solidarité active et celui des bénéficiaires de l'allocation aux adultes handicapés ont progressé respectivement de +10,9 % et +37,1 % entre 2016 et 2020. Au total, 119 allocataires perçoivent un complément de revenus, représentant 29,5 % des allocataires de ce quartier ; ce taux reste ainsi supérieur à celui du niveau communal (23,4 %). Enfin, le quartier « Les Musiciens » connaît une hausse de +11,7 % du nombre d'allocataires dépendant des prestations à 50 % ou plus depuis 2016, ce taux d'allocataires dans le champ des revenus reste aussi supérieur à celui de la commune (33,7 % contre 27,3 %). ■

